



GUIDES

RENTRÉE
2014

onisep

TOUTE L'INFO SUR LES MÉTIERS ET LES FORMATIONS

APRÈS LA

3^e

académie de Versailles

 **île de France**



www.onisep.fr/lalibrairie



ministère de l'Éducation nationale
ministère de l'Enseignement supérieur et de la Recherche



Ministère de l'Éducation nationale -
Ministère de l'Enseignement supérieur
et de la Recherche

Office national d'information sur
les enseignements et les professions
12, mail Barthélemy-Thimonnier, CS 10450
Lognes - 77437 Marne-la-Vallée Cedex 2
Tél. : 01 64 80 35 00
Publication de l'Onisep : Onisep, novembre 2013

Directeur de la publication : George Asseraf

Directrice adjointe de la publication : Marie-
Claude Gusto

SERVICES CENTRAUX

Éditions
Direction Cross-Média : Isabelle Dussouet,
Arielle Girot
Rédactrice en chef : Laurence Congy
Correction : Valérie Doineau

Ressources documentaires

Directeur : Gilles Foubert
Documentation : Chantal Brige-Ukpong

Studio

Directeur artistique : Bruno Delobelle
Maquette et mise en pages : Cyril Lauret
Iconographe : Brigitte Gilles de la Londe

Fabrication

Directrice : Marie-Christine Jugeau
Photogravure : Key Graphic (Paris)

Diffusion et commercialisation

Onisep VPC - 12, mail Barthélemy-Thimonnier,
CS 10450 Lognes - 77437 Marne-la-Vallée
Cedex 2
Internet : onisep.fr/lalibrairie
Relations clients : service_clients@onisep.fr

Publicité : Mistral Media

365, rue de Vaugirard, 75015 Paris
Directeur général : Luc Lehericy (luc.lehericy@mistralmedia.fr)
Directeur commercial : Vivian Favro (vivian.favro@mistralmedia.fr)
Tél. : 01 40 02 99 00

Plan de classement Onisep : ENS 72 00 20

 Le kiosque : LEGT/LP

Reproduction, même partielle, interdite sans
accord préalable de l'Onisep.

DÉLÉGATION RÉGIONALE ÎLE-DE-FRANCE

37 rue Jacob
75006 Paris
Tél. : 01 53 27 22 50
www.onisep.fr/ile-de-france
droidf@onisep.fr

Délégué régional : Henri Castellet
Déléguée régionale adjointe : Virginie Cousin
Rédacteur en chef : Patrick Duris

Ingenierie documentaire : Daniel Duris, Patrick Duris
Rédaction-documentation : Nathalie Vallet
Secrétaire de rédaction : Patrick Duris
Maquette et PAO : Alexandra Barbier, Sylvain
Thomas

Diffusion : Alain Scouarnec

ISSN : 1260-0881

Printed in France

Imprimé par : Groupe des imprimeries Morault
Tirage : 92 500 exemplaires

Dépôt légal : mars 2014

Reproduction, même partielle, interdite sans
accord préalable de l'Onisep.

Diffusion gratuite aux élèves de 3^e des
établissements publics et privés sous contrat
de l'Académie de Versailles
Frais de participation (hors diffusion gratuite) : 3,50 €

Vente par correspondance : Onisep Île-de-France



Sommaire

Entrer au lycée	p. 2
Le calendrier de l'orientation de la classe de 3 ^e	p. 2
La voie générale et technologique	p. 4
La 2 ^{de} générale et technologique	p. 5
Les bacs généraux et technologiques	p. 9
La voie professionnelle en lycée professionnel (LP) ou par l'apprentissage	p. 12
Le bac professionnel / le bac professionnel agricole	p. 13
Le certificat d'aptitude professionnelle (CAP) / le certificat d'aptitude professionnelle agricole (CAPA)	p. 14
Un diplôme professionnel et après ?	p. 14
Liste des bacs pro	p. 16
Vos questions, nos réponses...	p. 18
Les formations après la 3 ^e	p. 20
Situation de handicap et scolarité	p. 22
Les formations dans l'académie de Versailles	p. 23
Déroulement de l'affectation	p. 25
Les formations générales et technologiques	p. 26
Les formations professionnelles	p. 53
Informations complémentaires	p. 87



**Découvrez et commandez
en un clic nos publications
www.onisep.fr/lalibrairie**

Le calendrier de l'orientation

La 3^e correspond au 1^{er} grand choix d'orientation qui se prépare tout au long de l'année, avec une poursuite d'études en voie générale et technologique, ou professionnelle ou une entrée en apprentissage.

- **Au 1^{er} trimestre** (octobre à décembre), vous réfléchissez à vos projets.
 - **Au 2^e trimestre**, vous indiquez votre (ou vos) souhait(s) provisoire(s).
 - **Au 3^e trimestre**, vous faites votre (ou vos) demande(s) d'orientation et d'affectation.
- C'est un choix important qui traduit votre projet de vie et votre engagement dans un type de formation.

↘ De janvier à février

vos souhaits provisoires

Vous indiquez votre (ou vos) demande(s) provisoire(s) sur la fiche de dialogue ① (encore appelée fiche-navette, fiche de liaison) remise par le collège :

- 2^{de} générale et technologique ou 2^{de} spécifique (pour les bacs hôtellerie ; techniques de la musique et de la danse ; et 3 BT, voir page 20) ;
- 2^{de} professionnelle (bac pro en 3 ans) ;
- 1^{re} année de CAP/CAPA ;
- redoublement.

↘ En mars

les propositions provisoires du conseil de classe

Le conseil de classe formule une proposition provisoire d'orientation.

Cette dernière constitue la base d'un dialogue avec votre professeur principal et le conseiller d'orientation-psychologue (COP) en vue d'un choix définitif.

↘ D'avril à mai

vous faites votre demande d'orientation

Vous faites votre (ou vos) demande(s) d'orientation en complétant la fiche de dialogue ①.

vous faites votre demande d'affectation

Vous devrez remplir aussi le dossier de demande d'affectation ② (établissements souhaités et formations précises demandées).

Important : présenter un dossier pour intégrer une formation n'assure pas automatiquement une place dans un établissement.

↘ En juin

la décision d'orientation

À partir du 15 juin, le conseil de classe formule une proposition d'orientation, sur la base de votre (ou vos) demande(s) d'orientation :

- **si elle est conforme** à votre demande, la proposition d'orientation devient alors une décision d'orientation, notifiée par le chef d'établissement ;

① Fiche de dialogue

Encore appelée fiche-navette, fiche de liaison, elle est présente lors des différentes phases d'orientation. Elle permet à l'élève et à sa famille d'indiquer les souhaits provisoires d'orientation (au 2^e trimestre) et les demandes définitives (au 3^e trimestre). Y sont notées également les propositions du conseil de classe et la décision d'orientation du chef d'établissement, voire celle de la commission d'appel. Ce document a une valeur juridique.

② Dossier de demande d'affectation

À la fin de la 3^e, les élèves des établissements publics et, parfois, des établissements privés sous contrat remplissent obligatoirement un dossier d'affectation en lycée. Pour les autres cas (demande d'inscription en centre de formation d'apprentis, en maison familiale et rurale, par exemple), c'est l'élève qui contacte directement l'établissement de son choix. En fonction de sa ou ses demandes d'orientation (2^{de} générale et techno ; 2^{de} pro...),

l'élève indique, pour chacune d'elles, ses vœux : enseignements d'exploration et/ou spécialités professionnelles qu'il souhaite suivre, ainsi que les établissements qu'il voudrait intégrer, par ordre de préférence.

③ Appel

En cas de désaccord avec l'orientation définitive prononcée par le principal du collège, la famille de l'élève peut faire appel, dans un délai de 3 jours ouvrables après la notification de la décision d'orientation. Elle joint alors à la fiche de dialogue une lettre adressée

au président de la commission d'appel expliquant les motifs de l'appel et/ou demandant à être entendue par la commission. La famille peut également se faire représenter.

④ Notification d'affectation

Elle indique dans quel établissement le recteur ou le directeur académique des services de l'Éducation nationale (DASEN) vous a attribué une place. L'affectation est informatisée (Affelnet...). Elle prend en compte 4 éléments : la décision d'orientation du collège ou de la commission d'appel ; l'ordre des

de la classe de 3^e



© Jérôme Pallé / Onisep



© Jérôme Pallé / Onisep

- si elle est différente, le chef d'établissement prend la décision définitive, après un entretien avec votre famille ;
- si le désaccord persiste après cette entrevue, votre famille peut faire un recours (dans un délai de 3 jours après la décision) auprès d'une commission d'appel **3** qui arrêtera la décision définitive.

À savoir : c'est vous et votre famille qui choisissez les enseignements d'exploration et les spécialités de diplômes professionnels. Votre demande sera satisfaite dans la limite des places disponibles, après traitement informatisé par la procédure Affelnet...

↘ En juillet

vos affectations

À partir du 1^{er} juillet, vous recevez votre notification d'affectation **4** en lycée.

Dès réception de cette dernière, vous et votre famille devez impérativement procéder à votre inscription **5** dans le délai indiqué sur le dossier. Sinon, la place sera considérée comme vacante et pourra être attribuée à un autre demandeur.

vœux de l'élève et de sa famille ; les résultats scolaires de l'élève ; le nombre de places disponibles. Attention : cette notification n'équivaut pas à une « inscription ».

5 Inscription

Un dossier vous est remis par le lycée à la suite de la procédure d'affectation. Le contenu du dossier d'inscription varie d'un lycée à l'autre. En général, sont demandés à la famille : le formulaire de demande d'inscription dûment complété ; le certificat de sortie du chef d'établissement d'origine

indiquant la décision de fin d'année ; les bulletins trimestriels de l'année de 3^e ; un justificatif de domicile ; des photos d'identité de l'élève. Vous devez impérativement remettre ce dossier au lycée avant de partir en vacances, sous peine de voir la place qui vous a été attribuée proposée à un autre élève.

INFO +

Entretien individuel d'orientation

Tenu dès que possible dans l'année, l'entretien individuel d'orientation vous aide à faire le point sur votre parcours de formation et à examiner les poursuites d'études possibles. C'est un entretien entre votre professeur principal, vous et votre famille, organisé en coopération avec le conseiller d'orientation-psychologue du collège.

Orientation en fin de 3^e

Donner la possibilité aux parents de choisir l'orientation de leur enfant en fin de 3^e, telle est l'expérimentation proposée par l'Éducation nationale, et mise en place pour 3 ans, dans 117 collèges de 12 académies (Besançon, Bordeaux, Caen, Clermont-Ferrand, Créteil, Limoges, Lyon, Montpellier, Poitiers, Reims, Strasbourg et Toulouse). Objectif : améliorer l'orientation (qu'elle soit choisie plutôt que subie, en particulier vers la voie professionnelle), limiter le décrochage scolaire et renforcer les relations entre les familles et l'école.

À l'issue de cette expérimentation, un bilan permettra de savoir si la généralisation du « dernier mot » aux parents sera étendue ou pas à tout le territoire.

Handicap

La situation de handicap ouvre le droit à des priorités d'affectation. Faites le point sur vos résultats scolaires et vos possibilités d'orientation avec votre enseignant référent, votre professeur principal, le conseiller d'orientation-psychologue et le médecin scolaire. Visitez les établissements que vous souhaitez intégrer et rencontrez leurs responsables. À partir de là, vous pourrez ajuster votre projet personnalisé de scolarisation.

Pour plus d'informations, www.onisep.fr/handicap.

Entrer au lycée général et technologique

Préparer dans un continuum de 3 ans (2^{de}, 1^{re} et terminale), un bac général ou technologique* ouvrant les portes de l'enseignement supérieur, tel est l'objectif des voies générale et technologique.

* ou un brevet de technicien



© Jérôme Paillé / Onisep

➤ En 2^{de} générale et technologique : se déterminer pour une série de 1^{re}

La classe de 2^{de} générale et technologique est d'abord une classe de détermination. Son objectif : vous permettre de préparer et préciser vos choix en vue d'une orientation en classe de 1^{re} générale ou technologique.

Votre emploi du temps comportera une part très importante d'enseignements communs à tous les élèves (80 % du total des enseignements) pour vous donner une culture générale solide. S'y ajoutent 2 enseignements d'exploration au choix (d'une durée de 1 h 30 chacun) pour préparer, en connaissance de cause, votre choix de série de 1^{re}. Ils vous permettront : 1/ de découvrir de nouveaux domaines disciplinaires et les activités qui y sont associées ; 2/ de vous informer sur les cursus possibles en 1^{re} et en terminale, comme dans l'enseignement supérieur ; 3/ de connaître les activités professionnelles auxquelles les domaines peuvent conduire.

À noter : le choix d'enseignements d'exploration ne conditionne l'accès à aucune série de 1^{re}.

➤ En 1^{re} : commencer à « caractériser » ses études

La classe de 1^{re} amorce le processus de spécialisation sans s'enfermer dans des choix figés.

- **En 1^{re} générale** : l'emploi du temps est consacré à des enseignements communs à tous les élèves (français, LV1 et LV2, histoire-géo, ECJS...). Ces enseignements représentent une part importante de l'horaire global, ce qui peut faciliter d'éventuels changements de série.

Quant aux enseignements spécifiques à chaque série, ils constituent une première étape vers une spécialisation plus poussée du bac, qui interviendra en terminale, en vue d'une poursuite d'études supérieures.

- **En 1^{re} technologique** : les enseignements généraux (français, langues, histoire-géo...) permettent de consolider les savoirs fondamentaux en donnant à tous les élèves des repères culturels et historiques. Cela vous permet, si vous le souhaitez, de changer de série ou de voie, en cours ou en fin d'année, sous certaines conditions.

Les formations technologiques sont organisées dès la 1^{re}

par grands domaines : sciences de la gestion, sciences et technologies industrielles et du développement durable, sciences et technologies de l'agronomie et du vivant, sciences de laboratoire, santé et social, création design et arts appliqués.

Les séries technologiques rénovées sont moins spécialisées qu'auparavant pour favoriser les poursuites d'études supérieures.

Les séries STI2D et STL réservent une place importante aux enseignements technologiques transversaux à côté des enseignements spécialisés par domaine.

La série STMG comporte une 1^{re} commune à tous les élèves.

Les séries ST2S et STD2A comportent des enseignements technologiques spécifiques dont le poids horaire est plus faible en 1^{re} qu'en terminale.

Dans toutes les séries, l'emploi du temps privilégie les enseignements technologiques, pour mener à bien des études de cas concrets.

➤ En terminale : préparer ses études supérieures

- **En terminale générale** : à côté des enseignements communs, les élèves suivent des enseignements spécifiques à leur série. Certains de ces enseignements, appelés « enseignements de spécialité », sont optionnels. Ils permettent une ouverture sur des domaines d'études variés, à l'intérieur de chaque série (droit et grands enjeux du monde contemporain en L ; informatique et sciences du numérique en S ; sciences sociales et politiques en ES, par exemple). Ou ils approfondissent les connaissances dans les disciplines dominantes.

- **En terminale technologique** : la spécialisation est plus forte dans la perspective d'études supérieures. Dans certaines séries (STI2D, STL, STMG), plusieurs spécialités permettent de diversifier les profils. ■

NB : pas d'enseignements spécifiques dans les séries sciences et technologies de l'agronomie et du vivant ; techniques de la musique et de la danse ; hôtellerie.

La 2^{de} générale et technologique

Cette 1^{re} année de lycée va vous permettre d'explorer des domaines d'études, pour choisir une série de bac général ou technologique. Son objectif : vous donner une culture générale commune, vous permettre de tester vos goûts et vos aptitudes en découvrant de nouvelles disciplines, avant de poursuivre vers un bac général ou technologique.

8 enseignements obligatoires communs à tous les élèves

■ Français

4 grands genres littéraires (roman, théâtre, poésie, écrits d'argumentation) sont étudiés à différents moments de l'histoire littéraire (entre les XVII^e et XX^e siècles) à travers des groupements de textes et des œuvres complètes. En vue des épreuves du baccalauréat, la pratique du commentaire de texte (écrit et oral) et de l'écriture d'invention est approfondie, et la dissertation littéraire est abordée.

■ Histoire-géographie

L'histoire des Européens est replacée dans celle du monde, de l'Antiquité au milieu du XIX^e siècle. En géographie, le programme (qui propose 4 thèmes) est centré sur les questions de développement durable.

■ Langues vivantes étrangères (LV1 et LV2)

L'organisation en groupes de compétences facilite le travail sur la communication, notamment l'expression orale. Le recours aux baladeurs numériques permettent un travail personnalisé et plus autonome.

■ Mathématiques

Organisées autour de 3 domaines (fonctions ; géométrie ; statistiques et probabilités), les activités mathématiques sont diversifiées : chercher, expérimenter, en particulier à l'aide d'outils logiciels ; appliquer des techniques et mettre en œuvre des algorithmes ; raisonner, démontrer ; expliquer oralement une démarche, communiquer un résultat, à l'oral ou par écrit.

■ Physique-chimie

3 thèmes centraux (la santé ; la pratique du sport ; l'Univers) permettent d'aborder de grandes questions de société et proposent une perspective historique, tout en dispensant des connaissances scientifiques. Une place importante est donnée à la démarche scientifique et à l'approche expérimentale.

■ Sciences de la vie et de la Terre (SVT)

Les 3 thématiques (la Terre dans l'Univers, la vie et l'évolution du vivant ; les enjeux planétaires contemporains ; le corps humain et la santé) traitent des grands problèmes

auxquels l'humanité d'aujourd'hui se trouve confrontée. C'est l'occasion de travailler les méthodes d'argumentation des sciences.

■ Éducation physique et sportive (EPS)

L'EPS offre une pratique adaptée et diversifiée d'activités physiques, sportives et artistiques. Elle permet à chaque élève de développer et mobiliser ses ressources pour enrichir sa motricité et entretenir sa santé.

■ Éducation civique, juridique et sociale (ECJS)

À travers des études de cas concrets, la question des règles collectives qui organisent la vie de tous en société et qui fondent l'État est explorée.

Enseignements d'exploration

2 enseignements d'exploration

→ dont un 1^{er} enseignement d'économie au choix parmi :

■ Sciences économiques et sociales

Découvrir les savoirs et méthodes spécifiques à la science économique et à la sociologie à partir de quelques grandes problématiques contemporaines (consommation des ménages, production des entreprises...).

■ Principes fondamentaux de l'économie et de la gestion

Découvrir les notions fondamentales de l'économie et de la gestion par l'observation et l'étude de structures concrètes et proches des élèves (entreprises, associations...).

→ et un 2^d enseignement, différent du 1^{er}, au choix parmi :

■ Biotechnologies

(voir aussi page 6)

Découvrir les protocoles expérimentaux et les procédés bio-industriels liés aux biotechnologies ; aborder les questions de qualité et de sécurité biologiques ; réfléchir à la place des sciences et des biotechnologies dans la société actuelle.





■ Création et activités artistiques (arts visuels ou arts du son ou arts du spectacle ou patrimoines)

Explorer divers lieux et formes en relation avec la création artistique contemporaine ; apprécier les enjeux économiques, humains et sociaux de l'art ; découvrir la réalité des formations et métiers artistiques et culturels.

■ Création et innovation technologiques

(voir aussi ci-après)

Comprendre la conception d'un produit ou d'un système technique faisant appel à des principes innovants et répondant aux exigences du développement durable ; explorer de manière active, et à partir d'exemples concrets, des domaines techniques et des méthodes d'innovation.

■ Écologie, agronomie, territoire et développement durable

Découvrir un territoire rural ou périurbain, son organisation, ses projets et sa valorisation dans une perspective de durabilité, en s'appuyant sur des cas réels, en lien avec le développement durable. Les cours peuvent avoir lieu en classe et sur le terrain.

■ Langue vivante 3 étrangère ou régionale

Découvrir une langue nouvelle et une autre culture ; acquérir les bases de la communication orale et écrite, ainsi qu'un nouveau système graphique pour certaines langues.

■ Langues et cultures de l'Antiquité : latin ou grec

Explorer 3 sujets d'étude : l'homme romain/grec, le monde romain/grec, les figures héroïques et mythologiques ; pratiquer la lecture des textes, notamment un extrait significatif d'une œuvre intégrale.

■ Littérature et société

Connaître les enjeux, la variété et l'intérêt d'une formation littéraire et humaniste ; percevoir les interactions entre la littérature, l'histoire et la société ; explorer la diversité des cursus et des activités professionnelles liés aux études littéraires.

■ Méthodes et pratiques scientifiques

Se familiariser avec les démarches scientifiques autour de projets impliquant les mathématiques, les sciences de la vie et de la Terre, la physique et la chimie ; comprendre l'apport et la place des sciences dans les grandes questions de société ; découvrir certains métiers et formations scientifiques.

■ Principes fondamentaux de l'économie et de la gestion

Si non retenu en 1^{er} enseignement d'économie.

■ Santé et social

(voir aussi ci-après)

Découvrir les liens entre la santé et le bien-être social ; aborder la préservation de la santé de la population et de la protection sociale ; explorer les métiers du médical, du paramédical et du social.

■ Sciences de l'ingénieur

(voir aussi ci-après)

Analyser comment des produits ou des systèmes complexes répondent à des besoins sociétaux à travers la question du développement durable ; découvrir les objectifs et les méthodes de travail propres aux sciences de l'ingénieur.

■ Sciences économiques et sociales

Si non retenu en 1^{er} enseignement d'économie.

■ Sciences et laboratoire

(voir aussi ci-après)

Découvrir et pratiquer des activités scientifiques en laboratoire ; apprendre à connaître et à utiliser des méthodologies et des outils propres aux différentes disciplines scientifiques concernées (physique, chimie, biochimie, etc.).

3 enseignements d'exploration

Les élèves intéressés par les technologies peuvent choisir 3 enseignements d'exploration composés d'un enseignement d'économie (sciences économiques et sociales ou principes fondamentaux de l'économie et de la gestion) et de 2 enseignements au choix parmi :

■ Biotechnologies

Découvrir les protocoles expérimentaux et les procédés bio-industriels liés aux biotechnologies ; aborder les questions de qualité et de sécurité biologiques ; réfléchir à la place des sciences et des biotechnologies dans la société actuelle.

■ Création et innovation technologiques

Comprendre la conception d'un produit ou d'un système technique faisant appel à des principes innovants et répondant aux exigences du développement durable ; explorer de manière active, et à partir d'exemples concrets, des domaines techniques et des méthodes d'innovation.

■ Santé et social

Découvrir les liens entre la santé et le bien-être social ; aborder la préservation de la santé de la population et de la protection sociale ; explorer les métiers du médical, du paramédical et du social.

■ Sciences de l'ingénieur

Analyser comment des produits ou des systèmes complexes répondent à des besoins sociétaux à travers la question du développement durable ; découvrir les objectifs et les méthodes de travail propres aux sciences de l'ingénieur.

■ Sciences et laboratoire

Découvrir et pratiquer des activités scientifiques en laboratoire ; apprendre à connaître et à utiliser des méthodologies et des outils propres aux différentes disciplines scientifiques concernées (physique, chimie, biochimie, etc.).



© Laurence Prat / Onisep

1 enseignement d'exploration

Les élèves intéressés par le sport ou les arts appliqués peuvent choisir 1 seul enseignement d'exploration au choix parmi :

■ Arts du cirque

S'initier à l'univers du cirque, en collaboration avec un partenaire culturel habilité ; acquérir des savoir-faire fondamentaux dans les différentes techniques du cirque ; se constituer une culture des arts du cirque et du spectacle vivant.

■ Éducation physique et sportive

Suivre une formation pratique, exigeante et rigoureuse dans le domaine des activités physiques, sportives et artistiques ; découvrir les métiers du sport et les études supérieures qui y conduisent.

■ Création et culture design

Acquérir les bases d'une pratique exploratoire et créative du design ; appréhender une démarche de conception fondée sur des approches sensibles, plastiques, technologiques, économiques de différentes cultures et époques.

1 enseignement facultatif

En **2^{de} générale et technologique**, un enseignement à choisir parmi : latin ; grec ; LV3 étrangère ou régionale ; arts (arts plastiques ou cinéma-audiovisuel ou danse ou histoire des arts ou musique ou théâtre) ; EPS ; un atelier artistique (dans certains lycées). Et pour les élèves des lycées agricoles : hippologie et équitation ; pratiques sociales et culturelles ; pratiques professionnelles

À noter : un même enseignement ne peut être choisi au titre des enseignements d'exploration et de l'enseignement facultatif.

1 accompagnement personnalisé pour tous les élèves

Il est destiné à répondre plus étroitement aux besoins des élèves. Il peut comprendre des activités variées, en particulier :

- du travail et du soutien sur les méthodes, pour aider les élèves à s'adapter aux exigences du lycée ;
- de l'approfondissement, pour aborder certaines matières, de manière différente, ou certains domaines ;
- de l'aide à l'orientation, pour aider les élèves à construire leur projet de formation.



INFO +

Des stages et un tutorat pour faciliter vos choix d'orientation et de formation

- Pour les élèves qui souhaitent changer de série ou de voie, et après avis du conseil de classe de l'établissement fréquenté (passage de la voie professionnelle à la voie générale et technologique) ou après avis pédagogique de la classe de l'établissement d'accueil (passage de la voie générale et technologique à la voie professionnelle), des **stages passerelles** peuvent être organisés pour acquérir les compléments d'enseignement indispensables au changement d'orientation. Ces stages concernent en priorité les élèves de 1^{re} générale ou technologique, éventuellement les élèves de 2^{de}, et exceptionnellement les élèves de terminale. Dans tous les cas, renseignez-vous auprès de votre établissement.

- Pour consolider vos connaissances ou améliorer vos méthodes de travail, vous pouvez suivre un **stage de remise à niveau** organisé au cours de l'année scolaire ou pendant les vacances.

- Si vous le souhaitez, vous pouvez bénéficier d'un **tuteur** pour vous conseiller et vous guider dans votre parcours de formation et vos choix d'orientation, tout au long de votre scolarité au lycée.

→ Enseignements et horaires en 2^{de} générale et technologique

Enseignements communs obligatoires	Horaires hebdomadaires
Français	4 h
Histoire-géographie	3 h
LV1 et LV2 (a)	5 h 30
Mathématiques	4 h
Physique-chimie	3 h
Sciences de la vie et de la Terre	1 h 30
EPS	2 h
ECJS (b)	0 h 30
Accompagnement personnalisé	2 h
Heures de vie de classe	10 h annuelles
2 enseignements d'exploration :	
1 premier enseignement d'exploration au choix parmi :	
Sciences économiques et sociales	1 h 30
Principes fondamentaux de l'économie et de la gestion	1 h 30
1 second enseignement d'exploration, différent du 1^{er} enseignement retenu, au choix parmi :	
Sciences économiques et sociales	1 h 30
Principes fondamentaux de l'économie et de la gestion	1 h 30
Santé et social	1 h 30
Biotechnologies	1 h 30
Sciences et laboratoire	1 h 30
Littérature et société	1 h 30
Sciences de l'ingénieur	1 h 30
Méthodes et pratiques scientifiques	1 h 30
Création et innovation technologiques	1 h 30
Création et activités artistiques : au choix parmi arts visuels ou arts du son ou arts du spectacle ou patrimoines	1 h 30
Langues et cultures de l'Antiquité : latin	3 h
Langues et cultures de l'Antiquité : grec	3 h
LV3 (a)	3 h
Écologie, agronomie, territoire et développement durable (d)	3 h
3 enseignements d'exploration, pour les élèves intéressés par les technologies :	
1 premier enseignement d'exploration au choix parmi :	
Sciences économiques et sociales	1 h 30
Principes fondamentaux de l'économie et de la gestion	1 h 30
2 enseignements d'exploration au choix parmi :	
Santé et social	1 h 30
Biotechnologies	1 h 30
Sciences et laboratoire	1 h 30
Sciences de l'ingénieur	1 h 30
Création et innovation technologiques	1 h 30
1 enseignement d'exploration au choix, pour les élèves intéressés par le sport ou les arts appliqués :	
EPS (c)	5 h
Arts du cirque	6 h
Création et culture design	6 h
Enseignements facultatifs, 1 au choix parmi :	
Langues et cultures de l'Antiquité : latin	3 h
Langues et cultures de l'Antiquité : grec	3 h
LV3 (a)	3 h
Arts : au choix parmi arts plastiques ou cinéma-audiovisuel ou danse ou histoire des arts ou musique ou théâtre	3 h
EPS	3 h
Hippologie et équitation (d)	3 h
Pratiques sociales et culturelles (d)	3 h
Pratiques professionnelles (d)	3 h
Atelier artistique	72 h annuelles

NB : un même enseignement ne peut être choisi au titre des enseignements d'exploration et des enseignements facultatifs.

(a) Enseignement auquel peut s'ajouter 1 heure avec un assistant de langue. La LV2 et la LV3 peuvent être étrangères ou régionales.

(b) Cet enseignement est pratiqué en groupe à effectif réduit.

(c) Cet enseignement ne peut se cumuler avec l'enseignement facultatif d'EPS.

(d) Enseignement assuré uniquement dans les lycées d'enseignement général et technologique agricole.

Les bacs généraux et technologiques

Il existe 3 séries de bacs généraux et 8 séries de bacs technologiques. Quelques éléments de comparaison pour vous aider à choisir la vôtre en connaissance de cause.

Les bacs généraux

→ Bac économique et social (ES)

Enseignements communs

Sciences économiques et sociales, maths, histoire-géo, français, langues vivantes...

Enseignements de spécialité

Économie approfondie, sciences sociales et politiques, maths...

Poursuite d'études

Principalement à l'université pour une durée moyenne de 5 ans après le bac, en administration économique et sociale (AES), droit, lettres, langues, histoire, sociologie, sciences politiques, mais aussi en classes prépa, en écoles de commerce et en écoles spécialisées.

Débouchés

Dans l'enseignement, le droit, la gestion, la comptabilité, le commerce, la communication, le social...

→ Bac littéraire (L)

Enseignements communs

Philosophie, français et littérature, littérature, littérature étrangère en langue étrangère, langues vivantes, histoire-géo...

Enseignements de spécialité

Arts, droit et grands enjeux du monde contemporain, maths, LV1 ou LV2 approfondies, LV3, latin, grec...

Poursuite d'études

Principalement à l'université pour une durée moyenne de 5 ans après le bac, en lettres, langues, arts, philosophie, sciences politiques, droit, sociologie, histoire... mais aussi en classes prépa, en écoles de commerce et en écoles spécialisées.

Débouchés

Dans l'enseignement, le droit, l'édition, la communication, la publicité, le journalisme, la traduction, l'interprétariat, les métiers de la culture et du social...

→ Bac scientifique (S)

Enseignements communs

Français, histoire-géo, langues vivantes, maths, physique-chimie...

Enseignements de spécialité

Maths, physique-chimie, sciences de la vie et de la Terre, informatique et sciences du numérique, écologie, agronomie et territoires (en lycée agricole)...

Poursuite d'études

Principalement à l'université pour une durée moyenne de 5 ans après le bac, en médecine, pharmacie, odontologie, biologie, physique-chimie, sciences de l'ingénieur, mathématiques, informatique, économie, gestion... mais

aussi en classes prépa, en écoles d'ingénieurs ou de commerce et en écoles spécialisées.

Débouchés

Dans la santé, l'enseignement, la finance, l'industrie, l'environnement, l'agriculture, la recherche...

Les bacs technologiques

→ Bac hôtellerie

Enseignements communs

Économie générale et touristique-droit, sciences appliquées, gestion hôtelière, techniques d'accueil et d'hébergement, service et commercialisation, technologie et méthodes culinaires, maths, langues vivantes, histoire-géo touristique...

Poursuite d'études

Principalement en BTS hôtellerie-restauration, responsable d'hébergement, tourisme, commerce et services, comptabilité et gestion des organisations... Mais aussi en écoles hôtelières et de commerce...

Débouchés

Dans les secteurs de la gestion hôtelière, les services d'accueil ou d'hébergement, la restauration et le tourisme...

→ Bac sciences et technologies de l'agronomie et du vivant (STAV)

Enseignements communs

Biologie-écologie, physique-chimie, sciences économiques, sociales et de gestion, technologie de l'informatique et du multimédia, sciences et techniques agronomiques...

Poursuite d'études

Principalement en BTS agricole (production, transformation, aménagement, commerce et services), certains DUT ou BTS du domaine de la biologie... Mais aussi en écoles d'ingénieurs après une classe prépa technologie-biologie (TB)...

Débouchés

Dans les secteurs de l'agriculture, de l'industrie agroalimentaire, de l'environnement, du commerce, du tourisme vert...

→ Bac sciences et technologies de l'industrie et du développement durable (STI2D)

Enseignements communs

Maths, physique-chimie, histoire-géo, langues vivantes, enseignements technologiques transversaux ou en langue vivante 1...

4 spécialités : architecture et construction ; énergies





et environnement ; innovation technologique et éco-conception ; systèmes d'information et numérique.

Poursuite d'études

Principalement en BTS ou DUT, en écoles d'ingénieurs, en classes prépa (notamment TSI – technologie et sciences industrielles), à l'université...

Débouchés

Dans les secteurs du BTP, des énergies et du développement durable, de la construction navale, ferroviaire et aéronautique, la maintenance, les matériaux, la mécanique, l'audiovisuel, l'électronique, l'informatique, les télécoms, le numérique...

→ Bac sciences et technologies de la santé et du social (ST2S)

Enseignements communs

Sciences et techniques sanitaires et sociales, biologie et physiopathologie humaines, sciences physiques et chimiques, maths...

Poursuite d'études

Principalement en BTS services et prestations des secteurs sanitaire et social, économie sociale et familiale, diététique, analyses de biologie médicale, métiers de l'esthétique-cosmétique-parfumerie, DUT carrières sociales, en écoles paramédicales (DE d'infirmier, de manipulateur en électroradiologie médicale ; DTS d'imagerie médicale et de radiologie thérapeutique...) ou du secteur social (DE d'assistant social, d'éducateur spécialisé...).

Débouchés

Dans le secteur du social et de la santé : conseiller en économie sociale et familiale, responsable dans les services à la personne, assistant des professionnels de santé, infirmier...

→ Bac sciences et technologies de laboratoire (STL)

Enseignements communs

Maths, physique-chimie, français, histoire-géo, chimie-biochimie-sciences du vivant, mesure et instrumentation, enseignement technologique en langue vivante 1...

2 spécialités : biotechnologies ; sciences physiques et chimiques de laboratoire.

Poursuite d'études

Principalement en BTS et DUT en biologie, chimie, physique, industries agroalimentaires, hygiène-environnement... Mais aussi en classes prépa TB (technologie et biologie), TPC (technologie et physique-chimie), TSI (technologie et sciences industrielles), en écoles d'ingénieurs, en écoles spécialisées, à l'université...

Débouchés

Dans les laboratoires de mesure et de contrôle, les ateliers de production (industries chimiques, pharmaceutiques, agroalimentaires), le paramédical...

→ Bac sciences et technologies du management et de la gestion (STMG)

Enseignements communs

Économie-droit, management des organisations, sciences de gestion, langues vivantes...

4 spécialités en terminale : gestion et finance ; mercatique ; ressources humaines et communication ; systèmes d'information de gestion.

Poursuite d'études

Principalement en BTS et DUT en gestion, commerce, communication des entreprises, secrétariat, comptabilité, tourisme... Mais aussi en classes prépa économiques pour entrer en écoles de commerce, en écoles spécialisées, à l'université...

Débouchés

Dans les fonctions administratives, comptables ou commerciales des entreprises, les banques, les assurances, la grande distribution, le transport, la logistique, les entreprises industrielles...

→ Bac sciences et technologies du design et des arts appliqués (STD2A)

Enseignements communs

Design et arts appliqués (y compris en LV1), langues vivantes, physique-chimie, maths, histoire-géo...

Poursuite d'études

Principalement en BTS du domaine des arts appliqués, en écoles d'art pour préparer un diplôme des métiers d'art (DMA), un diplôme d'école, de communication visuelle, de design...

Débouchés

En architecture intérieure, en design industriel, dans la publicité, l'édition, la mode...

→ Bac techniques de la musique et de la danse (TMD)

Enseignements communs

Maths, sciences physiques, histoire de l'art et des civilisations, EPS, exécutions instrumentales ou chorégraphiques, histoire de la musique ou de la danse, cours de musique ou de danse en conservatoire...

2 options : instrument ; danse.

Poursuite d'études

Priorité à la poursuite d'études supérieures en conservatoire ou à l'université.

Débouchés

Dans le domaine du spectacle comme pianiste, compositeur, danseur, chorégraphe... Mais aussi dans l'enseignement, l'animation socioculturelle, la gestion de spectacles... ■



DES POSTES
À RESPONSABILITÉ
DE NOMBREUSES
OPPORTUNITÉS D'EMPLOI

Du CAP au BAC +5
une filière complète de formations
permet aujourd'hui d'intégrer
le secteur de la Propreté et d'y évoluer

25 000
recrutements
on CDI par an

J'ÉVOLUE ▶

MES
DIPLOMES ▶

LES
MÉTIERES ▶
DE LA
PROPRETE

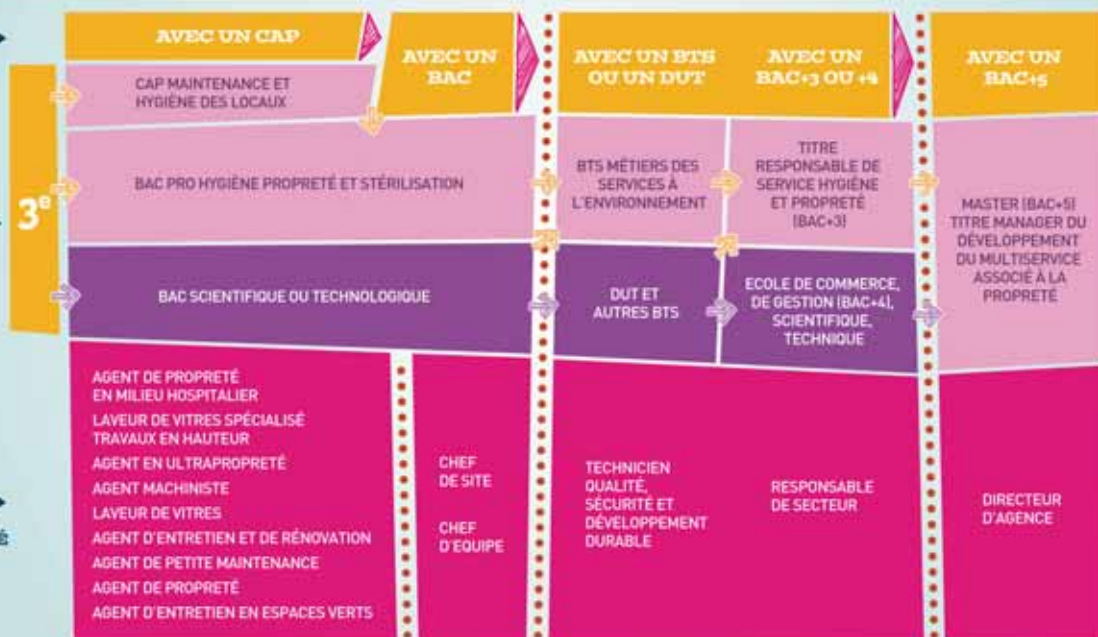

Retrouvez la liste des établissements sur www.itineraire-proprete.com



onisep.fr

INFOS NATIONALES ET REGIONALES
ORIENTATION METIERS
FORMATIONS PARENTS GUIDES
ETUDIER EN EUROPE
ETABLISSEMENTS LYCEENS
SALONS ETUDIANTS ETUDES
ET HANDICAP ADRESSES
COLLEGIENS EQUIPES
EDUCATIVES VIDEOS
SECTEURS PROFESSIONNELS
TCHATS GEOLOCALISATION
LIBRAIRIE DATES-CLES



TOUTE L'INFO SUR LES METIERS ET LES FORMATIONS

CH
L'ÉCOLE
DES COURSES HIPPIQUES
AFASEC

En piste pour un métier de passion

CAVALIER D'ENTRAÎNEMENT
LAD
JOCKEY
LAD-DRIVER
LAD-JOCKEY
1ER GARÇON
GARÇON de VOYAGE
ENTRAÎNEUR

5 ÉCOLES EN FRANCE

FORMATIONS EN ALTERNANCE
4^e - 3^e - CAPA - BAC PRO - BTS*
FORMATION ADULTE

5, rue du Chauffour,
BP 20004, 60271 Gouvieux
Tél 03.44.57.07.02

Domaine de Grosbois,
94470 Boissy-Saint-Léger
Tél 01.45.69.23.43

*en projet d'ouverture (septembre 2014)

facebook.com/AFASEC
www.afasec.fr
www.ecole-des-courses-hippiques.fr

La voie professionnelle en LP ou par l'apprentissage

Objectif de cette voie : préparer un diplôme (bac professionnel, CAP...) et apprendre un métier, en passant progressivement de l'école au monde du travail. Mais aussi vous permettre de poursuivre votre formation vers un niveau supérieur.

↳ Cap sur le travail en équipe

La voie professionnelle privilégie le travail en petits groupes et en équipe, notamment en atelier, pour favoriser votre autonomie et rendre les relations avec les enseignants plus simples et plus directes.

Des projets collectifs (sportifs, artistiques, à caractère professionnel...) liés à vos centres d'intérêt permettront également ce travail à plusieurs.

↳ Des enseignements généraux comme au collège

Élève (en lycée professionnel – LP) ou apprenti (en centre de formation d'apprentis – CFA), vous suivrez encore des enseignements généraux (français, maths, histoire-géo, langue étrangère...). Mais vous les verrez sous un jour nouveau : plus concrets et davantage en relation avec l'entreprise et ses métiers.

↳ Des enseignements pro en atelier et en entreprise

Les journées de classe seront organisées différemment du collège. Une partie de votre temps se déroulera en atelier, en laboratoire ou en salle informatique (au lycée ou au CFA) pour y apprendre les techniques et les gestes professionnels à l'aide d'outils et de matériels spécifiques.

L'autre partie (de durée variable) se passera en entreprise pour vous confronter à des situations professionnelles en conditions réelles, découvrir le fonctionnement d'une entreprise...

INFO +

Handicap

Les élèves handicapés peuvent aussi se former par l'apprentissage. Dans leur cas, pas de limite d'âge, possibilité de prolonger la durée de leur contrat et de suivre un enseignement à distance s'ils ne peuvent pas fréquenter le CFA à cause de leur handicap.

Pour plus d'informations, www.onisep.fr/handicap, rubrique « Vers l'emploi / Se former / Apprentissage ».



↳ Deux lieux de formation, un même objectif

Les diplômes professionnels peuvent tous se préparer en lycée professionnel (ou en établissement d'enseignement agricole) ou en CFA.

Point commun à ces deux lieux de formation : faire acquérir des connaissances et des savoir-faire dans un domaine professionnel, validés par un diplôme, et vous conduire de la formation à l'emploi.

↳ Et pourquoi pas l'apprentissage ?

Du CAP au diplôme d'ingénieur, tous les diplômes peuvent se préparer en apprentissage. Le principe : suivre une formation alternée entre un CFA et une entreprise. Très souvent, le rythme est de 1 semaine en CFA et de 2 semaines chez l'employeur.

L'apprentissage s'adresse aux jeunes âgés de 16 ans (ou 15 ans après la 3^e) à 25 ans qui s'engagent à préparer un diplôme. Ils cherchent eux-mêmes une entreprise susceptible de les accueillir. Puis c'est l'entreprise qui les inscrit en CFA. Un contrat de travail rémunéré (entre 25 et 78 % du Smic selon l'âge et l'année du contrat), à durée déterminée, est signé par l'apprenti, l'employeur et le CFA, en vue de préparer un diplôme.

Certains secteurs sont plus ouverts aux apprentis préparant un CAP. D'autres recherchent plutôt des bacheliers pro préparant un BTS, par exemple.

Renseignez-vous auprès des chambres de métiers et de l'artisanat, des chambres de commerce et d'industrie, des chambres d'agriculture, www.education.gouv.fr/, rubrique « Lycée / Les voies de formation et diplômes / Se former par l'apprentissage » et www.agriculture.gouv.fr/enseignementagricole, rubrique « Formation / Voies d'accès aux diplômes et certifications / Apprentissage ». ■



Le bac professionnel

Le bac professionnel offre une qualification reconnue sur le marché de l'emploi et répond à la demande des entreprises de la production et des services. L'enseignement s'appuie sur un métier et comprend des périodes de formation en entreprise. Il peut aussi permettre l'accès à l'enseignement supérieur, principalement en BTS.

Le parcours du bac pro se compose de :

- la 2^{de} professionnelle ;
- la 1^{re} professionnelle ;
- la terminale professionnelle.

La 2^{de} pro vous permet d'aborder un champ professionnel (assez large) ou une filière (plus spécialisée). Elle commence à vous préparer à un bac pro précis que vous choisissez dès la fin de la classe de 3^e. Il comprend :

- **des enseignements généraux** identiques pour tous les élèves, quelle que soit la spécialité de bac pro ;
- **des enseignements professionnels et des enseignements généraux liés à la spécialité du bac pro**, avec des différences selon que le bac pro relève du secteur de la production ou du secteur des services ;
- **des périodes de formation en milieu professionnel** (22 semaines réparties sur 3 ans) ;
- **un accompagnement personnalisé** : tout au long du parcours de bac pro, ce dispositif vous sera proposé en fonction de vos besoins et de vos projets personnels. Cet accompagnement personnalisé pourra prendre la forme d'un travail de soutien, d'approfondissement et d'aide à l'orientation, en particulier pour la préparation à la poursuite d'études.

→ Enseignements et horaires en bac pro du secteur des services

Enseignements professionnels et enseignements généraux liés à la spécialité	Horaires hebdomadaires moyens*
Enseignements professionnels	13 h 45 environ
Prévention-santé-environnement	1 h
Français et/ou maths et/ou langue vivante et/ou arts appliqués	1 h 45 environ
Enseignements généraux	
Français, histoire-géographie, éducation à la citoyenneté	4 h 30
Mathématiques	2 h environ
Langues vivantes (1 et 2)	4 h environ
Arts appliqués-cultures artistiques	1 h
EPS	2 h ou 3 h
Accompagnement personnalisé	2 h 30
Total horaires hebdomadaires	de 32 h 30 à 33 h 30

* Ces horaires, donnés à titre indicatif, peuvent varier d'un établissement et d'une année à l'autre.

Les élèves ayant opté pour les bacs pro Commerce - Gestion administration - Logistique - Sécurité-prévention - Services de proximité et vie locale - Vente suivront un enseignement général de langue vivante 2 (LV2).

→ Enseignements et horaires en bac pro du secteur de la production et spécialités proches

Enseignements professionnels et enseignements généraux liés à la spécialité	Horaires hebdomadaires moyens*
Enseignements professionnels	13 h 45 environ
Économie-gestion	1 h
Prévention-santé-environnement	1 h
Français et/ou maths et/ou langue vivante et/ou sciences physiques et chimiques et/ou arts appliqués	1 h 45 environ
Enseignements généraux	
Français, histoire-géographie, éducation à la citoyenneté	4 h 30
Mathématiques, sciences physiques et chimiques	4 h environ
Langue vivante	2 h environ
Arts appliqués-cultures artistiques	1 h
EPS	2 h ou 3 h
Accompagnement personnalisé	2 h 30
Total horaires hebdomadaires	de 33 h 30 à 34 h 30

* Ces horaires, donnés à titre indicatif, peuvent varier d'un établissement et d'une année à l'autre.

Sont concernés tous les bacs pro sauf ceux du secteur des services. Les élèves ayant opté pour ces bacs pro suivront un enseignement général de sciences physiques et chimiques.

Le bac professionnel agricole

Il comprend :

- **des enseignements généraux** (français, histoire-géographie, documentation, langue vivante, biologie-écologie, maths, physique-chimie, informatique, éducation socioculturelle, EPS) ;
- **des enseignements professionnels** (techniques professionnelles, sciences économiques) ;
- **des enseignements à l'initiative des établissements** ;
- **un stage collectif** pour l'éducation à la santé et au développement durable (1 semaine en 2^{de} pro et 1 semaine sur le cycle terminal) ;
- **des travaux pratiques renforcés** (chantier école) ;
- **une mise à niveau des élèves** (1 semaine en 2^{de} pro) ;
- **des périodes de formation en milieu professionnel** (18 à 22 semaines dont 4 à 6 semaines en 2^{de} pro).

Pour connaître les enseignements et les horaires de la voie professionnelle agricole, rendez-vous sur www.agriculture.gouv.fr, rubrique « Enseignement agricole ».



INFO +

L'entretien personnalisé d'orientation

Dès l'entrée en 2^{de} professionnelle ou en 1^{re} année de CAP, vous bénéficiez, autant que possible avec vos parents, d'un entretien personnalisé d'orientation. Son but : vous aider à atteindre vos objectifs et repérer au plus vite vos éventuelles difficultés.

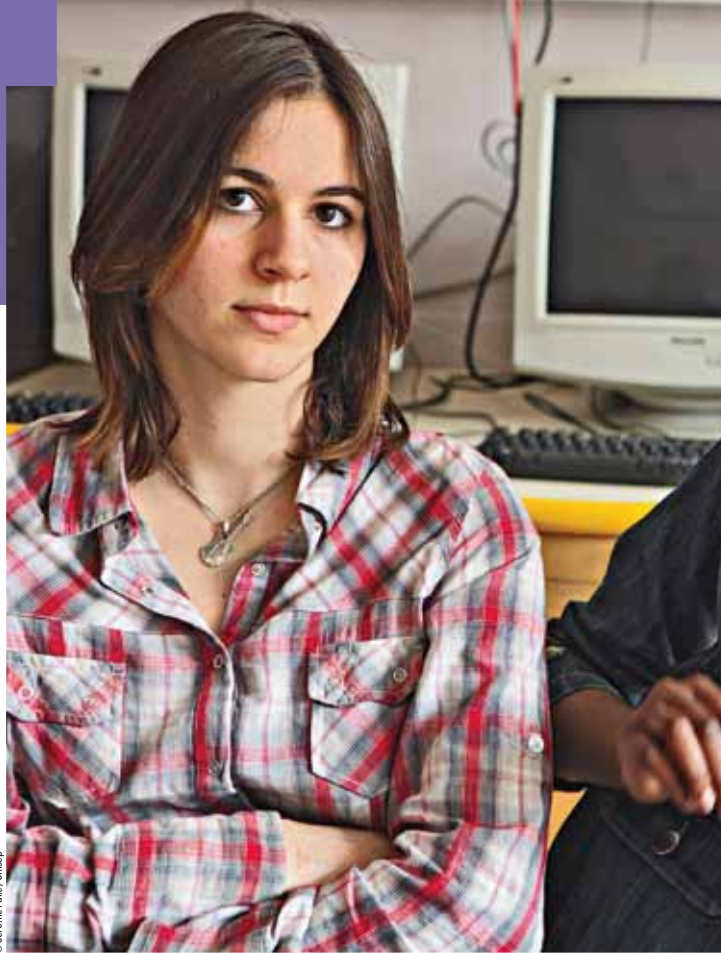

© Jérôme Pallé / Onisep



Le certificat d'aptitude professionnelle (agricole) - CAP/CAPA

Le CAP/CAPA se compose de 2 années d'études.

Avec plus de 200 spécialités, le CAP/CAPA est très apprécié des employeurs.

La formation vise l'acquisition de techniques précises pour apprendre un métier.

À noter : les CAP/CAPA se préparent soit par l'apprentissage, soit sous statut scolaire.

La formation en CAP/CAPA comporte :

- des enseignements généraux (français, maths-sciences, histoire-géo, langue vivante étrangère...), qui couvrent presque la moitié de l'emploi du temps hebdomadaire. Certains sont appliqués à des activités professionnelles, par exemple la biologie dans le domaine de la coiffure, ou les sciences physiques en électricité ;

- des enseignements technologiques et professionnels représentant un peu plus de la moitié de l'emploi du temps. Ils se déroulent sous forme de cours, de travaux pratiques (TP) et de travaux en atelier, en intérieur ou en extérieur, en fonction de la spécialité du CAP/CAPA ;

- une période de formation en milieu professionnel de 12 à 16 semaines (réparties sur 2 années) selon les spécialités.

→ Enseignements et horaires en 1^{re} année de CAP

Enseignements obligatoires	Horaires hebdomadaires
Français, histoire-géo	3 h 30 ou 4 h ⁽¹⁾
Maths-sciences ⁽²⁾	3 h 30 ou 4 h ⁽¹⁾
Langue vivante	2 h
Arts appliqués et cultures artistiques	2 h
EPS	2 h 30
Prévention, santé, environnement	1 h
Éducation civique, juridique et sociale	30 min
Enseignement technologique et professionnel	17 h ou 18 h
Aide individualisée ⁽³⁾	1 h
Enseignements facultatifs	
Atelier d'expression artistique	2 h
Atelier d'EPS	2 h
Total horaires hebdomadaires	de 33 h à 38 h

(1) Horaires variables selon la spécialité.

(2) Sciences appliquées ou sciences physiques en fonction de la spécialité.

(3) Cet horaire est réservé à certains élèves en français et/ou en maths.

Un diplôme professionnel et après ?

→ Après un bac pro/bac pro agricole ou un CAP/CAPA

Bac pro et CAP/CAPA sont des diplômes d'insertion professionnelle immédiate. Néanmoins, vous pouvez aussi continuer à vous former.

Dans le cas d'une poursuite d'études après un CAP/CAPA, en préparant, par exemple, un second CAP, ou encore en intégrant une 1^{re} professionnelle, voire une 1^{re} techno... avec un excellent dossier.

La mention complémentaire (MC)

La MC se prépare en 1 an en lycée professionnel ou par l'apprentissage. Elle permet de se spécialiser dans un domaine précis et facilite l'insertion dans la vie active après un premier diplôme professionnel. Par exemple, après un bac pro commercialisation et services en restauration, possibilité de préparer une MC employé barman ou sommellerie ; après un CAP coiffure, une MC styliste-visagiste...

Le certificat de spécialisation agricole (CS)

Le CS permet aux titulaires d'un diplôme professionnel d'acquérir des compétences professionnelles complémentaires à leur diplôme par la voie de l'apprentissage, en 1 an (jardinier de golf, par exemple). Il existe des CS accessibles après un CAPA, un bac pro ou un BTS agricole : responsable technico-commercial en agroéquipements, commercialisation des vins, utilisateur de chevaux attelés...



© Didier Gaudichon/Onisep

→ Après un CAP/CAPA

Le brevet professionnel (BP)

Le BP se prépare en 2 ans, seulement sous contrat de travail, le plus souvent par l'apprentissage. Il met l'accent sur la maîtrise d'un métier (plombier, préparateur en pharmacie, libraire, éleveur, paysagiste...) et est exigé dans certaines professions pour s'installer à son compte. Par exemple, pour devenir fleuriste, coiffeur, pâtissier...

Le brevet des métiers d'art (BMA)

Le BMA se prépare en 2 ans après un CAP des métiers d'art. Il forme des spécialistes en conception, mise au point, fabrication, réparation d'objets (en joaillerie, reliure, verre, céramique, ébénisterie...) fabriqués en petites séries ou à l'unité.

Le brevet technique des métiers (BTM)

Le BTM se prépare en 2 ans. Il permet de devenir chef d'atelier dans une entreprise artisanale, ou chef de fabrication dans les services de la production et de la commercialisation. Domaines professionnels concernés : métiers de bouche (chocolatier, glacier, pâtissier...), énergie-électricité, mécanique, bois-ameublement, photographie, agriculture, fleuristerie, paramédical... Le BTM n'est pas un diplôme de l'Éducation nationale. Il est délivré par les chambres de métiers et de l'artisanat.

→ Après un bac pro/bac pro agricole

Le brevet de technicien supérieur/agricole (BTS/BTSA)

Préparé en 2 ans, en lycée ou par l'apprentissage, le BTS permet d'acquérir des compétences dans un domaine pointu (transport, électronique, édition, design...). L'obtention de la mention « bien » ou « très bien » à l'examen du bac permet l'entrée de droit dans un BTS du même domaine que le bac pro.

Le diplôme des métiers d'art (DMA)

Accessible après un bac pro artisanat et métiers d'art ou un brevet de technicien arts appliqués, il forme des réalisateurs-concepteurs ou des artisans créateurs spécialisés en arts du bijou, de l'habitat, des arts graphiques, du cirque, du costume, du décor architectural, de l'horlogerie, de la lutherie, de la régie de spectacle et du cinéma. Il se prépare en 2 ans, en lycée ou par l'apprentissage.

Le diplôme universitaire de technologie (DUT)

Le DUT se prépare en 2 ans en institut universitaire de technologie (IUT) au cœur des universités. Il vise la polyvalence dans un domaine professionnel assez large pour s'adapter à une famille d'emplois. Quelques DUT se préparent par l'apprentissage, mais moins de 1 % des bacheliers pro poursuivent en DUT... ■

INFO +

Qu'est devenu le BEP ?

Depuis 2009, le brevet d'études professionnelles (BEP) est devenu une certification intermédiaire du cursus bac pro en 3 ans. C'est-à-dire que sa préparation est intégrée dans la formation du bac pro. Sa présentation est obligatoire pour les scolaires, facultative pour les apprentis. Les épreuves sont majoritairement évaluées en contrôle en cours de formation (CCF). En cas d'échec, il est possible de se représenter à l'examen en conservant le bénéfice de ses notes (= ou > à 10/20) pendant 5 ans.

Le BEP reste un diplôme national de niveau V inscrit au Répertoire national des certifications professionnelles (RNCP).

Le brevet professionnel agricole (BPA)

Il est possible de préparer un BPA, diplôme national du ministère de l'Agriculture, par l'apprentissage, en 2 ans après la 3^e. Il atteste d'une qualification professionnelle d'ouvrier qualifié dans le domaine agricole. Il existe 9 spécialités de BPA.

Liste des bacs pro*

Accompagnement, soins et services à la personne, option A : à domicile ; option B : en structure
Accueil-relation clients et usagers
Aéronautique, options avionique ; systèmes ; structures
Agencement de l'espace architectural
Agroéquipement
Aménagement et finition du bâtiment
Aménagements paysagers
Artisanat et métiers d'art, options arts de la pierre ; communication visuelle plurimédia ; ébéniste ; marchandisage visuel ; métiers de l'enseigne et de la signalétique ; tapissier d'ameublement ; verrerie scientifique et technique
Aviation générale
Bio-industries de transformation
Boucher-charcutier-traiteur
Boulangier-pâtissier
Commerce
Commercialisation et services en restauration
Conducteur transport routier marchandises
Conduite et gestion de l'exploitation agricole/ systèmes à dominante cultures
Conduite et gestion de l'exploitation agricole/ systèmes à dominante élevage
Conduite et gestion de l'exploitation agricole/vigne et vin
Conduite et gestion de l'entreprise hippique
Conduite et gestion des entreprises maritimes, options commerce ; pêche
Conduite et gestion d'une entreprise du secteur canin et félin
Construction des carrosseries
Cuisine
Cultures marines
Électromécanicien marine
Électrotechnique, énergie, équipements communicants
Environnement nucléaire
Esthétique, cosmétique, parfumerie
Étude et définition de produits industriels
Façonnage de produits imprimés, routage
Fonderie
Forêt
Gestion-administration
Gestion des milieux naturels et de la faune
Gestion des pollutions et protection de l'environnement
Hygiène, propreté, stérilisation
Interventions sur le patrimoine bâti
Laboratoire contrôle qualité
Logistique
Maintenance de véhicules automobiles, options voitures particulières ; véhicules industriels ; motocycles
Maintenance des équipements industriels
Maintenance des matériels, option A : agricoles ; option B : travaux publics et manutention ; option C : parcs et jardins
Maintenance nautique
Métiers de la mode - vêtements
Métiers du cuir, options chaussures ; maroquinerie
Métiers du pressing et de la blanchisserie
Microtechniques

Optique-lunetterie
Ouvrages du bâtiment : aluminium, verre et matériaux de synthèse
Ouvrages du bâtiment : métallerie
Perruquier-posticheur
Photographie
Pilote de ligne de production
Plastiques et composites
Poissonnier-écailler-traiteur
Procédés de la chimie, de l'eau et des papiers cartons
Production graphique
Production imprimée
Productions aquacoles
Productions horticoles
Productique mécanique, option décolletage
Prothèse dentaire
Réparation des carrosseries
Sécurité-prévention
Services aux personnes et aux territoires
Services de proximité et vie locale
Systèmes électroniques numériques
Technicien conseil-vente de produits de jardin
Technicien conseil-vente en alimentation, options produits alimentaires ; vins et spiritueux
Technicien conseil-vente en animalerie
Technicien constructeur bois
Technicien d'études du bâtiment, option A : études et économie ; option B : assistant en architecture
Technicien d'usinage
Technicien de fabrication bois et matériaux associés
Technicien de maintenance des systèmes énergétiques et climatiques
Technicien de scierie
Technicien du bâtiment : organisation et réalisation du gros œuvre
Technicien du froid et du conditionnement de l'air
Technicien en chaudronnerie industrielle
Technicien en expérimentation animale
Technicien en installation des systèmes énergétiques et climatiques
Technicien géomètre-topographe
Technicien menuisier-agenceur
Technicien modelleur
Technicien outilleur
Traitements de surfaces
Transport
Transport fluvial
Travaux publics
Vente (prospection, négociation, suivi de clientèle)

* Liste mise à jour au 28/10/2013.

**Pour en savoir plus sur la voie professionnelle,
ses formations et ses métiers**
> consultez sans modération
le nouveau service en ligne de l'Onisep
www.onisep.fr/Voie-Pro

ONISEP FORMATION SUR LA VOIE PROFESSIONNELLE

AVEC L'ALTERNANCE, METTEZ UN PIED CHEZ SNCF ET DEVENEZ UNE POINTURE.

SNCF S'ENGAGE POUR L'INTÉGRATION
DES JEUNES AVEC 30 DISPOSITIFS
DE FORMATION AU CŒUR DU FERROVIAIRE.



Vous êtes en seconde, première ou terminale ?

SNCF vous forme aux domaines de la maintenance des trains ou des travaux d'infrastructures ferroviaires, en préparant un bac professionnel MEI (Maintenance des Équipements Industriels), spécialités Matériel ferroviaire, Mécanique, Caténaire..., ou un bac professionnel ELEEC (Électronique Énergie Équipements Communicants) ou SEN (Systèmes Électroniques Numériques). Toutes nos formations sont diplômantes et organisées avec l'Éducation Nationale et nos centres de formation SNCF.

➔ [SNCF RECRUTE SUR SNCF.COM/FR/ALTERNANCE](http://SNCF.COM/FR/ALTERNANCE)



mon
orientation
en ligne.fr

DES CONSEILLERS
EN LIGNE PAR MAIL
TCHAT ET TÉLÉPHONE

01 7777 12 25
10 h - 20 h
Du lundi au vendredi

TÉLÉPHONE

10 h - 20 h
Du lundi au vendredi



TCHAT

Pour les pros
de l'éducation

ESPACE PRO

BOITE À OUTILS

MAIL



7/7

L'Onisep et ses conseillers/ères
répondent à vos questions
sur l'orientation, les formations
et les métiers.

Retrouvez aussi
monorientationenligne
sur votre mobile
et téléchargez l'appli



FAIRE ENTRER L'ÉCOLE
DANS L'ÈRE DU NUMÉRIQUE

#EcoleNumerique



Vos questions, nos réponses...

Des questions sur l'orientation, les filières de formation et les métiers ? Pas d'hésitation : contactez les experts de l'Onisep et les conseillers d'orientation-psychologues pour recevoir une réponse personnalisée, immédiate (ou différée avec une réponse écrite documentée) et gratuite par courrier électronique, chat ou téléphone à partir de www.monorientationenligne.fr.

Voici des exemples de questions... et de réponses !

Dès la rentrée prochaine, nous emménageons dans une autre région. Quelles sont les démarches à effectuer pour l'entrée au lycée de ma fille ?

Vous devez contacter le service scolarité de la direction des services départementaux de l'Éducation nationale où vous allez résider pour connaître le calendrier de l'affectation ainsi que les modalités d'admission en fonction des vœux que vous avez émis. Si votre fille est scolarisée dans un établissement public ou dans un établissement privé sous contrat, c'est la décision d'orientation du principal du collège d'origine qui sera prise en compte pour l'inscription au lycée. Pour en savoir plus, vous pouvez consulter l'annuaire des rectorats et des directions des services départementaux de l'Éducation nationale sur le site :

<http://www.education.gouv.fr/cid3/les-rectorats-les-inspections-academiques.html>.

Et si je n'avais pas de place en lycée à la rentrée ?

Pour éviter cette situation, indiquez plusieurs vœux en termes de formations et d'établissements, notamment si vous envisagez des spécialités ou sections rares et/ou très demandées. Restez toujours joignable, particulièrement en juillet, et assurez-vous d'avoir effectué toutes les démarches nécessaires avant de partir en vacances.

En cas de difficulté, le principal de votre collège doit vous guider dans votre démarche d'orientation, avec l'aide du centre d'information et d'orientation (CIO) et avec l'appui des services départementaux de l'Éducation nationale (ou du rectorat).

Qu'est-ce que la sectorisation ?

La sectorisation consiste à affecter un élève dans un établissement en fonction de son domicile, sauf demande de dérogation de la part de la famille. Cette demande sera satisfaite s'il y a de la place dans l'établissement demandé. Le directeur académique des services de l'Éducation nationale accorde les dérogations selon des critères nationaux, par ordre de priorité :

- 1/ élèves handicapés ;*
- 2/ élèves bénéficiant d'une prise en charge médicale importante à proximité de l'établissement demandé ;*
- 3/ boursiers au mérite ;*
- 4/ boursiers sociaux ;*
- 5/ élèves suivant un parcours scolaire particulier ;*
- 6/ élèves dont un frère ou une sœur est scolarisé(e) dans l'établissement souhaité ;*
- 7/ élèves dont le domicile, en limite de zone de desserte, est proche de l'établissement souhaité.*

Qu'est-ce qu'une section européenne ?

Les sections européennes (ou de langues orientales) sont présentes en lycée général et technologique et en lycée professionnel (LP). Le niveau en langue vivante et la motivation sont déterminants pour y accéder.

Au programme : les mêmes matières que pour les autres élèves de 2^{de}, mais l'enseignement de l'une d'elles se fait en partie dans la langue de la section. La connaissance de la culture du pays concerné est approfondie par des échanges et, notamment, par des stages professionnels à l'étranger pour les lycéens pro. Le diplôme du bac porte la mention de la section suivie.



© Jérôme Pallé / Onisep

Je n'ai pas de projet professionnel précis. Est-ce gênant ?

En 3^e, il est rare d'avoir une idée précise de métier. C'est pourtant la période où l'on vous demande de commencer à y réfléchir. Posez des questions autour de vous, lisez des documents d'information, notamment en CDI, discutez-en avec votre entourage, en famille et au collège. Profitez du stage en entreprise pour interroger des professionnels sur leur parcours. Appuyez-vous sur les ressources auxquelles vous avez eu accès dans le web classeur.

Comment intégrer une section sportive scolaire ?

En fonction des décisions d'orientation et de votre niveau sportif (épreuves sportives en lien avec la fédération, et examen médical), vous pouvez intégrer une section sportive scolaire.

Pour vous aider, parlez-en à votre professeur d'EPS et à votre entraîneur de club sportif. Contactez directement l'établissement qui vous intéresse et la direction régionale de la jeunesse, des sports et de la cohésion sociale (DRJSCS).

Qu'est-ce qu'une unité localisée pour l'inclusion scolaire (Ulis) ?

Les Ulis sont des dispositifs au sein des collèges et des lycées généraux et technologiques, et professionnels, qui accueillent des élèves en situation de handicap (troubles visuels, auditifs, moteurs, cognitifs, mentaux ou troubles envahissants du développement ou troubles multiples associés).

Pour en savoir plus, consultez :

<http://www.onisep.fr/handicap>, rubriques « Les parcours de scolarité » pour en savoir plus sur ces dispositifs ; « Je recherche » / « Une structure handicap » pour savoir s'il en existe près de chez vous.

Rencontrant des difficultés médicales importantes, comment savoir si les études que j'envisage sont compatibles avec mon état de santé ?

Il est en effet important de prendre en compte votre état de santé ou votre handicap dans vos souhaits d'orientation après la classe de 3^e, afin de construire un projet professionnel que vous pourrez mener jusqu'au bout. Pour cela, profitez du stage en entreprise lors de votre année de 3^e pour observer les conditions de travail, poser des questions aux salariés. Demandez l'avis du médecin de l'Éducation nationale et de votre médecin spécialiste pour connaître les éventuelles incompatibilités. N'hésitez pas à rencontrer le conseiller d'orientation-psychologue, l'enseignant référent et l'équipe de suivi de la scolarisation pour envisager plusieurs solutions de poursuites d'études et de métiers.



© Jérôme Pallé / Onisep

Les formations après la 3^e

Après la 3^e, vous pouvez vous diriger vers :

- la voie professionnelle, pour préparer un bac pro ou un CAP ;
- la voie générale et technologique, pour préparer un bac général ou technologique.

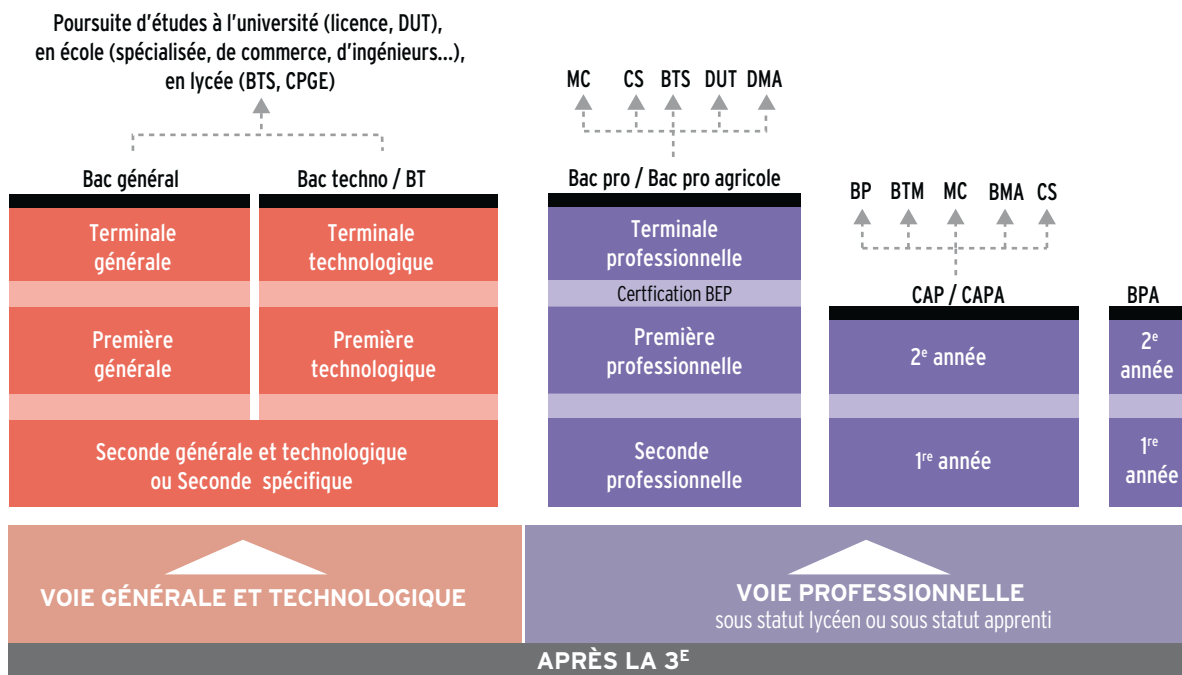

© Onisep 2014.

Passerelles

Pour permettre des parcours réversibles entre les différentes voies, et pour éviter des choix figés, il existe des possibilités de stages passerelles (voir page 7) en fonction de son profil.

→ Bac général

C'est un diplôme national organisé en séries : ES, L, S. Son obtention permet d'envisager des poursuites d'études supérieures longues (université, classes prépa, écoles d'ingénieurs...).

→ Bac professionnel/Bac professionnel agricole

C'est un diplôme national qui prépare à l'entrée dans la vie active ou à la poursuite d'études : brevet de technicien supérieur (BTS), brevet de technicien supérieur agricole (BTSA)...

→ Bac technologique

C'est un diplôme national organisé en séries : STI2D, STD2A, STMG, STL, ST2S, STAV, hôtellerie, techniques de la musique et de la danse. Il prépare davantage à la poursuite d'études : brevet de technicien supérieur (BTS), brevet de technicien supérieur agricole (BTSA), diplôme universitaire de technologie (DUT)... qu'à l'emploi immédiat.

→ **BMA** : brevet des métiers d'art.

→ **BP** : brevet professionnel.

→ **BPA** : brevet professionnel agricole.

→ **BT** : brevet de technicien. C'est un diplôme national, spécialisé dans un domaine professionnel précis, qui se prépare à partir d'une 2^{de} spécifique : dessinateur en arts appliqués ; dessinateur-maquettiste ; métiers de la musique.

→ **BTM** : brevet technique des métiers.

→ **BTS** : brevet de technicien supérieur.

→ **CAP/CAPA** : certificat d'aptitude professionnelle/certificat d'aptitude professionnelle agricole. C'est un diplôme national qui permet d'accéder rapidement à la vie active ou de rejoindre le parcours de bac pro.

→ **CPGE** : classes préparatoires aux grandes écoles.

→ **CS** : certificat de spécialisation.

→ **DMA** : diplôme des métiers d'art.

→ **DUT** : diplôme universitaire de technologie.

→ **MC** : mention complémentaire.

À NOTER !

2^{de} spécifique

Deux bacs technologiques se préparent à partir d'une 2^{de} spécifique (et non à partir d'une 2^{de} générale et technologique) : hôtellerie ; techniques de la musique et de la danse (TMD). C'est le cas également de certains BT (voir ci-contre).

Certification BEP

Voir page 15.

→ Retrouvez la présentation de ces formations pages 9, 10, 13, 14 et 15.

Des publications pour bien choisir son orientation !



	Ref.	Prix	Qté	Total
→ LES INDISPENSABLES				
Le dico des métiers	901 054	14,90 €		
→ ARTS / CULTURE / COMMUNICATION / MEDIAS				
Les métiers des langues et de l'international	901 144	12 €		
Les métiers de l'audiovisuel	900 805	12 €		
Les métiers de la culture et du patrimoine	901 042	12 €		
Les métiers de l'édition et du livre	900 807	12 €		
Les métiers du graphisme et du design	901 141	12 €		
Les métiers d'Internet	901 037	12 €		
Journalisme, communication, documentation	900 857	12 €		
→ BTP / INDUSTRIE / TRANSPORTS				
Les métiers de l'industrie aéronautique et spatiale	901 142	12 €		
Les métiers du bâtiment et des travaux publics	901 038	12 €		
Les métiers de la mécanique	901 006	12 €		
Les métiers du transport et de la logistique	901 147	12 €		
→ DROIT / FONCTION PUBLIQUE				
Les métiers de l'enseignement, de l'éducation et de la formation	901 146	12 €		
Les métiers du droit et de la justice	901 013	12 €		
Les métiers de la défense et de la sécurité publique	901 034	12 €		
→ ECONOMIE / COMMERCE / GESTION				
Les métiers du marketing, de la publicité et de la vente	901 040	12 €		
Les métiers de la banque, de la finance et de l'assurance	901 140	12 €		
Les métiers de la gestion, de la comptabilité et des ressources humaines	901 143	12 €		

Pour toute commande à destination des DOM, le tarif hors taxe s'applique.
 Merci de nous consulter.
 Conditions générales de vente disponibles sur www.onisep.fr/lalibrairie ou sur simple demande.

Complétez et retournez ce bon de commande accompagné de votre règlement à :

Onisep VPC, 12 mail Barthélemy-Thimonnier,
 CS 10450 Lognes,
 77437 Marne-la-Vallée Cedex 2

VOTRE ADRESSE POSTALE

Nom / Prénom :

Adresse :

Code Postal | | | | |

Localité :

Pays :

Merci d'indiquer l'adresse de facturation si celle-ci diffère de l'adresse de livraison.

E-mail :

À renseigner impérativement pour le suivi de commande.

	Ref.	Prix	Qté	Total
→ NATURE / AGRICULTURE / ENVIRONNEMENT				
Les métiers de la biologie et des biotechnologies	901 039	12 €		
Les métiers de l'agriculture et de la forêt (disponible en janvier 2014)	901 148	12 €		
Les métiers auprès des animaux	901 007	12 €		
Les métiers de l'environnement	900 866	12 €		
Les métiers de l'architecture, de l'urbanisme et du paysage	901 145	12 €		
Les métiers du paysage	901 180	4,90 €		
→ SANTE / SOCIAL / ESTHETIQUE				
Les métiers du médical	901 010	12 €		
Les métiers du paramédical	901 012	12 €		
Les métiers de l'humanitaire	901 043	12 €		
Les métiers auprès des enfants et des ados	901 014	12 €		
Les métiers du social	901 041	12 €		
→ SCIENCES / TECHNOLOGIES				
Les métiers de l'électronique	901 011	12 €		
Les métiers de l'énergie	901 139	12 €		
Les métiers de l'informatique	901 008	12 €		
Les métiers de la chimie	901 138	12 €		
→ TOURISME / LOISIRS				
Les métiers de l'hôtellerie et de la restauration	901 005	12 €		
Les métiers du sport	901 036	12 €		
Les métiers du tourisme et des loisirs	901 009	12 €		

Montant de la commande €

Frais d'envoi en Colissimo* €

**France Métropole : + 6 € (30566) DOM : + 20 € (30585),
 UE et Suisse : + 12 € (30583), TOM et étranger hors UE : + 25 € (30586)**

*Pour toute commande hors métropole et UE d'un montant supérieur à 100 €, un forfait de 35 € est appliqué (30584).

Total de la commande €

Commandez en ligne !
www.onisep.fr/lalibrairie

VOTRE MODE DE PAIEMENT

Règlement par chèque bancaire à l'ordre de : l'agent comptable de l'Onisep

Date et signature :

Je souhaite que les informations me concernant restent confidentielles et ne soient pas divulguées. Conformément à la loi informatique et liberté du 6 janvier 1978, vous disposez d'un droit d'accès et de rectification aux données informatiques.

Situation de handicap et scolarité

Tout élève de 3^e en situation de handicap doit préparer ses choix d'orientation. Cela implique des questionnements de sa part, pour trouver les formations et les établissements qui répondent à ses besoins particuliers. Pour aller plus loin, 5 questions-réponses.

Que recouvre exactement la notion de « handicap » ?

Au sens de la loi, « toute limitation d'activité ou restriction de participation à la vie en société subie dans son environnement par une personne, en raison d'une altération substantielle, durable ou définitive d'une ou plusieurs fonctions physiques, sensorielles, mentales, cognitives ou psychiques, d'un polyhandicap ou d'un trouble de santé invalidant ». De ce fait, un élève dyslexique ou atteint d'une maladie chronique, par exemple, peut voir sa situation de handicap reconnue par la maison départementale des personnes handicapées (MDPH).

Mon enfant souhaite préparer un diplôme professionnel. Pour les stages ou l'apprentissage, comment ça se passe ?

Il existe des dispositifs spécifiques. Il est possible, à partir de 16 ans, de bénéficier de la reconnaissance de la qualité de travailleur handicapé (RQTH) auprès de la maison départementale des personnes handicapées (MDPH).

L'apprenti bénéficiaire de la RQTH peut signer un contrat d'apprentissage aménagé. Des aides sont proposées à l'employeur et à l'apprenti, dans la fonction publique comme dans le privé.

Au lycée, de quelles aides peut bénéficier votre enfant ?

Votre enfant peut bénéficier d'aides techniques (utilisation de matériel adapté), humaines (auxiliaire de vie scolaire), financières et d'aménagements des études et des examens. Dans ce dernier cas, il pourra bénéficier d'une majoration du temps de composition, avec un temps de repos suffisant entre les épreuves.

Mon enfant est scolarisé en 3^e, en Ulis, pour troubles cognitifs ou mentaux. Quelles poursuites d'études envisager ensuite ?

Après avoir pris l'avis de ses professeurs, selon ses goûts, ses intérêts et ses capacités d'autonomie, l'enseignant référent pourra proposer plusieurs possibilités à votre enfant. Par exemple :

- entrer dans un dispositif Ulis en lycée ;
 - entrer en lycée professionnel dans une classe de préparation au CAP ;
 - suivre une formation en alternance dans un centre de formation d'apprentis (CFA), éventuellement adapté aux personnes handicapées ;
 - poursuivre une formation préprofessionnelle au sein d'un institut médico-éducatif (IME).
- Ces différentes propositions seront discutées lors d'une réunion de l'équipe de suivi de la scolarisation.*

Votre enfant est reconnu handicapé. Quels sont ses droits ?

La loi du 11/02/2005 a affirmé le droit de l'enfant à la scolarisation en milieu ordinaire en bénéficiant d'aides adaptées. Le projet personnalisé de scolarisation (PPS) arrêté avec la maison départementale des personnes handicapées (MDPH) et avec l'accord de la famille définit ces aides, et intègre le projet d'orientation de l'élève, ainsi que les aménagements nécessaires à la compensation de son handicap.

Enfin, la récente loi de refondation de l'école réaffirme que c'est à l'école de s'adapter à la diversité des élèves et non le contraire.

Les formations de l'académie de Versailles 2014-2015

Sigles et abréviations

Etablissements

CFA	Centre de formation d'apprentis
LP	Lycée professionnel

Diplômes de la voie professionnelle

Bac pro	Baccalauréat professionnel
BPA	Brevet professionnel agricole
CAP	Certificat d'aptitude professionnelle
CAPA	Certificat d'aptitude professionnelle agricole

Diplômes de la voie générale et technologique

Bac ES	Économique et social
Bac L	Littéraire
Bac S	Scientifique
Bac S EAT	Ecologie, agronomie et territoires
Bac STAV	Sciences et technologies de l'agronomie et du vivant
Bac STD2A	Sciences et technologies du design et des arts appliqués
Bac ST2S	Sciences et technologies de la santé et du social
Bac STI2D	Sciences et technologies de l'industrie et du développement durable
Bac STL	Sciences et technologies de laboratoire
Bac STMG	Sciences et technologies du management et de la gestion
Bac TMD	Techniques de la musique et de la danse
BT	Brevet de technicien

Autres sigles

ULIS	Unité localisée pour l'inclusion scolaire
-------------	---

Bassins d'éducation et communes de rattachement	p. 24
---	-------

Déroulement de l'affectation	p. 25
------------------------------	-------

Les formations générales et technologiques	p. 26
--	-------

Index	p. 26
-------	-------

Lycées publics	p. 36
----------------	-------

Lycées privés sous contrat	p. 48
----------------------------	-------

Les formations professionnelles	p. 53
---------------------------------	-------

Index	p. 53
-------	-------

Lycées publics	p. 63
----------------	-------

Lycées privés sous contrat	p. 75
----------------------------	-------

Apprentissage	p. 79
---------------	-------

Informations complémentaires	p. 87
------------------------------	-------

Adresses utiles	p. 87
-----------------	-------

Centres d'information et d'orientation (CIO)	p. 88
--	-------

Nous remercions les chefs d'établissement, leurs collaborateurs et les différents services du rectorat pour leur concours à l'élaboration de ce document.

Avertissement

Les informations contenues dans ce répertoire sont établies à la date du 19 février 2014.

Les changements qui pourraient intervenir feront l'objet d'une mise à jour au cours du troisième trimestre qui pourra être consultée sur : www.onisep.fr/Ile-de-France

Vous pouvez également consulter les sites des lycées.



Bassins d'éducation et communes* de rattachement

78 - YVELINES

Bassin de MANTES-LA-JOLIE
Bonnieres sur Seine, Bréval, Gargenville, Issou, Limay, Magnanville, Mantes la Jolie, Mantes la Ville, Porcheville, Rosny sur Seine.

Bassin des MUREAUX
Aubergenville, Ecquevilly, Epone, Gaillon sur-Montcient, Les Mureaux, Maule, Meulan.

Bassin de POISSY - SARTROUVILLE
Achères, Andréry, Carrières sous Poissy, Carrières sur Seine, Chanteloup les Vignes, Conflans Sainte Honorine, Houilles, Maisons Laffitte, Montesson, Poissy, Sartrouville, Triel sur Seine, Verneuil sur Seine, Vernouillet.

Bassin de RAMBOUILLET
Beynes, Bonnelles, Houdan, Jouars Pontchartrain, La Queue lez Yvelines, Les Essarts le Roi, Montfort l'Amaury, Orgerus, Rambouillet, Richebourg, Saint Arnoult en Yvelines, Villiers Saint Frédéric.

Bassin de SAINT GERMAIN-en-LAYE
Chambourcy, Chatou, Croissy sur Seine, Feucherolles, La Celle Saint Cloud, Le Pecq, Le Vésinet, Marly le Roi, Noisy le Roi, Saint Germain en Laye.

Bassin de SAINT QUENTIN-en-YVELINES
Chevreuse, Coignières, Élancourt, Guyancourt, Le Mesnil Saint Denis, Magny les Hameaux, Maurepas, Montigny le Bretonneux, Trappes, Voisins le Bretonneux.

Bassin de VERSAILLES - PLAISIR
- Plaisir : Bois d'Arcy, Fontenay le Fleury, Les Clayes sous Bois, Plaisir, Saint Cyr l'École, Villepreux
- Versailles : Buc, Le Chesnay, Vélizy Villacoublay, Versailles, Viroflay.

91 - ESSONNE

Bassin d'ÉTAMPES
Arpajon, Brétigny sur orge, Cerny, Dourdan, Etampes, Etréchy, Guigneville sur essonne, Itteville, La Ferté Alais, La Norville, Lardy, Marolles en Hurepoix, Méreville, Milly la forêt, Montlhéry, Ollainville, Saint Chéron, Saint Germain les Arpajon, Saint Michel sur Orge, Sainte Geneviève des Bois.

Bassin d'Évry
Ballancourt sur Essonne, Bondoufle, Champcueil, Corbeil Essonnes, Courcouronnes, Etiolles, Évry, Lisses, Menecy, Ris Orangis, Saint Germain les Corbeil, Saint Pierre du Perray, Soisy sur Seine, Villabé.

Bassin de MASSY
Briis sous Forges, Bures sur Yvette, Gif sur Yvette, Igny, Les Ulis, Limours, Longjumeau, Marcoussis, Massy, Nozay, Orsay, Palaiseau, Saulx les Chartreux, Verrières le Buisson, Villebon sur Yvette.

Bassin de MONTGERON
Boussy Saint Antoine, Brunoy, Crosne, Draveil, Épinay sous Sénart, Montgeron, Quincy sous Sénart, Varennes Jarcy, Vigneux sur Seine, Yerres.

Bassin de SAVIGNY-sur-ORGE
Athis Mons, Chilly Mazarin, Épinay sur Orge, Grigny, Juvisy sur Orge, Morangis, Morsang sur Orge, Paray Vieille Poste, Savigny sur Orge, Villemeissson sur Orge, Viry Châtillon.

92 - HAUTS-DE-SEINE

Bassin d'ANTONY
Antony, Bagneux, Bourg la Reine, Fontenay aux Roses, Montrouge, Sceaux.

Bassin de BOULOGNE-BILLANCOURT
Boulogne, Chaville, Garches, Issy les Moulineaux, Meudon, Meudon la Forêt, Saint Cloud, Sèvres, Vaucresson, Ville d'Avray.

Bassin de GENNEVILLIERS
Asnières, Clichy, Gennevilliers, Villeneuve la Garenne.

Bassin de NANTERRE
Nanterre, Puteaux, Rueil Malmaison, Suresnes.

Bassin de NEUILLY-sur-SEINE
Bois Colombes, Colombes, Courbevoie, La Garenne Colombes, Levallois Perret, Neuilly sur Seine.

Bassin de VANVES
Châtenay Malabry, Châtillon, Clamart, Le Plessis Robinson, Malakoff, Vanves.

95 - VAL-D'OISE

Bassin d'ARGENTEUIL
Argenteuil, Bezons, Corneilles en Paris, Herblay, Montigny les Corneilles, Pierrelaye.

Bassin de CERGY
Bray-et-Lu, Cergy, Courdimanche, Éragry sur Oise, Jouy le Moutier, Magny en Vexin, Menucourt, Osny, Vauréal, Vigny.

Bassin d'ENGHIEN
Beauchamp, Bessancourt, Eaubonne, Enghien, Ermont, Franconville, Le Plessis Bouchard, Montmorency, Sannois, Soisy sous Montmorency, Saint Gratien, Saint Leu la Forêt, Saint Prix, Taverny.

Bassin de GONESSE
Arnouville les Gonesse, Fosses, Garges -les-Gonesse, Gonesse, Goussainville, Louvres, Marly la ville, Saint Witz.

Bassin de PONTOISE
Auvers-sur-Oise, Beaumont-sur-Oise, Bernes-sur-Oise, Chars, l'Isle Adam, Marines, Mériel, Méry-sur-Oise, Parmain, Persan, Pontoise, Saint-Ouen l'Aumône.

Bassin de SARCELLES
Bouffemont, Deuil la Barre, Domont, Écouen, Ézanville, Luzarches, Montmagny, Montsoult, Saint Brice sous Forêt, Sarcelles, Viarmes, Villiers le Bel.



* communes ayant un collège

Déroulement de l'affectation

Lycées publics de l'académie de Versailles

→ Les grandes étapes :

- **Avril - mai** : le dossier d'affectation est remis par le collège d'origine ;
- **La famille** renseigne les **vœux d'affectation par ordre de préférence** (4 vœux distincts. Chaque vœu correspond au choix d'un établissement et d'une formation) ;
- **L'établissement d'origine** saisit les vœux de l'élève sur l'application informatisée (Affelnet) ;
- **Juin** : la notification d'affectation est adressée aux familles par les établissements d'accueil ;
- **Juin et début juillet** : inscription dans l'établissement (certains établissements expérimentent la télé-inscription via internet). Attention aux délais impartis pour l'inscription.

→ Dans l'enseignement général et technologique

Parmi l'ensemble des vœux formulés, il est impératif d'indiquer un lycée relevant du secteur de votre domicile (<https://bv.ac-versailles.fr/rechetab/>). L'accès à certaines formations fait l'objet d'une démarche particulière, à effectuer dans la période de mars à début mai (voir p. 26).

→ Dans l'enseignement professionnel

Les élèves sont affectés en tenant compte de l'ordre de préférence de leurs vœux et de la capacité d'accueil dans les formations demandées.

Certaines formations (CAP et Bac pro) donnent lieu à des entretiens d'information (Procédure PASSPRO - voir pages 63 et suivantes).

Ils permettent :

- à l'élève de recueillir des informations sur la formation et le métier choisi avant de s'y engager,
 - à l'établissement de porter des conseils et des avis sur la capacité de réussite de l'élève.
- Date limite des inscriptions aux entretiens : **mercredi 7 mai 2014.**

Pour participer à cette procédure, prenez contact avec votre établissement et, si vous disposez d'un compte personnel, connectez-vous à votre Webclasseur Orientation.

Quelques CAP peuvent accueillir des élèves de 3^e générale (voir pages 63 et suivantes).

A noter : L'orientation dans une spécialité de bac pro peut être progressive. Ainsi, dans certaines formations professionnelles, une période de détermination est mise en place, préalablement au choix de la spécialité ou de l'option préparée (domaine de l'hôtellerie restauration ; 2^e professionnelle Accompagnement, soins et services à la Personne).

Se former dans d'autres lycées publics de l'Île de France

Si vous envisagez une ou des formations non proposées dans votre académie, il est possible de vous porter candidat dans un établissement public d'une autre académie de l'Île de France. Il s'agit d'une **procédure inter-académique**.

Vous trouverez la liste dans notre dossier en ligne sur www.onisep.fr/ile-de-france

Attention !

Si vous êtes intéressé(e) par l'une des formations préparées dans l'académie de Créteil ou de Paris, renseignez-vous :

- en participant aux « journées portes ouvertes »
- en vérifiant que la durée du trajet est compatible avec la scolarité
- en interrogeant le professeur principal ou le conseiller d'orientation-psychologue pour connaître les formations accessibles, les démarches d'inscription (dossier, recrutement particulier, dates...).

Lycées privés sous contrat

Que ce soit pour une **formation générale, technologique ou professionnelle**, les établissements privés sous contrat s'engagent à

respecter les horaires et les programmes officiels de l'éducation nationale. Pour une admission dans un lycée privé sous contrat, renseignez-vous directement auprès de l'établissement souhaité, qu'il se trouve ou non dans votre académie.

Centres de formation d'apprentis

Vous devez d'une part trouver un employeur avec lequel vous signerez un contrat d'apprentissage et d'autre part vous inscrire dans le CFA qui prépare au métier choisi, qu'il se trouve ou non dans votre académie.

Prenez contact **dès le mois de mars avec le CFA**.

Adresses des CFA : p. 79

Autres adresses utiles pour l'apprentissage : p. 87

Formations particulières

D'autres formations sont accessibles. Vous en trouverez le détail dans notre dossier en ligne sur www.onisep.fr/ile-de-france

Pour information, il existe notamment :

→ Le sport et les études en Île-de-France

Les sections sportives offrent la possibilité aux élèves de bon niveau sportif et pratiquant un sport en club de concilier entraînement intensif et scolarité grâce à des aménagements d'horaires.

Les pôles sportifs concernent de jeunes athlètes confirmés, sélectionnés au préalable par leurs fédérations et inscrits sur les listes de sportifs de haut niveau.

→ Autres formations

Si vous souhaitez suivre une formation rattachée à un autre Ministère, à une chambre de commerce et d'industrie, à une fédération professionnelle, etc ... prenez contact directement avec les établissements concernés.

Le label « lycée des métiers »

Certains lycées professionnels ou polyvalents, offrant un éventail de formations du CAP à l'enseignement supérieur en partenariat avec les entreprises, sont labellisés « lycée des métiers ». La formation peut se dérouler sous statut scolaire, en contrat d'apprentissage ou en formation continue.

Les passerelles sont ainsi facilitées entre filières professionnelles et technologiques.

Les internats de la réussite

Les internats d'excellence deviennent des internats de la réussite.

L'admission et l'affectation relèvent de conditions particulières qu'il convient de connaître en se rapprochant du chef d'établissement, du/de la conseiller(ère) d'orientation-psychologue, de l'assistante sociale de votre établissement ou en consultant le site de votre rectorat ou le site des établissements avec internat.

Retrouvez toutes les informations sur le site : <http://eduscol.education.fr/cid47681/l-internat-dispositif-accompagnement.html>

Les formations générales et technologiques

Index

Cet index liste les **enseignements de seconde** (langues vivantes 3, langues vivantes du tronc commun, secondes spécifiques), les **diplômes** (bacs généraux et technologiques, BT) et les **sections particulières** (sections internationales, binationales, européennes, etc.). Les établissements qui proposent ces enseignements sont classés par numéro de département, ville et nom d'établissement.

Des symboles indiquent si ces établissements sont publics  ou privés .

À propos des enseignements d'exploration

Les **enseignements d'exploration** ne sont pas déterminants pour le choix de la série de bac en fin de seconde. Ils peuvent être « courants » ou bien « à capacités contraintes ».

➤ Les **enseignements d'exploration « courants »** sont proposés par un grand nombre d'établissements. Ils ne sont pas pris en compte au moment de l'affectation. Vous les choisirez au moment de votre inscription au lycée d'accueil.

Enseignements d'exploration courants : principes fondamentaux de l'économie et de la gestion ; sciences économiques et sociales ; biotechnologies ; création et activités artistiques (arts visuels ou arts du son ou arts du spectacle ou patrimoines) ; création et innovation technologiques ; langues et cultures de l'Antiquité : latin ; langue vivante 3 courante ; littérature et société ; méthodes et pratiques scientifiques ; santé et social ; sciences de l'ingénieur ; sciences et laboratoire.

Consultez la liste des enseignements d'exploration actuellement proposés sur les sites des lycées.

➤ Les **enseignements à « capacités contraintes »** sont proposés dans un nombre limité d'établissements.

Ils doivent être précisés dans le dossier d'affectation :

- *Création et culture design (6 h)*
- *Écologie, agronomie, territoire et développement durable (3 h)*
- *Langue vivante 3 à faible diffusion (LV3 - enseignement d'exploration 3 h - enseignée dans peu d'établissements) : arabe ; chinois ; hébreu ; japonais ; portugais ; russe.*
- *Langues et cultures de l'Antiquité : grec (enseignement d'exploration 3 h)*
- *Arts : arts plastiques ou cinéma-audiovisuel ou danse ou histoire des arts ou musique ou théâtre (enseignement de 3 h).*

La liste des enseignements à « capacités contraintes » par établissement sera disponible au cours du

3^e trimestre sur www.onisep.fr/ile-de-france

ou sur www.ac-versailles.fr [rubrique Orientation]

Renseignez-vous également dans votre collège et au CIO.

A noter :

Certaines formations font l'objet d'une démarche particulière à effectuer dans la période de mars à début mai (se renseigner auprès de votre établissement) :

- sections internationales, sections vers les bacs binationaux ;
- seconde spécifique hôtellerie, seconde spécifique techniques de la musique et de la danse, seconde spécifique BT métiers de la musique ;
- création et culture design (vers un bac STD2A) : renseignements sur www.ac-versailles.fr/public/passccd

Les enseignements de seconde

Cet index liste les LV3, les langues vivantes du tronc commun et les secondes spécifiques.

Les langues vivantes 3

Allemand

- ◆ 91 **Mennecy** Lycée Marie Laurencin
- ◆ 92 **Sceaux** Lycée médico-pédagogique Dupré Annexe du Lycée Lakanal
- ◆ 95 **Saint-Ouen-l'Aumône** Lycée Edmond Rostand

Arabe

- ◆ 78 **Mantes-la-Jolie** Lycée Saint-Exupéry
- ◆ 78 **Plaisir** Lycée Jean Vilar
- ◆ 78 **Trappes** Lycée Plaine de Neauphle
- ◆ 91 **Les Ulis** Lycée l'Essouriau
- ◆ 92 **Asnières-sur-Seine** Lycée Auguste Renoir
- ◆ 92 **Colombes** Lycée Guy de Maupassant
- ◆ 92 **Nanterre** Lycée Frédéric et Irène Joliot Curie
- ◆ 92 **Villeneuve-la-Garenne** Lycée Michel-Ange
- ◆ 95 **Argenteuil** Lycée Julie-Victoire Daubié

Chinois

- ◆ 78 **Aubergenville** Lycée Vincent Van Gogh
- ◆ 78 **La Celle-Saint-Cloud** Lycée Pierre Corneille
- 78 **Le Chesnay** Lycée Blanche de Castille
- ◆ 78 **Le Vésinet** Lycée Alain Sauveur
- ◆ 78 **Montigny-le-Bretonneux** Lycée Descartes
- ◆ 78 **Saint-Germain-en-Laye** Lycée Jeanne d'Albret
- ◆ 78 **Versailles** Lycée Jules Ferry
- ◆ 91 **Arpajon** Lycée René Cassin
- ◆ 91 **Athis-Mons** Lycée Saint-Charles
- 91 **Brunoy** Lycée polyvalent Saint-Pierre
- 91 **Brunoy** Lycée Saint-Pierre
- ◆ 91 **Courcouronnes** Lycée Georges Brassens
- 91 **Etampes** Lycée Jeanne d'Arc
- ◆ 91 **Massy** Lycée Fustel de Coulanges
- ◆ 91 **Montgeron** Lycée Rosa Parks
- ◆ 92 **Antony** Lycée Descartes
- 92 **Antony** Lycée Sainte-Marie
- ◆ 92 **Asnières-sur-Seine** Lycée Auguste Renoir
- 92 **Colombes** Lycée Jeanne d'Arc
- ◆ 92 **Issy-les-Moulineaux** Lycée Eugène Ionesco
- 92 **Meudon** Lycée La Source
- 92 **Neuilly-sur-Seine** Lycée Notre-Dame de Sainte-Croix
- 92 **Neuilly-sur-Seine** Lycée Sainte-Marie de Neuilly

- ◆ 92 **Saint-Cloud** Lycée Alexandre Dumas
- ◆ 95 **Cergy** Lycée Galilée
- ◆ 95 **Enghien-les-Bains** Lycée Gustave Monod
- 95 **Enghien-les-Bains** Lycée Notre-Dame de la Providence
- 95 **Louvres** Lycée Paul Ricoeur
- 95 **Pontoise** Lycée Saint-Martin de France
- 95 **Sannois** Lycée Notre-Dame

Espagnol

- ◆ 78 **Buc** Lycée Franco-Allemand
- ◆ 78 **Carrières-sur-Seine** Lycée Les Pierres Vives
- ◆ 78 **Guyancourt** Lycée de Villaroay
- 78 **Mantes-la-Jolie** Lycée Notre-Dame
- ◆ 78 **Montigny-le-Bretonneux** Lycée Descartes
- ◆ 78 **Saint-Germain-en-Laye** Lycée international
- ◆ 78 **Sartrouville** Lycée Evariste Galois
- 78 **Versailles** Lycée Notre-Dame du Grandchamp
- ◆ 91 **Orsay** Lycée Blaise Pascal
- 92 **Boulogne-Billancourt** Lycée Notre-Dame
- 92 **Neuilly-sur-Seine** Lycée Notre-Dame de Sainte-Croix
- 92 **Rueil-Malmaison** Lycée Passy Buzenval
- ◆ 92 **Sceaux** Lycée médico-pédagogique Dupré Annexe du Lycée Lakanal
- ◆ 95 **Ermont** Lycée Van Gogh
- 95 **Jouy-le-Moutier** Lycée Notre-Dame de la Compassion
- 95 **Pontoise** Lycée Notre-Dame de la Compassion
- 95 **Pontoise** Lycée Saint-Martin de France

Hébreu moderne

- ◆ 92 **Neuilly-sur-Seine** Lycée La Folie Saint-James
- ◆ 92 **Sceaux** Lycée Marie Curie
- ◆ 95 **Sarcelles** Lycée Jean-Jacques Rousseau
- 95 **Villiers-le-Bel** Lycée polyvalent privé ORT

Italien

- ◆ 78 **Achères** Lycée Louise Weiss
- ◆ 78 **Conflans-Sainte-Honorine** Lycée Jules Ferry
- ◆ 78 **La Celle-Saint-Cloud** Lycée Pierre Corneille
- ◆ 78 **La Queue-lez-Yvelines** Lycée Jean Monnet
- ◆ 78 **Le Vésinet** Lycée Alain Sauveur
- 78 **Le Vésinet** Lycée Le Bon Sauveur

- ◆ 78 **Les Mureaux** Lycée François Villon
- ◆ 78 **Magnanville** Lycée Léopold Sédar Senghor
- 78 **Maisons-Laffitte** Lycée l'Ermitage
- ◆ 78 **Marly-le-Roi** Lycée Louis de Broglie
- ◆ 78 **Montigny-le-Bretonneux** Lycée Emilie de Breteuil
- 78 **Montigny-le-Bretonneux** Lycée Saint-François d'Assise
- ◆ 78 **Plaisir** Lycée Jean Vilar
- ◆ 78 **Poissy** Lycée Le Corbusier
- ◆ 78 **Rambouillet** Lycée Louis Bascan
- ◆ 78 **Saint-Cyr-l'Ecole** Lycée Mansart
- ◆ 78 **Saint-Germain-en-Laye** Lycée international
- 78 **Saint-Germain-en-Laye** Lycée Notre-Dame
- 78 **Verneuil-sur-Seine** Lycée Notre-Dame Les Oiseaux
- ◆ 78 **Versailles** Lycée Jules Ferry
- ◆ 78 **Versailles** Lycée La Bruyère
- ◆ 78 **Villiers-Saint-Frédéric** Lycée Viollet le Duc
- ◆ 91 **Arpajon** Lycée Edmond Michelet
- ◆ 91 **Athis-Mons** Lycée Marcel Pagnol
- ◆ 91 **Brétigny-sur-Orge** Lycée Jean Pierre Timbaud
- 91 **Brunoy** Lycée polyvalent Saint-Pierre
- 91 **Brunoy** Lycée Saint-Pierre
- ◆ 91 **Epinay-sous-Sénart** Lycée Maurice Eliot
- 91 **Etampes** Lycée Jeanne d'Arc
- ◆ 91 **Ervy** Lycée Parc des Loges
- ◆ 91 **Gif-sur-Yvette** Lycée de la vallée de Chevreuse
- ◆ 91 **Limours** Lycée Jules Verne
- ◆ 91 **Longjumeau** Lycée Jacques Prévert
- ◆ 91 **Massy** Lycée Parc de Vilgénis
- 91 **Orsay** Lycée privé du cours secondaire d'Orsay
- ◆ 91 **Palaiseau** Lycée Camille Claudel
- ◆ 91 **Sainte-Geneviève-des-Bois** Lycée Albert Einstein
- ◆ 91 **Saint-Michel-sur-Orge** Lycée Léonard de Vinci
- 92 **Asnières-sur-Seine** Lycée Sainte-Geneviève
- ◆ 92 **Bois-Colombes** Lycée Albert Camus
- 92 **Bourg-la-Reine** Lycée Notre-Dame
- 92 **Chaville** Lycée Saint-Thomas de Villeneuve
- ◆ 92 **Issy-les-Moulineaux** Lycée Eugène Ionesco
- 92 **Meudon** Lycée La Source
- 92 **Meudon** Lycée Notre-Dame
- ◆ 92 **Meudon** Lycée Rabelais
- ◆ 92 **Montrouge** Lycée Maurice Genevoix
- ◆ 92 **Nanterre** Lycée Frédéric et Irène Joliot Curie
- ◆ 92 **Neuilly-sur-Seine** Lycée La Folie Saint-James
- 92 **Neuilly-sur-Seine** Lycée Notre-Dame de Sainte-Croix
- 92 **Neuilly-sur-Seine** Lycée Sainte-Marie de Neuilly
- 92 **Rueil-Malmaison** Lycée Madeleine Daniélou
- ◆ 92 **Rueil-Malmaison** Lycée Richelieu
- ◆ 92 **Saint-Cloud** Lycée Alexandre Dumas
- ◆ 92 **Sèvres** Lycée Jean-Pierre Vernant
- 92 **Vaucresson** Lycée P Suger
- ◆ 95 **Argenteuil** Lycée Julie-Victoire Daubié
- ◆ 95 **Beaumont-sur-Oise** Lycée Evariste Galois
- ◆ 95 **Cergy** Lycée Galilée
- ◆ 95 **Cergy** Lycée Jules Verne
- ◆ 95 **Deuil-la-Barre** Lycée Camille Saint-Saëns
- ◆ 95 **Enghien-les-Bains** Lycée Gustave Monod
- ◆ 95 **Fosses** Lycée Charles Baudelaire
- ◆ 95 **Garges-les-Gonesses** Lycée Simone de Beauvoir
- ◆ 95 **Gonesses** Lycée René Cassin
- ◆ 95 **Jouy-le-Moutier** Lycée de l'Hautil
- 95 **Louvres** Lycée Paul Ricoeur
- ◆ 95 **Montmorency** Lycée Jean Jacques Rousseau
- ◆ 95 **Osny** Lycée Paul Emile Victor
- 95 **Sannois** Lycée Notre-Dame
- ◆ 95 **Sarcelles** Lycée Jean-Jacques Rousseau
- ◆ 95 **Taverny** Lycée Louis Jouvet

Japonais

- ◆ 78 **Maurepas** Lycée des 7 Mares
- 92 **Antony** Lycée Sainte-Marie
- ◆ 92 **Sèvres** Lycée Jean-Pierre Vernant
- ◆ 92 **Suresnes** Lycée Paul Langevin
- ◆ 95 **Vauréal** Lycée Camille Claudel

Langue des signes française

- ◆ 95 **Argenteuil** Lycée Fernand et Nadia Léger

- ◆ enseignement public
- enseignement privé

Portugais

- ◆ 78 **Mantes-la-Jolie** Lycée Saint-Exupéry
- ◆ 78 **Saint-Germain-en-Laye** Lycée Jean-Baptiste Poquelin
- ◆ 78 **Sartrouville** Lycée Evariste Galois
- 78 **Sartrouville** Lycée Jean-Paul II
- ◆ 78 **Villepreux** Lycée Sonia Delaunay
- ◆ 91 **Brunoy** Lycée François Joseph Talma
- ◆ 91 **Corbeil-Essonnes** Lycée Robert Doisneau
- ◆ 91 **Les Ulis** Lycée l'Essouriau
- ◆ 91 **Massy** Lycée Parc de Vilgénis

- ◆ 92 **Colombes** Lycée Guy de Maupassant
 - ◆ 95 **Argenteuil** Lycée Georges Braque
 - ◆ 95 **Deuil-la-Barre** Lycée Camille Saint-Saëns
 - 95 **Sannois** Lycée Notre-Dame
- ## Russe
- ◆ 78 **Mantes-la-Jolie** Lycée Saint-Exupéry
 - ◆ 78 **Maurepas** Lycée des 7 Mares
 - ◆ 78 **Plaisir** Lycée Jean Vilar
 - ◆ 78 **Saint-Cyr-l'École** Lycée militaire de Saint-Cyr
 - ◆ 78 **Versailles** Lycée La Bruyère

- ◆ 91 **Brunoy** Lycée François Joseph Talma
- ◆ 91 **Etampes** Lycée Geoffroy- Saint-Hilaire
- ◆ 91 **Orsay** Lycée Blaise Pascal
- ◆ 91 **Savigny-sur-Orge** Lycée Jean-Baptiste Corot - Le château
- ◆ 92 **Asnières-sur-Seine** Lycée Auguste Renoir
- 92 **Boulogne-Billancourt** Lycée Notre-Dame
- ◆ 92 **Neuilly-sur-Seine** Lycée Louis Pasteur
- ◆ 92 **Sceaux** Lycée Marie Curie
- ◆ 95 **Ermont** Lycée Van Gogh

- ◆ 95 **Luzarches** Lycée Gérard de Nerval
- ◆ 95 **Pontoise** Lycée Camille Pissarro
- ◆ 95 **Taverny** Lycée Jacques Prévert

Langues vivantes du tronc commun

Allemand

- ◆ 78 **Achères** Lycée Louise Weiss
- ◆ 78 **Aubergenville** Lycée Vincent Van Gogh
- ◆ 78 **Buc** Lycée Franco-Allemand
- ◆ 78 **Carrères-sur-Seine** Lycée Les Pierres Vives
- ◆ 78 **Conflans-Sainte-Honorine** Lycée Jules Ferry
- ◆ 78 **Guyancourt** Lycée de Villaray
- ◆ 78 **La Celle-Saint-Cloud** Lycée Pierre Corneille
- ◆ 78 **La Queue-lez-Yvelines** Lycée Jean Monnet
- 78 **Le Chesnay** Lycée Blanche de Castille
- ◆ 78 **Le Vésinet** Lycée Alain
- 78 **Le Vésinet** Lycée Le Bon Sauveur
- ◆ 78 **Les Mureaux** Lycée François Villon
- ◆ 78 **Limay** Lycée Condorcet
- 78 **Magnanville** Lycée agricole privé Sully
- ◆ 78 **Magnanville** Lycée Léopold Sédar Senghor
- 78 **Maisons-Laffitte** Lycée l'Ermitage
- ◆ 78 **Mantes-la-Jolie** Lycée Jean Rostand
- 78 **Mantes-la-Jolie** Lycée Notre-Dame
- ◆ 78 **Mantes-la-Jolie** Lycée Saint-Exupéry
- ◆ 78 **Marly-le-Roi** Lycée Louis de Broglie
- ◆ 78 **Maurepas** Lycée des 7 Mares
- ◆ 78 **Maurepas** Lycée Dumont d'Urville
- ◆ 78 **Montigny-le-Bretonneux** Lycée Descartes
- ◆ 78 **Montigny-le-Bretonneux** Lycée Emilie de Breteuil
- 78 **Montigny-le-Bretonneux** Lycée Saint-Exupéry
- 78 **Montigny-le-Bretonneux** Lycée Saint-François d'Assise
- ◆ 78 **Plaisir** Lycée Jean Vilar
- ◆ 78 **Poissy** Lycée Charles de Gaulle
- ◆ 78 **Poissy** Lycée Le Corbusier
- ◆ 78 **Rambouillet** Lycée Louis Bascan
- 78 **Rambouillet** Lycée Sainte-Thérèse
- ◆ 78 **Saint-Cyr-l'École** Lycée Mansart
- ◆ 78 **Saint-Cyr-l'École** Lycée militaire de Saint-Cyr
- ◆ 78 **Saint-Germain-en-Laye** Lycée agricole et horticole

- ◆ 78 **Saint-Germain-en-Laye** Lycée international
- ◆ 78 **Saint-Germain-en-Laye** Lycée Jean-Baptiste Poquelin
- ◆ 78 **Saint-Germain-en-Laye** Lycée Jeanne d'Albret
- ◆ 78 **Saint-Germain-en-Laye** Lycée Léonard de Vinci
- 78 **Saint-Germain-en-Laye** Lycée Notre-Dame
- 78 **Saint-Germain-en-Laye** Lycée Saint-Erembert
- 78 **Saint-Germain-en-Laye** Lycée Saint-Thomas de Villeneuve
- ◆ 78 **Sartrouville** Lycée Evariste Galois
- 78 **Sartrouville** Lycée Jean-Paul II
- ◆ 78 **Trappes** Lycée Plaine de Neauphle
- 78 **Verneuil-sur-Seine** Lycée Notre-Dame Les Oiseaux
- ◆ 78 **Versailles** Lycée Hoche
- ◆ 78 **Versailles** Lycée Jules Ferry
- ◆ 78 **Versailles** Lycée La Bruyère
- ◆ 78 **Versailles** Lycée Marie Curie
- 78 **Versailles** Lycée Notre-Dame du Grandchamp
- 78 **Versailles** Lycée Saint-Jean et Hulst
- ◆ 78 **Villepreux** Lycée Sonia Delaunay
- ◆ 78 **Villiers-Saint-Frédéric** Lycée Viollet le Duc
- ◆ 91 **Arpajon** Lycée Edmond Michelet
- ◆ 91 **Arpajon** Lycée René Cassin
- ◆ 91 **Athis-Mons** Lycée Clément Ader
- ◆ 91 **Athis-Mons** Lycée Marcel Pagnol
- 91 **Athis-Mons** Lycée Saint-Charles
- ◆ 91 **Bondoufle** Lycée François Truffaut
- ◆ 91 **Bretigny-sur-Orge** Lycée Jean Pierre Timbaud
- ◆ 91 **Brunoy** Lycée François Joseph Talma
- 91 **Brunoy** Lycée polyvalent Saint-Pierre
- 91 **Brunoy** Lycée Saint-Pierre
- 91 **Corbeil-Essonnes** Lycée polyvalent Saint Léon
- ◆ 91 **Corbeil-Essonnes** Lycée Robert Doisneau
- ◆ 91 **Courcouronnes** Lycée Georges Brassens
- ◆ 91 **Dourdan** Lycée Alfred Kastler
- ◆ 91 **Dourdan** Lycée Francisque Sarcy
- 91 **Draveil** Lycée Sénart enseignement
- ◆ 91 **Epinay-sous-Sénart** Lycée Maurice Eliot

- ◆ 91 **Etampes** Lycée Geoffroy- Saint-Hilaire
- 91 **Etampes** Lycée Jeanne d'Arc
- ◆ 91 **Ervy** Lycée Parc des Loges
- 91 **Ervy** Lycée polyvalent Notre-Dame de Sion
- ◆ 91 **Gif-sur-Yvette** Lycée de la vallée de Chevreuse
- 91 **Ignny** Lycée agricole privé Saint-Nicolas
- 91 **La Ville-du-Bois** Lycée du Sacré-Coeur
- ◆ 91 **Les Ulis** Lycée l'Essouriau
- ◆ 91 **Limours** Lycée Jules Verne
- ◆ 91 **Longjumeau** Lycée Jacques Prévert
- ◆ 91 **Massy** Lycée Fustel de Coulanges
- ◆ 91 **Massy** Lycée Parc de Vilgénis
- ◆ 91 **Menecy** Lycée Marie Laurencin
- ◆ 91 **Montgeron** Lycée Rosa Parks
- ◆ 91 **Morangis** Lycée Marguerite Yourcenar
- ◆ 91 **Orsay** Lycée Blaise Pascal
- 91 **Orsay** Lycée privé du cours secondaire d'Orsay
- ◆ 91 **Palaiseau** Lycée Camille Claudel
- ◆ 91 **Palaiseau** Lycée polyvalent Henri Poincaré
- 91 **Palaiseau** Lycée polyvalent privé Saint-Martin
- ◆ 91 **Sainte-Genève-des-Bois** Lycée Albert Einstein
- ◆ 91 **Saint-Michel-sur-Orge** Lycée Léonard de Vinci
- ◆ 91 **Savigny-sur-Orge** Lycée Gaspard Monge
- ◆ 91 **Savigny-sur-Orge** Lycée Jean-Baptiste Corot - Le château
- ◆ 91 **Varennes-Jarcy** Centre médical et pédagogique
- 91 **Verrières-le-Buisson** Lycée Rudolf Steiner
- 91 **Villebon-sur-Yvette** Lycée d'Île de France
- 91 **Viry-Châtillon** Lycée Saint-Louis Saint-Clément
- ◆ 92 **Antony** Lycée Descartes
- 92 **Antony** Lycée Sainte-Marie
- ◆ 92 **Asnières-sur-Seine** Lycée Auguste Renoir
- 92 **Asnières-sur-Seine** Lycée Sainte-Genève
- 92 **Bagneux** Lycée Saint-Gabriel
- ◆ 92 **Bois-Colombes** Lycée Albert Camus
- ◆ 92 **Boulogne-Billancourt** Lycée Jacques Prévert

- 92 **Boulogne-Billancourt** Lycée Notre-Dame
- 92 **Bourg-la-Reine** Lycée Notre-Dame
- ◆ 92 **Châtenay-Malabry** Lycée Emmanuel Mounier
- ◆ 92 **Châtenay-Malabry** Lycée polyvalent Jean Jaurès
- 92 **Châtenay-Malabry** Lycée Sophie Barat
- 92 **Chaville** Lycée Saint-Thomas de Villeneuve
- ◆ 92 **Clamart** Lycée Jacques Monod
- ◆ 92 **Clichy** Lycée Isaac Newton
- ◆ 92 **Clichy** Lycée René Auffray
- ◆ 92 **Colombes** Lycée Guy de Maupassant
- 92 **Colombes** Lycée Jeanne d'Arc
- ◆ 92 **Courbevoie** Lycée Lucie Aubrac
- 92 **Courbevoie** Lycée Montalembert
- ◆ 92 **Courbevoie** Lycée Paul Lapie
- ◆ 92 **Gennevilliers** Lycée Gallié
- ◆ 92 **Issy-les-Moulineaux** Lycée Eugène Ionesco
- 92 **Issy-les-Moulineaux** Lycée polyvalent La Salle - Saint-Nicolas
- ◆ 92 **Le Plessis-Robinson** Lycée Montesquieu
- ◆ 92 **Levallois-Perret** Lycée Léonard de Vinci
- 92 **Meudon** Lycée La Source
- 92 **Meudon** Lycée Notre-Dame
- ◆ 92 **Meudon** Lycée Rabelais
- 92 **Montrouge** Lycée Jeanne d'Arc
- ◆ 92 **Montrouge** Lycée Maurice Genevoix
- ◆ 92 **Nanterre** Lycée Frédéric et Irène Joliot Curie
- ◆ 92 **Neuilly-sur-Seine** Lycée La Folie Saint-James
- ◆ 92 **Neuilly-sur-Seine** Lycée Louis Pasteur
- 92 **Neuilly-sur-Seine** Lycée Notre-Dame de Sainte-Croix
- 92 **Neuilly-sur-Seine** Lycée Saint-Dominique
- 92 **Neuilly-sur-Seine** Lycée Sainte-Marie de Neuilly
- ◆ 92 **Puteaux** Lycée Agora
- ◆ 92 **Rueil-Malmaison** Lycée Gustave Eiffel
- 92 **Rueil-Malmaison** Lycée Madeleine Daniélou
- 92 **Rueil-Malmaison** Lycée Passy Buzenval
- ◆ 92 **Rueil-Malmaison** Lycée Richelieu
- ◆ 92 **Saint-Cloud** Lycée Alexandre Dumas

- ◆ 92 **Sceaux** Lycée Lakanal
- ◆ 92 **Sceaux** Lycée Marie Curie
- ◆ 92 **Sceaux** Lycée médico-pédagogique Dupré Annexe du Lycée Lakanal
- ◆ 92 **Sèvres** Lycée Jean-Pierre Vernant
- ◆ 92 **Suresnes** Lycée Paul Langevin
- ◆ 92 **Vanves** Lycée Michelet
- ◆ 92 **Vaucresson** Etablissement régional d'enseignement adapté Toulouse-Lautrec
- 92 **Vaucresson** Lycée P. Suger
- ◆ 92 **Villeneuve-la-Garenne** Lycée Michel-Ange
- ◆ 95 **Argenteuil** Lycée Fernand et Nadia Léger
- ◆ 95 **Argenteuil** Lycée Georges Braque
- ◆ 95 **Argenteuil** Lycée Jean Jaurès
- ◆ 95 **Argenteuil** Lycée Julie-Victoire Daubié
- ◆ 95 **Beaumont-sur-Oise** Lycée Evariste Galois
- ◆ 95 **Bezons** Lycée Ronceray
- ◆ 95 **Bouffemont** Centre médical et pédagogique Jacques Arnaud
- ◆ 95 **Cergy** Lycée Alfred Kastler
- ◆ 95 **Cergy** Lycée Galilée
- ◆ 95 **Cergy** Lycée Jules Verne
- ◆ 95 **Deuil-la-Barre** Lycée Camille Saint-Saëns
- ◆ 95 **Domont** Lycée George Sand
- ◆ 95 **Eaubonne** Lycée Louis Armand
- ◆ 95 **Enghien-les-Bains** Lycée Gustave Monod
- 95 **Enghien-les-Bains** Lycée Notre-Dame de la Providence
- ◆ 95 **Ermont** Lycée Van Gogh
- ◆ 95 **Fosses** Lycée Charles Baudelaire
- ◆ 95 **Franconville** Lycée Jean Monnet
- ◆ 95 **Garges-les-Gonesses** Lycée Simone de Beauvoir
- ◆ 95 **Gonesses** Lycée René Cassin
- ◆ 95 **Goussainville** Lycée Romain Rolland
- ◆ 95 **Herblay** Lycée Montesquieu
- ◆ 95 **Jouy-le-Moutier** Lycée de l'Hautail
- 95 **Jouy-le-Moutier** Lycée Notre-Dame de la Compassion
- ◆ 95 **L'Isle-Adam** Lycée Fragonard
- 95 **Louvres** Lycée Paul Ricoeur
- ◆ 95 **Luzarches** Lycée Gérard de Nerval
- 95 **Margency** Lycée Notre-Dame de Bury
- ◆ 95 **Montmorency** Lycée Jean Jacques Rousseau
- ◆ 95 **Osny** Lycée Paul Emile Victor
- ◆ 95 **Pontoise** Lycée Camille Pissarro
- 95 **Pontoise** Lycée Notre-Dame de la Compassion
- 95 **Pontoise** Lycée privé Vauban
- 95 **Pontoise** Lycée Saint-Martin de France
- ◆ 95 **Saint-Ouen-l'Aumône** Lycée Edmond Rostand
- ◆ 95 **Saint-Ouen-l'Aumône** Lycée technologique Jean Perrin
- ◆ 95 **Saint-Witz** Lycée Léonard de Vinci
- 95 **Sannois** Lycée Notre-Dame
- ◆ 95 **Sarcelles** Lycée de la Tourelle
- ◆ 95 **Sarcelles** Lycée Jean-Jacques Rousseau
- 95 **Sarcelles** Lycée La Salle-Saint Rosaire
- ◆ 95 **Taverny** Lycée Jacques Prévert
- ◆ 95 **Taverny** Lycée Louis Juvet
- ◆ 95 **Vauréal** Lycée Camille Claudel

Anglais

Nombreux établissements

Arabe

- ◆ 78 **Sartrouville** Lycée Evariste Galois
- ◆ 91 **Les Ulis** Lycée l'Essouriau
- ◆ 92 **Nanterre** Lycée Frédéric et Irène Joliot Curie
- ◆ 95 **Argenteuil** Lycée Julie-Victoire Daubié
- ◆ 95 **Goussainville** Lycée Romain Rolland

Chinois

- 78 **Maisons-Laffitte** Lycée l'Ermitage
- 78 **Montigny-le-Bretonneux** Lycée Saint-Exupéry
- ◆ 78 **Saint-Germain-en-Laye** Lycée international
- ◆ 78 **Saint-Germain-en-Laye** Lycée Jeanne d'Albret
- ◆ 78 **Sartrouville** Lycée Evariste Galois
- 78 **Versailles** Lycée Notre-Dame du Grandchamp
- 91 **Brunoy** Lycée polyvalent Saint-Pierre
- 91 **Brunoy** Lycée Saint-Pierre
- ◆ 91 **Gif-sur-Yvette** Lycée de la vallée de Chevreuse
- ◆ 91 **Montgeron** Lycée Rosa Parks
- ◆ 92 **Asnières-sur-Seine** Lycée Auguste Renoir
- ◆ 92 **Châtenay-Malabry** Lycée Emmanuel Mounier
- ◆ 92 **Issy-les-Moulineaux** Lycée Eugène Ionesco
- 92 **Rueil-Malmaison** Lycée Madeleine Daniélou
- ◆ 95 **Cergy** Lycée Galilée

Espagnol

- ◆ 78 **Achères** Lycée Louise Weiss
- ◆ 78 **Aubergenville** Lycée Vincent Van Gogh
- ◆ 78 **Carrières-sur-Seine** Lycée Les Pierres Vives
- ◆ 78 **Conflans-Sainte-Honorine** Lycée Jules Ferry
- ◆ 78 **Guyancourt** Lycée de Villaray
- ◆ 78 **La Celle-Saint-Cloud** Lycée Pierre Corneille
- ◆ 78 **La Queue-lez-Yvelines** Lycée Jean Monnet
- 78 **Le Chesnay** Lycée Blanche de Castille
- ◆ 78 **Le Vésinet** Lycée Alain
- 78 **Le Vésinet** Lycée Le Bon Sauveur
- ◆ 78 **Mureaux** Lycée François Villon
- ◆ 78 **Les Mureaux** Lycée Jacques Vaucanson
- ◆ 78 **Limay** Lycée Condorcet
- 78 **Magnanville** Lycée agricole de privé Sully
- ◆ 78 **Magnanville** Lycée Léopold Sédar Senghor
- 78 **Maisons-Laffitte** Lycée l'Ermitage
- ◆ 78 **Mantes-la-Jolie** Lycée Jean Rostand
- 78 **Mantes-la-Jolie** Lycée Notre-Dame
- ◆ 78 **Mantes-la-Jolie** Lycée Saint-Exupéry
- ◆ 78 **Marly-le-Roi** Lycée Louis de Broglie
- ◆ 78 **Maurepas** Lycée des 7 Mares
- ◆ 78 **Maurepas** Lycée Dumont d'Urville
- ◆ 78 **Montigny-le-Bretonneux** Lycée Descartes
- ◆ 78 **Montigny-le-Bretonneux** Lycée Emilie de Breteuil
- 78 **Montigny-le-Bretonneux** Lycée Saint-Exupéry
- 78 **Montigny-le-Bretonneux** Lycée Saint-François d'Assise
- ◆ 78 **Plaisir** Lycée Jean Vilar
- ◆ 78 **Poissy** Lycée Charles de Gaulle
- ◆ 78 **Poissy** Lycée Le Corbusier
- ◆ 78 **Rambouillet** Lycée Louis Bascan
- 78 **Rambouillet** Lycée Sainte-Thérèse
- ◆ 78 **Saint-Cyr-l'Ecole** Lycée Mansart
- ◆ 78 **Saint-Cyr-l'Ecole** Lycée militaire de Saint-Cyr
- ◆ 78 **Saint-Germain-en-Laye** Lycée agricole et horticole
- ◆ 78 **Saint-Germain-en-Laye** Lycée international
- ◆ 78 **Saint-Germain-en-Laye** Lycée Jean-Baptiste Poquelin
- ◆ 78 **Saint-Germain-en-Laye** Lycée Jeanne d'Albret
- ◆ 78 **Saint-Germain-en-Laye** Lycée Léonard de Vinci
- 78 **Saint-Germain-en-Laye** Lycée Notre-Dame
- 78 **Saint-Germain-en-Laye** Lycée Saint-Erembert
- 78 **Saint-Germain-en-Laye** Lycée Saint-Thomas de Villeneuve
- ◆ 78 **Sartrouville** Lycée Evariste Galois
- 78 **Sartrouville** Lycée Jean-Paul II
- ◆ 78 **Trappes** Lycée Plaine de Neauphle
- 78 **Verneuil-sur-Seine** Lycée Notre-Dame Les Oiseaux
- 78 **Versailles** Lycée des Châtaigniers
- ◆ 78 **Versailles** Lycée Hoche
- ◆ 78 **Versailles** Lycée Jules Ferry
- ◆ 78 **Versailles** Lycée La Bruyère
- ◆ 78 **Versailles** Lycée Marie Curie
- 78 **Versailles** Lycée Notre-Dame du Grandchamp
- 78 **Versailles** Lycée Saint-Jean et Hulst
- ◆ 78 **Villepreux** Lycée Sonia Delaunay
- ◆ 78 **Villiers-Saint-Frédéric** Lycée Viollet le Duc
- ◆ 91 **Arpajon** Lycée Edmond Michelet
- ◆ 91 **Arpajon** Lycée René Cassin
- ◆ 91 **Athis-Mons** Lycée Clément Ader
- ◆ 91 **Athis-Mons** Lycée Marcel Pagnol
- 91 **Athis-Mons** Lycée Saint-Charles
- ◆ 91 **Bondoufle** Lycée François Truffaut
- ◆ 91 **Brétigny-sur-Orge** Lycée Jean Pierre Timbaud
- ◆ 91 **Brunoy** Lycée François Joseph Talma
- 91 **Brunoy** Lycée polyvalent Saint-Pierre
- 91 **Brunoy** Lycée Saint-Pierre
- ◆ 91 **Corbeil-Essonnes** Lycée polyvalent Saint Léon
- ◆ 91 **Corbeil-Essonnes** Lycée Robert Doisneau
- ◆ 91 **Courcouronnes** Lycée Georges Brassens
- ◆ 91 **Dourdan** Lycée Alfred Kastler
- ◆ 91 **Dourdan** Lycée Francisque Sarcy
- 91 **Draveil** Lycée Sénart enseignement
- ◆ 91 **Epinay-sous-Sénart** Lycée Maurice Eliot

- ◆ 91 **Etampes** Lycée Geoffroy- Saint-Hilaire
- 91 **Etampes** Lycée Jeanne d'Arc
- 91 **Evry** Lycée Parc des Loges
- 91 **Evry** Lycée polyvalent Notre-Dame de Sion
- ◆ 91 **Gif-sur-Yvette** Lycée de la vallée de Chevreuse
- 91 **Ignny** Lycée agricole privé Saint-Nicolas
- 91 **La Ville-du-Bois** Lycée du Sacré-Coeur
- ◆ 91 **Les Ulis** Lycée l'Essouriau
- ◆ 91 **Limours** Lycée Jules Verne
- ◆ 91 **Longumeau** Lycée Jacques Prévert
- ◆ 91 **Massy** Lycée Fustel de Coulanges
- ◆ 91 **Massy** Lycée Parc de Vilgénis
- ◆ 91 **Menecy** Lycée Marie Laurencin
- ◆ 91 **Montgeron** Lycée Rosa Parks
- ◆ 91 **Morangis** Lycée Marguerite Yourcenar
- ◆ 91 **Orsay** Lycée Blaise Pascal
- 91 **Orsay** Lycée privé du cours secondaire d'Orsay
- ◆ 91 **Palaiseau** Lycée Camille Claudel
- ◆ 91 **Palaiseau** Lycée polyvalent Henri Poincaré
- 91 **Palaiseau** Lycée polyvalent privé Saint-Martin
- ◆ 91 **Sainte-Geneviève-des-Bois** Lycée Albert Einstein
- ◆ 91 **Saint-Michel-sur-Orge** Lycée Léonard de Vinci
- ◆ 91 **Savigny-sur-Orge** Lycée Gaspard Monge
- ◆ 91 **Savigny-sur-Orge** Lycée Jean-Baptiste Corot - Le château
- ◆ 91 **Varenes-Jarcy** Centre médical et pédagogique
- 91 **Verrières-le-Buisson** Lycée Rudolf Steiner
- 91 **Villebon-sur-Yvette** Lycée d'Ile de France
- 91 **Viry-Châtillon** Lycée Saint-Louis Saint-Clément
- ◆ 92 **Antony** Lycée Descartes
- 92 **Antony** Lycée Sainte-Marie
- ◆ 92 **Asnières-sur-Seine** Lycée Auguste Renoir
- 92 **Asnières-sur-Seine** Lycée Sainte-Geneviève
- 92 **Bagneux** Lycée Saint-Gabriel
- ◆ 92 **Bois-Colombes** Lycée Albert Camus
- ◆ 92 **Boulogne-Billancourt** Lycée Jacques Prévert
- 92 **Boulogne-Billancourt** Lycée Notre-Dame
- 92 **Boulogne-Billancourt** Lycée Ramban
- 92 **Bourg-la-Reine** Lycée Notre-Dame
- ◆ 92 **Châtenay-Malabry** Lycée Emmanuel Mounier
- ◆ 92 **Châtenay-Malabry** Lycée polyvalent Jean Jaurès
- 92 **Châtenay-Malabry** Lycée Sophie Barat
- 92 **Chaville** Lycée Saint-Thomas de Villeneuve
- ◆ 92 **Clamart** Lycée Jacques Monod
- ◆ 92 **Clichy** Lycée Isaac Newton
- ◆ 92 **Clichy** Lycée René Auffray

- ◆ enseignement public
- enseignement privé

- ◆ 92 **Colombes** Lycée Guy de Maupassant
- 92 **Colombes** Lycée Jeanne d'Arc
- ◆ 92 **Courbevoie** Lycée Lucie Aubrac
- 92 **Courbevoie** Lycée Montalembert
- ◆ 92 **Courbevoie** Lycée Paul Lapie
- ◆ 92 **Gennevilliers** Lycée Galilée
- ◆ 92 **Issy-les-Moulineaux** Lycée Eugène Ionesco
- 92 **Issy-les-Moulineaux** Lycée polyvalent La Salle - Saint-Nicolas
- ◆ 92 **Le Plessis-Robinson** Lycée Montesquieu
- ◆ 92 **Levallois-Perret** Lycée Léonard de Vinci
- 92 **Meudon** Lycée La Source
- 92 **Meudon** Lycée Notre-Dame
- ◆ 92 **Meudon** Lycée Rabelais
- 92 **Montrouge** Lycée Jeanne d'Arc
- ◆ 92 **Montrouge** Lycée Maurice Genevoix
- ◆ 92 **Nanterre** Lycée Frédéric et Irène Joliot Curie
- ◆ 92 **Neuilly-sur-Seine** Lycée La Folie Saint-James
- ◆ 92 **Neuilly-sur-Seine** Lycée Louis Pasteur
- 92 **Neuilly-sur-Seine** Lycée Notre-Dame de Sainte-Croix
- 92 **Neuilly-sur-Seine** Lycée Saint-Dominique
- 92 **Neuilly-sur-Seine** Lycée Sainte-Marie de Neuilly
- ◆ 92 **Putreaux** Lycée Agora
- ◆ 92 **Rueil-Malmaison** Lycée Gustave Eiffel
- 92 **Rueil-Malmaison** Lycée Madeleine Daniélou
- 92 **Rueil-Malmaison** Lycée Passy Buzenval
- ◆ 92 **Rueil-Malmaison** Lycée Richelieu
- ◆ 92 **Saint-Cloud** Lycée Alexandre Dumas
- ◆ 92 **Sceaux** Lycée Lakanal
- ◆ 92 **Sceaux** Lycée Marie Curie
- ◆ 92 **Sceaux** Lycée médico-pédagogique Dupré Annexe du Lycée Lakanal
- ◆ 92 **Sèvres** Lycée Jean-Pierre Vernant
- ◆ 92 **Suresnes** Lycée Paul Langevin
- ◆ 92 **Vanves** Lycée Michelet
- ◆ 92 **Vaucresson** Etablissement régional d'enseignement adapté Toulouse-Lautrec
- 92 **Vaucresson** Lycée P. Suger
- ◆ 92 **Villeneuve-la-Garenne** Lycée Michel-Ange
- ◆ 95 **Argenteuil** Lycée Fernand et Nadia Léger
- ◆ 95 **Argenteuil** Lycée Georges Braque
- ◆ 95 **Argenteuil** Lycée Jean Jaurès
- ◆ 95 **Argenteuil** Lycée Julie-Victoire Daubié
- ◆ 95 **Beaumont-sur-Oise** Lycée Evariste Galois
- ◆ 95 **Bezons** Lycée Ronceray
- ◆ 95 **Bouffemont** Centre médical et pédagogique Jacques Arnaud
- ◆ 95 **Cergy** Lycée Alfred Kastler
- ◆ 95 **Cergy** Lycée Galilée
- ◆ 95 **Cergy** Lycée Jules Verne
- ◆ 95 **Deuil-la-Barre** Lycée Camille Saint-Saëns
- ◆ 95 **Domont** Lycée George Sand
- ◆ 95 **Eaubonne** Lycée Louis Armand
- ◆ 95 **Enghien-les-Bains** Lycée Gustave Monod
- 95 **Enghien-les-Bains** Lycée Notre-Dame de la Providence
- ◆ 95 **Ermont** Lycée Van Gogh
- ◆ 95 **Fosses** Lycée Charles Baudelaire
- ◆ 95 **Franconville** Lycée Jean Monnet
- ◆ 95 **Garges-les-Gonesse** Lycée Simone de Beauvoir
- ◆ 95 **Gonesse** Lycée René Cassin
- ◆ 95 **Goussainville** Lycée Romain Rolland
- ◆ 95 **Herblay** Lycée Montesquieu
- ◆ 95 **Jouy-le-Moutier** Lycée de l'Hautail
- 95 **Jouy-le-Moutier** Lycée Notre-Dame de la Compassion
- ◆ 95 **L'Isle-Adam** Lycée Fragonard
- 95 **Louvres** Lycée Paul Ricoeur
- ◆ 95 **Luzarches** Lycée Gérard de Nerval
- 95 **Margency** Lycée Notre-Dame de Bury
- ◆ 95 **Montmorency** Lycée Jean Jacques Rousseau
- ◆ 95 **Osny** Lycée Paul Emile Victor
- ◆ 95 **Pontoise** Lycée Camille Pissarro
- 95 **Pontoise** Lycée Notre-Dame de la Compassion
- 95 **Pontoise** Lycée privé Vauban
- 95 **Pontoise** Lycée Saint-Martin de France
- ◆ 95 **Saint-Ouen-l'Aumône** Lycée Edmond Rostand
- ◆ 95 **Saint-Ouen-l'Aumône** Lycée technologique Jean Perrin
- ◆ 95 **Saint-Witz** Lycée Léonard de Vinci
- 95 **Sannois** Lycée Notre-Dame
- ◆ 95 **Sarcelles** Lycée de la Tourelle
- ◆ 95 **Sarcelles** Lycée Jean-Jacques Rousseau
- 95 **Sarcelles** Lycée La Salle-Saint Rosaire
- ◆ 95 **Taverny** Lycée Jacques Prévert
- ◆ 95 **Taverny** Lycée Louis Juvet
- ◆ 95 **Vauréal** Lycée Camille Claudel
- 95 **Villiers-le-Bel** Lycée polyvalent privé ORT
- ◆ 95 **Franconville** Lycée Jean Monnet Jacques Rousseau
- ◆ 95 **Montmorency** Lycée Jean Jacques Rousseau
- ◆ 95 **Sarcelles** Lycée Jean-Jacques Rousseau
- 95 **Sarcelles** Lycée La Salle-Saint Rosaire
- ◆ 95 **Sarcelles** Lycée de la Tourelle
- ◆ 95 **Sarcelles** Lycée Jean-Jacques Rousseau
- 95 **Sarcelles** Lycée La Salle-Saint Rosaire
- ◆ 95 **Taverny** Lycée Jacques Prévert
- ◆ 95 **Taverny** Lycée Louis Juvet
- ◆ 95 **Vauréal** Lycée Camille Claudel
- 95 **Villiers-le-Bel** Lycée polyvalent privé ORT

Portugais

- ◆ 78 **Saint-Germain-en-Laye** Lycée Jean-Baptiste Poquelin
- ◆ 78 **Sartrouville** Lycée Evariste Galois
- ◆ 91 **Brunoy** Lycée François Joseph Talma
- ◆ 91 **Corbeil-Essonnes** Lycée Robert Doisneau
- ◆ 91 **Les Ulis** Lycée l'Essouriau
- ◆ 92 **Boulogne-Billancourt** Lycée Jacques Prévert
- ◆ 92 **Nanterre** Lycée Frédéric et Irène Joliot Curie
- ◆ 95 **Argenteuil** Lycée Georges Braque

Russe

- ◆ 78 **Mantes-la-Jolie** Lycée Saint-Exupéry
- ◆ 78 **Saint-Germain-en-Laye** Lycée international
- ◆ 78 **Saint-Germain-en-Laye** Lycée Jeanne d'Albret
- ◆ 78 **Sartrouville** Lycée Evariste Galois
- ◆ 78 **Versailles** Lycée Hoche
- ◆ 78 **Versailles** Lycée La Bruyère
- ◆ 91 **Orsay** Lycée Blaise Pascal
- ◆ 91 **Savigny-sur-Orge** Lycée Jean-Baptiste Corot - Le château
- ◆ 92 **Antony** Lycée Descartes
- ◆ 92 **Meudon** Lycée Rabelais
- ◆ 92 **Neuilly-sur-Seine** Lycée Louis Pasteur
- 92 **Neuilly-sur-Seine** Lycée Sainte-Marie de Neuilly
- ◆ 92 **Rueil-Malmaison** Lycée Gustave Eiffel
- 92 **Rueil-Malmaison** Lycée Madeleine Daniélou
- ◆ 92 **Rueil-Malmaison** Lycée Richelieu
- ◆ 92 **Sceaux** Lycée Lakanal
- ◆ 92 **Sceaux** Lycée Marie Curie
- ◆ 95 **Pontoise** Lycée Camille Pissarro

Hébreu moderne

- 91 **Yerres** Lycée Beth Rivkha
- 92 **Boulogne-Billancourt** Lycée Rambam
- ◆ 92 **Neuilly-sur-Seine** Lycée La Folie Saint-James
- 95 **Sarcelles** Lycée Ozar Hatorah
- 95 **Sarcelles** Lycée Torat Emet
- 95 **Villiers-le-Bel** Lycée polyvalent privé ORT

Italien

- ◆ 78 **Conflans-Sainte-Honorine** Lycée Jules Ferry
- ◆ 78 **Poissy** Lycée Le Corbusier
- ◆ 78 **Rambouillet** Lycée Louis Bascan
- ◆ 78 **Saint-Cyr-l'Ecole** Lycée Mansart
- ◆ 78 **Saint-Germain-en-Laye** Lycée international
- ◆ 78 **Versailles** Lycée La Bruyère
- ◆ 91 **Massy** Lycée Parc de Vilgénis
- ◆ 91 **Sainte-Geneviève-des-Bois** Lycée Albert Einstein
- ◆ 92 **Antony** Lycée Descartes
- ◆ 92 **Bois-Colombes** Lycée Albert Camus
- 92 **Montrouge** Lycée Jeanne d'Arc
- ◆ 92 **Neuilly-sur-Seine** Lycée La Folie Saint-James
- ◆ 92 **Saint-Cloud** Lycée Alexandre Dumas
- ◆ 92 **Sceaux** Lycée Lakanal
- ◆ 92 **Sceaux** Lycée Marie Curie
- ◆ 92 **Vanves** Lycée Michelet
- ◆ 95 **Enghien-les-Bains** Lycée Gustave Monod

Les 2des spécifiques

Vers le bac techno hôtellerie

- ◆ 78 **Guyancourt** Lycée d'hôtellerie et de tourisme
- 91 **Brunoy** Lycée polyvalent Saint-Pierre
- ◆ 92 **Clichy** Lycée René Aufray

Vers le bac techno musique et danse

- ◆ 78 **Versailles** Lycée La Bruyère

Vers le BT métiers de la musique

- ◆ 92 **Sèvres** Lycée Jean-Pierre Vernant

Les diplômes généraux et technologiques

Vous trouverez ci-dessous la liste des baccalauréats généraux et technologiques et des brevets de technicien (BT).

Bacs option internationale

- ◆ 78 **Buc** Lycée Franco-Allemand
- ◆ 78 **La Celle-Saint-Cloud** Lycée Pierre Corneille
- 78 **Maisons-Laffitte** Lycée l'Ermitage
- ◆ 78 **Saint-Germain-en-Laye** Lycée international
- 78 **Versailles** Lycée Notre-Dame du Grandchamp
- ◆ 92 **Courbevoie** Lycée Lucie Aubrac
- ◆ 92 **Sèvres** Lycée Jean-Pierre Vernant
- ◆ 95 **Pontoise** Lycée Camille Pissarro (ouverture sous réserve)

Bacs binationaux

Abibac

- ◆ 91 **Dourdan** Lycée Francisque Sarcey
- ◆ 92 **Rueil-Malmaison** Lycée Richelieu
- ◆ 95 **Enghien-les-Bains** Lycée Gustave Monod

Bac franco-allemand

- ◆ 78 **Buc** Lycée Franco-Allemand

Bachibac

- ◆ 78 **Montigny-le-Bretonneux** Lycée Emilie de Breteuil
- ◆ 91 **Dourdan** Lycée Francisque Sarcey
- ◆ 92 **Bois-Colombes** Lycée Albert Camus
- ◆ 92 **Sceaux** Lycée Marie Curie
- ◆ 95 **Ermont** Lycée Van Gogh

Esabac

- ◆ 92 **Bois-Colombes** Lycée Albert Camus
- ◆ 95 **Sarcelles** Lycée Jean-Jacques Rousseau

Bacs généraux

Bac L, ES, S spécialité SVT

Préparés dans la plupart des établissements

Bac S spécialité EAT

- ◆ 78 **Saint-Germain-en-Laye** Lycée agricole et horticole
- 91 **Igny** Lycée agricole privé Saint-Nicolas

Bac S spécialité SI

- ◆ 78 **Carrières-sur-Seine** Lycée Les Pierres Vives
- ◆ 78 **Guyancourt** Lycée de Villarray
- ◆ 78 **La Celle-Saint-Cloud** Lycée Pierre Corneille
- ◆ 78 **Mantes-la-Jolie** Lycée Jean Rostand
- ◆ 78 **Montigny-le-Bretonneux** Lycée Emilie de Breteuil
- 78 **Montigny-le-Bretonneux** Lycée Saint-François d'Assise
- ◆ 78 **Poissy** Lycée Charles de Gaulle
- ◆ 78 **Rambouillet** Lycée Louis Bascan
- ◆ 78 **Saint-Cyr-l'Ecole** Lycée Mansart
- ◆ 78 **Versailles** Lycée Hoche

- ◆ 78 **Versailles** Lycée Jules Ferry
- ◆ 78 **Villiers-Saint-Frédéric** Lycée Viollet le Duc
- ◆ 91 **Arpajon** Lycée Edmond Michelet
- ◆ 91 **Athis-Mons** Lycée Clément Ader
- ◆ 91 **Corbeil-Essonnes** Lycée Robert Doisneau
- ◆ 91 **Courcouronnes** Lycée Georges Brassens
- ◆ 91 **Dourdan** Lycée Alfred Kastler
- ◆ 91 **Etampes** Lycée Geoffroy- Saint-Hilaire
- ◆ 91 **Ervy** Lycée Parc des Loges
- 91 **Ervy** Lycée polyvalent Notre-Dame de Sion
- ◆ 91 **Les Ulis** Lycée l'Essouriau
- ◆ 91 **Massy** Lycée Parc de Vilgénis
- ◆ 91 **Montgeron** Lycée Rosa Parks
- ◆ 91 **Saint-Michel-sur-Orge** Lycée Léonard de Vinci
- 92 **Antony** Lycée Sainte-Marie
- ◆ 92 **Clichy** Lycée Isaac Newton
- ◆ 92 **Issy-les-Moulineaux** Lycée Eugène Ionesco
- ◆ 92 **Levallois-Perret** Lycée Léonard de Vinci
- ◆ 92 **Meudon** Lycée Rabelais
- ◆ 92 **Neuilly-sur-Seine** Lycée Louis Pasteur
- ◆ 92 **Puteaux** Lycée Agora
- 92 **Rueil-Malmaison** Lycée Passy Buzerval
- ◆ 92 **Rueil-Malmaison** Lycée Richelieu
- ◆ 92 **Sceaux** Lycée Lakanal
- ◆ 92 **Vanves** Lycée Michelet
- ◆ 95 **Argenteuil** Lycée Jean Jaurès
- ◆ 95 **Cergy** Lycée Jules Verne
- ◆ 95 **Eaubonne** Lycée Louis Armand
- ◆ 95 **Enghien-les-Bains** Lycée Gustave Monod
- ◆ 95 **Garges-les-Gonesses** Lycée Simone de Beauvoir
- ◆ 95 **Goussainville** Lycée Romain Rolland
- ◆ 95 **Herblay** Lycée Montesquieu
- ◆ 95 **Saint-Ouen-l'Aumône** Lycée technologique Jean Perrin
- ◆ 95 **Sarcelles** Lycée de la Tourelle
- ◆ 95 **Taverny** Lycée Louis Jouvot

Bacs technologiques

Bac hôtellerie

- ◆ 78 **Guyancourt** Lycée d'hôtellerie et de tourisme
- 91 **Brunoy** Lycée polyvalent Saint-Pierre
- ◆ 92 **Clichy** Lycée René Auffray

Bac STAV

- 78 **Magnanville** Lycée agricole privé Sully
- ◆ 78 **Saint-Germain-en-Laye** Lycée agricole et horticole
- 91 **Igny** Lycée agricole privé Saint-Nicolas

Bac STD2A

- 78 **Le Chesnay** Lycée Blanche de Castille
- ◆ 91 **Courcouronnes** Lycée Georges Brassens
- 91 **Palaiseau** Lycée polyvalent privé Saint-Martin

- ◆ 92 **Sèvres** Lycée Jean-Pierre Vernant
- ◆ 95 **Vauréal** Lycée Camille Claudel

Bac STI2D spécialité architecture et construction

- ◆ 78 **Guyancourt** Lycée de Villarray
- ◆ 78 **Villiers-Saint-Frédéric** Lycée Viollet le Duc
- ◆ 91 **Brétigny-sur-Orge** Lycée Jean Pierre Timbaud
- ◆ 92 **Gennevilliers** Lycée Galilée
- ◆ 95 **Cergy** Lycée Galilée
- ◆ 95 **Goussainville** Lycée Romain Rolland

Bac STI2D spécialité énergies et environnement

- ◆ 78 **Carrières-sur-Seine** Lycée Les Pierres Vives
- ◆ 78 **Mantes-la-Jolie** Lycée Jean Rostand
- ◆ 78 **Montigny-le-Bretonneux** Lycée Emilie de Breteuil
- 78 **Montigny-le-Bretonneux** Lycée Saint-François d'Assise
- ◆ 78 **Poissy** Lycée Charles de Gaulle
- ◆ 78 **Rambouillet** Lycée Louis Bascan
- ◆ 78 **Saint-Germain-en-Laye** Lycée Léonard de Vinci
- ◆ 78 **Versailles** Lycée Jules Ferry
- ◆ 78 **Villiers-Saint-Frédéric** Lycée Viollet le Duc
- ◆ 91 **Arpajon** Lycée Edmond Michelet
- ◆ 91 **Athis-Mons** Lycée Clément Ader
- ◆ 91 **Brétigny-sur-Orge** Lycée Jean Pierre Timbaud
- ◆ 91 **Corbeil-Essonnes** Lycée Robert Doisneau
- ◆ 91 **Dourdan** Lycée Alfred Kastler
- ◆ 91 **Etampes** Lycée Geoffroy- Saint-Hilaire
- 91 **Ervy** Lycée polyvalent Notre-Dame de Sion
- ◆ 91 **Les Ulis** Lycée l'Essouriau
- ◆ 91 **Massy** Lycée Parc de Vilgénis
- ◆ 91 **Montgeron** Lycée Rosa Parks
- ◆ 92 **Châtenay-Malabry** Lycée polyvalent Jean Jaurès
- ◆ 92 **Clichy** Lycée Isaac Newton
- ◆ 92 **Gennevilliers** Lycée Galilée
- ◆ 92 **Issy-les-Moulineaux** Lycée Eugène Ionesco
- 92 **Rueil-Malmaison** Lycée Passy Buzerval
- ◆ 92 **Rueil-Malmaison** Lycée Richelieu
- ◆ 95 **Argenteuil** Lycée Jean Jaurès
- ◆ 95 **Cergy** Lycée Galilée
- ◆ 95 **Cergy** Lycée Jules Verne
- ◆ 95 **Enghien-les-Bains** Lycée Gustave Monod
- ◆ 95 **Garges-les-Gonesses** Lycée Simone de Beauvoir
- ◆ 95 **Saint-Ouen-l'Aumône** Lycée technologique Jean Perrin
- ◆ 95 **Sarcelles** Lycée de la Tourelle
- ◆ 95 **Taverny** Lycée Louis Jouvot

Bac STI2D spécialité innovation technologique et éco-conception

- ◆ 78 **Guyancourt** Lycée de Villarray
- ◆ 78 **Mantes-la-Jolie** Lycée Jean Rostand

- ◆ 78 **Poissy** Lycée Charles de Gaulle
- ◆ 78 **Rambouillet** Lycée Louis Bascan
- ◆ 78 **Saint-Germain-en-Laye** Lycée Léonard de Vinci
- 78 **Saint-Germain-en-Laye** Lycée Saint-Erembert
- ◆ 78 **Versailles** Lycée Jules Ferry
- ◆ 91 **Arpajon** Lycée Edmond Michelet
- ◆ 91 **Athis-Mons** Lycée Clément Ader
- ◆ 91 **Corbeil-Essonnes** Lycée Robert Doisneau
- ◆ 91 **Dourdan** Lycée Alfred Kastler
- ◆ 91 **Etampes** Lycée Geoffroy- Saint-Hilaire
- ◆ 91 **Massy** Lycée Parc de Vilgénis
- ◆ 91 **Montgeron** Lycée Rosa Parks
- ◆ 91 **Savigny-sur-Orge** Lycée Gaspard Monge
- ◆ 92 **Châtenay-Malabry** Lycée polyvalent Jean Jaurès
- 92 **Issy-les-Moulineaux** Lycée polyvalent La Salle - Saint-Nicolas
- ◆ 92 **Levallois-Perret** Lycée Léonard de Vinci
- ◆ 92 **Puteaux** Lycée Agora
- ◆ 92 **Rueil-Malmaison** Lycée Richelieu
- ◆ 95 **Argenteuil** Lycée Jean Jaurès
- ◆ 95 **Cergy** Lycée Jules Verne
- ◆ 95 **Enghien-les-Bains** Lycée Gustave Monod
- ◆ 95 **Goussainville** Lycée Romain Rolland
- ◆ 95 **Saint-Ouen-l'Aumône** Lycée technologique Jean Perrin
- ◆ 95 **Sarcelles** Lycée de la Tourelle

Bac STI2D spécialité systèmes d'information et numérique

- ◆ 78 **Carrières-sur-Seine** Lycée Les Pierres Vives
- ◆ 78 **Les Mureaux** Lycée Jacques Vaucanson
- ◆ 78 **Montigny-le-Bretonneux** Lycée Emilie de Breteuil
- ◆ 78 **Poissy** Lycée Charles de Gaulle
- ◆ 78 **Rambouillet** Lycée Louis Bascan
- 78 **Saint-Germain-en-Laye** Lycée Saint-Erembert
- ◆ 78 **Versailles** Lycée Jules Ferry
- ◆ 91 **Arpajon** Lycée Edmond Michelet
- ◆ 91 **Courcouronnes** Lycée Georges Brassens
- ◆ 91 **Etampes** Lycée Geoffroy- Saint-Hilaire
- 91 **Ervy** Lycée polyvalent Notre-Dame de Sion
- ◆ 91 **Les Ulis** Lycée l'Essouriau
- ◆ 91 **Massy** Lycée Parc de Vilgénis
- ◆ 91 **Montgeron** Lycée Rosa Parks
- ◆ 91 **Savigny-sur-Orge** Lycée Gaspard Monge
- ◆ 92 **Clichy** Lycée Isaac Newton
- ◆ 92 **Issy-les-Moulineaux** Lycée Eugène Ionesco
- ◆ 92 **Levallois-Perret** Lycée Léonard de Vinci

- ◆ enseignement public
- enseignement privé

- ◆ 92 **Puteaux** Lycée Agora
- ◆ 92 **Rueil-Malmaison** Lycée Richelieu
- ◆ 95 **Argenteuil** Lycée Jean Jaurès
- ◆ 95 **Cergy** Lycée Galilée
- ◆ 95 **Enghien-les-Bains** Lycée Gustave Monod
- ◆ 95 **Garges-les-Gonesses** Lycée Simone de Beauvoir
- ◆ 95 **Saint-Ouen-l'Aumône** Lycée technologique Jean Perrin
- ◆ 95 **Sarcelles** Lycée de la Tourelle
- ◆ 95 **Taverny** Lycée Louis Jouvot

Bac STL spécialité biotechnologies

- ◆ 78 **Porcheville** Lycée Lavoisier
- ◆ 78 **Saint-Germain-en-Laye** Lycée Jean-Baptiste Poquelin
- 78 **Verneuil-sur-Seine** Lycée Notre-Dame Les Oiseaux
- ◆ 78 **Versailles** Lycée Marie Curie
- ◆ 78 **Villiers-Saint-Frédéric** Lycée Viollet le Duc
- 91 **Corbeil-Essonnes** Lycée polyvalent Saint Léon
- ◆ 91 **Epinay-sous-Sénart** Lycée Maurice Eliot
- ◆ 91 **Evry** Lycée Parc des Loges
- ◆ 91 **Gif-sur-Yvette** Lycée de la vallée de Chevreuse
- ◆ 91 **Palaiseau** Lycée polyvalent Henri Poincaré
- ◆ 91 **Saint-Michel-sur-Orge** Lycée Léonard de Vinci
- ◆ 92 **Châtenay-Malabry** Lycée polyvalent Jean Jaurès
- 92 **Châtenay-Malabry** Lycée Sophie Barat
- ◆ 92 **Gennevilliers** Lycée Galilée
- ◆ 92 **Suresnes** Lycée Paul Langevin
- ◆ 95 **Franconville** Lycée Jean Monnet

Bac STL spécialité sciences physiques et chimiques en laboratoire

- ◆ 78 **Saint-Cyr-l'Ecole** Lycée Mansart
- 78 **Verneuil-sur-Seine** Lycée Notre-Dame Les Oiseaux
- ◆ 91 **Epinay-sous-Sénart** Lycée Maurice Eliot
- ◆ 91 **Gif-sur-Yvette** Lycée de la vallée de Chevreuse
- ◆ 91 **Saint-Michel-sur-Orge** Lycée Léonard de Vinci
- ◆ 92 **Gennevilliers** Lycée Galilée
- ◆ 92 **Suresnes** Lycée Paul Langevin
- ◆ 95 **Gonnesse** Lycée René Cassin
- ◆ 95 **Saint-Ouen-l'Aumône** Lycée technologique Jean Perrin

Bac STMG spécialité gestion et finance

- ◆ 78 **Achères** Lycée Louise Weiss
- ◆ 78 **Aubergenville** Lycée Vincent Van Gogh
- ◆ 78 **La Celle-Saint-Cloud** Lycée Pierre Corneille
- ◆ 78 **Les Mureaux** Lycée François Villon
- ◆ 78 **Limay** Lycée Condorcet
- 78 **Mantes-la-Jolie** Lycée Notre-Dame
- ◆ 78 **Mantes-la-Jolie** Lycée Saint-Exupéry
- ◆ 78 **Montigny-le-Bretonneux** Lycée Descartes
- ◆ 78 **Poissy** Lycée Le Corbusier
- ◆ 78 **Rambouillet** Lycée Louis Bascan
- 78 **Rambouillet** Lycée Sainte-Thérèse

- ◆ 78 **Saint-Germain-en-Laye** Lycée Jean-Baptiste Poquelin
- 78 **Saint-Germain-en-Laye** Lycée Saint-Thomas de Villeneuve
- ◆ 78 **Sartrouville** Lycée Evariste Galois
- ◆ 78 **Trappes** Lycée Plaine de Neauphle
- 78 **Verneuil-sur-Seine** Lycée Notre-Dame Les Oiseaux
- ◆ 78 **Versailles** Lycée Marie Curie
- 78 **Versailles** Lycée Notre-Dame du Grandchamp
- ◆ 91 **Arpajon** Lycée René Cassin
- ◆ 91 **Athis-Mons** Lycée Marcel Pagnol
- ◆ 91 **Bondoufle** Lycée François Truffaut
- ◆ 91 **Brunoy** Lycée François Joseph Talma
- 91 **Brunoy** Lycée polyvalent Saint-Pierre
- ◆ 91 **Corbeil-Essonnes** Lycée Robert Doisneau
- ◆ 91 **Dourdan** Lycée Francisque Sarcey
- ◆ 91 **Etampes** Lycée Geoffroy- Saint-Hilaire
- 91 **La Ville-du-Bois** Lycée du Sacré-Coeur
- ◆ 91 **Les Ulis** Lycée l'Essouriau
- ◆ 91 **Longjumeau** Lycée Jacques Prévert
- ◆ 91 **Massy** Lycée Fustel de Coulanges
- ◆ 91 **Mennecy** Lycée Marie Laurencin
- ◆ 91 **Montgeron** Lycée Rosa Parks
- ◆ 91 **Sainte-Geneviève-des-Bois** Lycée Albert Einstein
- ◆ 91 **Savigny-sur-Orge** Lycée Jean-Baptiste Corot - Le château
- ◆ 91 **Varenes-Jarcy** Centre médical et pédagogique
- 91 **Viry-Châtillon** Lycée Saint-Louis Saint-Clément
- ◆ 92 **Antony** Lycée Descartes
- ◆ 92 **Asnières-sur-Seine** Lycée Auguste Renoir
- 92 **Bagneux** Lycée Saint-Gabriel
- ◆ 92 **Bois-Colombes** Lycée Albert Camus
- ◆ 92 **Châtenay-Malabry** Lycée Emmanuel Mounier
- 92 **Châtenay-Malabry** Lycée Sophie Barat
- ◆ 92 **Clamart** Lycée Jacques Monod
- ◆ 92 **Colombes** Lycée Guy de Maupassant
- 92 **Courbevoie** Lycée Montalembert
- ◆ 92 **Nanterre** Lycée Frédéric et Irène Joliot Curie
- ◆ 92 **Saint-Cloud** Lycée Alberto Santos Dumont
- ◆ 92 **Sceaux** Lycée médico-pédagogique Dupré Annexe du Lycée Lakanal
- ◆ 92 **Sèvres** Lycée Jean-Pierre Vernant
- ◆ 92 **Suresnes** Lycée Paul Langevin
- ◆ 92 **Vaucresson** Etablissement régional d'enseignement adapté Toulouse-Lautrec
- 92 **Vaucresson** Lycée P. Suger
- ◆ 92 **Villeneuve-la-Garenne** Lycée Michel-Ange
- ◆ 95 **Argenteuil** Lycée Georges Braque
- ◆ 95 **Argenteuil** Lycée Julie-Victoire Daubié
- ◆ 95 **Cergy** Lycée Galilée

- ◆ 95 **Deuil-la-Barre** Lycée Camille Saint-Saëns
- ◆ 95 **Domont** Lycée George Sand
- ◆ 95 **Fosses** Lycée Charles Baudelaire
- ◆ 95 **Franconville** Lycée Jean Monnet
- ◆ 95 **Gonnesse** Lycée René Cassin
- ◆ 95 **Goussainville** Lycée Romain Rolland
- ◆ 95 **Herblay** Lycée Montesquieu
- ◆ 95 **Jouy-le-Moutier** Lycée de l'Hautail
- ◆ 95 **Luzarches** Lycée Gérard de Nerval
- 95 **Margency** Lycée Notre-Dame de Bury
- ◆ 95 **Montmorency** Lycée Jean Jacques Rousseau
- ◆ 95 **Pontoise** Lycée Camille Pissarro
- ◆ 95 **Saint-Ouen-l'Aumône** Lycée Edmond Rostand
- ◆ 95 **Sarcelles** Lycée Jean-Jacques Rousseau
- 95 **Sarcelles** Lycée La Salle-Saint-Rosaire
- ◆ 95 **Taverny** Lycée Jacques Prévert
- 95 **Villiers-le-Bel** Lycée polyvalent privé ORT

Bac STMG spécialité mercatique (marketing)

- ◆ 78 **Achères** Lycée Louise Weiss
- ◆ 78 **Conflans-Sainte-Honorine** Lycée Jules Ferry
- ◆ 78 **Guyancourt** Lycée de Villarray
- ◆ 78 **La Celle-Saint-Cloud** Lycée Pierre Corneille
- ◆ 78 **La Queue-lez-Yvelines** Lycée Jean Monnet
- ◆ 78 **Les Mureaux** Lycée François Villon
- ◆ 78 **Magnanville** Lycée Léopold Sédar Senghor
- ◆ 78 **Mantes-la-Jolie** Lycée Jean Rostand
- 78 **Mantes-la-Jolie** Lycée Notre-Dame
- 78 **Montigny-le-Bretonneux** Lycée Saint-Exupéry
- ◆ 78 **Poissy** Lycée Le Corbusier
- ◆ 78 **Rambouillet** Lycée Louis Bascan
- 78 **Rambouillet** Lycée Sainte-Thérèse
- ◆ 78 **Saint-Cyr-l'Ecole** Lycée Mansart
- ◆ 78 **Saint-Germain-en-Laye** Lycée Jean-Baptiste Poquelin
- 78 **Saint-Germain-en-Laye** Lycée Saint-Thomas de Villeneuve
- ◆ 78 **Sartrouville** Lycée Evariste Galois
- 78 **Sartrouville** Lycée Jean-Paul II
- ◆ 78 **Trappes** Lycée Plaine de Neauphle
- 78 **Verneuil-sur-Seine** Lycée Notre-Dame Les Oiseaux
- ◆ 78 **Versailles** Lycée Marie Curie
- 78 **Versailles** Lycée Notre-Dame du Grandchamp
- ◆ 91 **Arpajon** Lycée René Cassin
- ◆ 91 **Athis-Mons** Lycée Marcel Pagnol
- 91 **Athis-Mons** Lycée Saint-Charles
- ◆ 91 **Bondoufle** Lycée François Truffaut
- ◆ 91 **Bretigny-sur-Orge** Lycée Jean Pierre Timbaud
- 91 **Brunoy** Lycée polyvalent Saint-Pierre
- ◆ 91 **Corbeil-Essonnes** Lycée Robert Doisneau
- ◆ 91 **Dourdan** Lycée Francisque Sarcey
- ◆ 91 **Etampes** Lycée Geoffroy- Saint-Hilaire
- ◆ 91 **Evry** Lycée Parc des Loges
- 91 **La Ville-du-Bois** Lycée du Sacré-Coeur
- ◆ 91 **Les Ulis** Lycée l'Essouriau
- ◆ 91 **Limours** Lycée Jules Verne
- ◆ 91 **Massy** Lycée Fustel de Coulanges
- ◆ 91 **Mennecy** Lycée Marie Laurencin
- ◆ 91 **Montgeron** Lycée Rosa Parks
- ◆ 91 **Morangis** Lycée Marguerite Yourcenar
- ◆ 91 **Palaiseau** Lycée Camille Claudel
- ◆ 91 **Sainte-Geneviève-des-Bois** Lycée Albert Einstein
- ◆ 91 **Savigny-sur-Orge** Lycée Jean-Baptiste Corot - Le château
- 92 **Bagneux** Lycée Saint-Gabriel
- ◆ 92 **Boulogne-Billancourt** Lycée Jacques Prévert
- 92 **Boulogne-Billancourt** Lycée Notre-Dame
- 92 **Châtenay-Malabry** Lycée Sophie Barat
- ◆ 92 **Clamart** Lycée Jacques Monod
- ◆ 92 **Colombes** Lycée Guy de Maupassant
- 92 **Colombes** Lycée Jeanne d'Arc
- 92 **Courbevoie** Lycée Montalembert
- ◆ 92 **Courbevoie** Lycée Paul Lapie
- ◆ 92 **Levallois-Perret** Lycée Léonard de Vinci
- ◆ 92 **Montrouge** Lycée Maurice Genevoix
- ◆ 92 **Rueil-Malmaison** Lycée Gustave Eiffel
- ◆ 92 **Saint-Cloud** Lycée Alberto Santos Dumont
- ◆ 92 **Saint-Cloud** Lycée Alexandre Dumas
- ◆ 92 **Sceaux** Lycée Lakanal
- ◆ 92 **Suresnes** Lycée Paul Langevin
- 92 **Vaucresson** Lycée P. Suger
- ◆ 92 **Villeneuve-la-Garenne** Lycée Michel-Ange
- ◆ 95 **Argenteuil** Lycée Georges Braque
- ◆ 95 **Beaumont-sur-Oise** Lycée Evariste Galois
- ◆ 95 **Cergy** Lycée Alfred Kastler
- ◆ 95 **Deuil-la-Barre** Lycée Camille Saint-Saëns
- ◆ 95 **Domont** Lycée George Sand
- ◆ 95 **Enghien-les-Bains** Lycée Gustave Monod
- ◆ 95 **Ermont** Lycée Van Gogh
- ◆ 95 **Fosses** Lycée Charles Baudelaire
- ◆ 95 **Franconville** Lycée Jean Monnet
- ◆ 95 **Gonnesse** Lycée René Cassin
- ◆ 95 **Goussainville** Lycée Romain Rolland
- ◆ 95 **Herblay** Lycée Montesquieu
- 95 **Jouy-le-Moutier** Lycée Notre-Dame de la Compassion
- ◆ 95 **L'Isle-Adam** Lycée Fragonard
- ◆ 95 **Luzarches** Lycée Gérard de Nerval
- 95 **Pontoise** Lycée Notre-Dame de la Compassion
- 95 **Pontoise** Lycée privé Vauban
- ◆ 95 **Saint-Ouen-l'Aumône** Lycée Edmond Rostand
- ◆ 95 **Saint-Witz** Lycée Léonard de Vinci
- ◆ 95 **Sarcelles** Lycée Jean-Jacques Rousseau

- 95 **Sarcelles** Lycée La Salle-Saint Rosaire
- ◆ 95 **Taverny** Lycée Jacques Prévert
- ◆ 95 **Vauréal** Lycée Camille Claudel

Bac STMG spécialité

ressources humaines et communication

- ◆ 78 **Aubergenville** Lycée Vincent Van Gogh
- ◆ 78 **Conflans-Sainte-Honorine** Lycée Jules Ferry
- ◆ 78 **Guyancourt** Lycée de Villaray
- ◆ 78 **La Queue-lez-Yvelines** Lycée Jean Monnet
- ◆ 78 **Limay** Lycée Condorcet
- ◆ 78 **Mantes-la-Jolie** Lycée Saint-Exupéry
- ◆ 78 **Maurepas** Lycée Dumont d'Urville
- ◆ 78 **Montigny-le-Bretonneux** Lycée Descartes
- 78 **Montigny-le-Bretonneux** Lycée Saint-Exupéry
- ◆ 78 **Plaisir** Lycée Jean Vilar
- ◆ 78 **Rambouillet** Lycée Louis Bascan
- ◆ 78 **Saint-Cyr-l'Ecole** Lycée Mansart
- ◆ 78 **Saint-Germain-en-Laye** Lycée Jean-Baptiste Poquelin
- 78 **Saint-Germain-en-Laye** Lycée Saint-Thomas de Villeneuve
- ◆ 78 **Sartrouville** Lycée Evariste Galois
- 78 **Sartrouville** Lycée Jean-Paul II
- ◆ 78 **Versailles** Lycée Marie Curie
- 78 **Versailles** Lycée Notre-Dame du Grandchamp
- ◆ 91 **Arpajon** Lycée René Cassin
- ◆ 91 **Bondoufle** Lycée François Truffaut
- ◆ 91 **Brétigny-sur-Orge** Lycée Jean Pierre Timbaud
- ◆ 91 **Brunoy** Lycée François Joseph Talma
- 91 **Brunoy** Lycée polyvalent Saint-Pierre
- ◆ 91 **Corbeil-Essonnes** Lycée Robert Doisneau
- ◆ 91 **Dourdan** Lycée Francisque Sarcey
- ◆ 91 **Etampes** Lycée Geoffroy- Saint-Hilaire
- ◆ 91 **Ervy** Lycée Parc des Loges
- ◆ 91 **Longjumeau** Lycée Jacques Prévert
- ◆ 91 **Massy** Lycée Parc de Vilgénis
- ◆ 91 **Montgeron** Lycée Rosa Parks
- ◆ 91 **Morangis** Lycée Marguerite Yourcenar
- ◆ 91 **Palaiseau** Lycée Camille Claudel
- ◆ 91 **Sainte-Geneviève-des-Bois** Lycée Albert Einstein
- ◆ 91 **Savigny-sur-Orge** Lycée Jean-Baptiste Corot - Le château
- ◆ 91 **Varennes-Jarcy** Centre médical et pédagogique
- ◆ 92 **Antony** Lycée Descartes
- 92 **Bagneux** Lycée Saint-Gabriel
- ◆ 92 **Bois-Colombes** Lycée Albert Camus
- ◆ 92 **Boulogne-Billancourt** Lycée Jacques Prévert
- ◆ 92 **Châtenay-Malabry** Lycée Emmanuel Mounier
- 92 **Colombes** Lycée Jeanne d'Arc
- 92 **Courbevoie** Lycée Montalembert
- ◆ 92 **Le Plessis-Robinson** Lycée Montesquieu

- ◆ 92 **Levallois-Perret** Lycée Léonard de Vinci
- ◆ 92 **Nanterre** Lycée Frédéric et Irène Joliot Curie
- ◆ 92 **Rueil-Malmaison** Lycée Gustave Eiffel
- ◆ 92 **Saint-Cloud** Lycée Alexandre Dumas
- ◆ 92 **Suresnes** Lycée Paul Langevin
- ◆ 92 **Vaucresson** Etablissement régional d'enseignement adapté Toulouse-Lautrec
- ◆ 92 **Villeneuve-la-Garenne** Lycée Michel-Ange
- ◆ 95 **Argenteuil** Lycée Georges Braque
- ◆ 95 **Argenteuil** Lycée Julie-Victoire Daubié
- ◆ 95 **Beaumont-sur-Oise** Lycée Evariste Galois
- ◆ 95 **Cergy** Lycée Alfred Kastler
- ◆ 95 **Cergy** Lycée Galilée
- ◆ 95 **Deuil-la-Barre** Lycée Camille Saint-Saëns
- ◆ 95 **Domont** Lycée George Sand
- ◆ 95 **Enghien-les-Bains** Lycée Gustave Monod
- ◆ 95 **Ermont** Lycée Van Gogh
- ◆ 95 **Fosses** Lycée Charles Baudelaire
- ◆ 95 **Garges-les-Gonesses** Lycée Simone de Beauvoir
- ◆ 95 **Gonesses** Lycée René Cassin
- ◆ 95 **Goussainville** Lycée Romain Rolland
- ◆ 95 **Montmorency** Lycée Jean Jacques Rousseau
- ◆ 95 **Pontoise** Lycée Camille Pissarro
- ◆ 95 **Sarcelles** Lycée Jean-Jacques Rousseau
- ◆ 95 **Taverny** Lycée Jacques Prévert
- ◆ 95 **Vauréal** Lycée Camille Claudel

Bac STMG spécialité

systèmes d'information de gestion

- ◆ 78 **Conflans-Sainte-Honorine** Lycée Jules Ferry
- ◆ 78 **La Queue-lez-Yvelines** Lycée Jean Monnet
- ◆ 78 **Magnanville** Lycée Léopold Sédar Senghor
- ◆ 78 **Maurepas** Lycée Dumont d'Urville
- ◆ 78 **Plaisir** Lycée Jean Vilar
- ◆ 78 **Saint-Germain-en-Laye** Lycée Jean-Baptiste Poquelin
- ◆ 78 **Sartrouville** Lycée Evariste Galois
- ◆ 91 **Etampes** Lycée Geoffroy- Saint-Hilaire
- ◆ 91 **Ervy** Lycée Parc des Loges
- ◆ 91 **Limours** Lycée Jules Verne
- ◆ 91 **Massy** Lycée Parc de Vilgénis
- ◆ 91 **Montgeron** Lycée Rosa Parks
- ◆ 91 **Savigny-sur-Orge** Lycée Jean-Baptiste Corot - Le château
- ◆ 92 **Asnières-sur-Seine** Lycée Auguste Renoir
- ◆ 92 **Colombes** Lycée Guy de Maupassant
- 92 **Courbevoie** Lycée Montalembert
- ◆ 92 **Courbevoie** Lycée Paul Lapie
- ◆ 92 **Le Plessis-Robinson** Lycée Montesquieu
- ◆ 92 **Montrouge** Lycée Maurice Genevoix
- ◆ 92 **Nanterre** Lycée Frédéric et Irène Joliot Curie
- ◆ 92 **Sèvres** Lycée Jean-Pierre Vernant

- ◆ 95 **Ermont** Lycée Van Gogh
- ◆ 95 **Garges-les-Gonesses** Lycée Simone de Beauvoir
- ◆ 95 **Jouy-le-Moutier** Lycée de l'Hautail
- ◆ 95 **L'Isle-Adam** Lycée Fragonard
- ◆ 95 **Saint-Witz** Lycée Léonard de Vinci
- ◆ 95 **Sarcelles** Lycée Jean-Jacques Rousseau
- 95 **Villiers-le-Bel** Lycée polyvalent privé ORT

Bac ST2S

- ◆ 78 **Achères** Lycée Louise Weiss
- ◆ 78 **Les Mureaux** Lycée Jacques Vaucanson
- ◆ 78 **Magnanville** Lycée Léopold Sédar Senghor
- ◆ 78 **Mantes-la-Jolie** Lycée Saint-Exupéry
- ◆ 78 **Maurepas** Lycée des 7 Mares
- ◆ 78 **Rambouillet** Lycée Louis Bascan
- 78 **Rambouillet** Lycée Sainte-Thérèse
- ◆ 78 **Saint-Germain-en-Laye** Lycée Jean-Baptiste Poquelin
- 78 **Saint-Germain-en-Laye** Lycée Saint-Thomas de Villeneuve
- ◆ 78 **Trappes** Lycée Plaine de Neauphle
- 78 **Versailles** Lycée des Châtaigniers
- ◆ 78 **Versailles** Lycée Marie Curie
- ◆ 78 **Villepreux** Lycée Sonia Delaunay
- ◆ 91 **Athis-Mons** Lycée Marcel Pagnol
- ◆ 91 **Brunoy** Lycée François Joseph Talma
- 91 **Corbeil-Essonnes** Lycée polyvalent Saint Léon
- ◆ 91 **Dourdan** Lycée Francisque Sarcey
- ◆ 91 **Etampes** Lycée Geoffroy- Saint-Hilaire
- ◆ 91 **Ervy** Lycée Parc des Loges
- ◆ 91 **Palaiseau** Lycée polyvalent Henri Poincaré
- ◆ 91 **Saint-Michel-sur-Orge** Lycée Léonard de Vinci
- ◆ 92 **Boulogne-Billancourt** Lycée Etienne Jules Marey
- ◆ 92 **Châtenay-Malabry** Lycée polyvalent Jean Jaurès
- 92 **Châtenay-Malabry** Lycée Sophie Barat
- ◆ 92 **Clichy** Lycée René Auffray
- ◆ 92 **Colombes** Lycée Guy de Maupassant
- ◆ 92 **Nanterre** Lycée Frédéric et Irène Joliot Curie
- ◆ 95 **Argenteuil** Lycée Fernand et Nadia Léger
- ◆ 95 **Beaumont-sur-Oise** Lycée Evariste Galois
- ◆ 95 **Gonesses** Lycée René Cassin
- 95 **Jouy-le-Moutier** Lycée Notre-Dame de la Compassion
- ◆ 95 **Pontoise** Lycée Camille Pissarro
- 95 **Pontoise** Lycée Notre-Dame de la Compassion
- ◆ 95 **Sarcelles** Lycée Jean-Jacques Rousseau
- 95 **Sarcelles** Lycée La Salle-Saint Rosaire
- ◆ 95 **Taverny** Lycée Louis Jouve

Bac TMD option danse

- ◆ 78 **Versailles** Lycée La Bruyère

Bac TMD option instrument

- ◆ 78 **Versailles** Lycée La Bruyère

Brevets de technicien (BT)

Métiers de la musique

- ◆ 92 **Sèvres** Lycée Jean-Pierre Vernant

- ◆ enseignement public
- enseignement privé

Les sections particulières

Sections internationales

Allemand

- ◆ 78 **Saint-Germain-en-Laye** Lycée international
- ◆ 92 **Sèvres** Lycée Jean-Pierre Vernant

Américain

- 78 **Maisons-Laffitte** Lycée l'Ermitage
- ◆ 78 **Saint-Germain-en-Laye** Lycée international

Anglais

- ◆ 78 **Buc** Lycée Franco-Allemand
- ◆ 78 **La Celle-Saint-Cloud** Lycée Pierre Corneille
- ◆ 78 **Saint-Germain-en-Laye** Lycée international
- 78 **Versailles** Lycée Notre-Dame du Grandchamp
- ◆ 92 **Sèvres** Lycée Jean-Pierre Vernant
- ◆ 95 **Pontoise** Lycée Camille Pissarro

Arabe

- ◆ 92 **Courbevoie** Lycée Lucie Aubrac

Danois

- ◆ 78 **Saint-Germain-en-Laye** Lycée international

Espagnol

- ◆ 78 **Saint-Germain-en-Laye** Lycée international

Italien

- ◆ 78 **Saint-Germain-en-Laye** Lycée international

Japonais

- ◆ 78 **Saint-Germain-en-Laye** Lycée international

Néerlandais

- ◆ 78 **Saint-Germain-en-Laye** Lycée international

Norvégien

- ◆ 78 **Saint-Germain-en-Laye** Lycée international

Polonais

- ◆ 78 **Saint-Germain-en-Laye** Lycée international

Portugais

- ◆ 78 **Saint-Germain-en-Laye** Lycée international

Russe

- ◆ 78 **Saint-Germain-en-Laye** Lycée international

Suédois

- ◆ 78 **Saint-Germain-en-Laye** Lycée international

Sections binationales

Section Abibac

- ◆ 91 **Dourdan** Lycée Francisque Sarcey
- ◆ 92 **Rueil-Malmaison** Lycée Richelieu
- ◆ 95 **Enghien-les-Bains** Lycée Gustave Monod

Section Bachibac

- ◆ 78 **Montigny-le-Bretonneux** Lycée Emilie de Breteuil
- ◆ 91 **Dourdan** Lycée Francisque Sarcey
- ◆ 92 **Bois-Colombes** Lycée Albert Camus
- ◆ 92 **Sceaux** Lycée Marie Curie
- ◆ 95 **Ermont** Lycée Van Gogh

Section Esabac

- ◆ 92 **Bois-Colombes** Lycée Albert Camus
- ◆ 95 **Sarcelles** Lycée Jean-Jacques Rousseau

Sections européennes

Allemand

- ◆ 78 **Achères** Lycée Louise Weiss
- ◆ 78 **Carrières-sur-Seine** Lycée Les Pierres Vives
- ◆ 78 **La Celle-Saint-Cloud** Lycée Pierre Corneille
- ◆ 78 **Le Vésinet** Lycée Alain
- ◆ 78 **Montigny-le-Bretonneux** Lycée Emilie de Breteuil
- ◆ 78 **Rambouillet** Lycée Louis Bascan
- ◆ 78 **Saint-Germain-en-Laye** Lycée Jeanne d'Albret
- 78 **Saint-Germain-en-Laye** Lycée Saint-Erembert
- 78 **Verneuil-sur-Seine** Lycée Notre-Dame Les Oiseaux
- ◆ 78 **Versailles** Lycée La Bruyère
- 78 **Versailles** Lycée Notre-Dame du Grandchamp
- ◆ 78 **Villepreux** Lycée Sonia Delaunay
- ◆ 91 **Athis-Mons** Lycée Marcel Pagnol
- 91 **Athis-Mons** Lycée Saint-Charles
- ◆ 91 **Dourdan** Lycée Francisque Sarcey
- 91 **Etampes** Lycée Jeanne d'Arc
- ◆ 91 **Evry** Lycée Parc des Loges
- ◆ 91 **Massy** Lycée Fustel de Coulanges
- ◆ 91 **Palaiseau** Lycée Camille Claudel
- ◆ 91 **Savigny-sur-Orge** Lycée Jean-Baptiste Corot - Le château
- ◆ 92 **Antony** Lycée Descartes
- 92 **Asnières-sur-Seine** Lycée Sainte-Geneviève
- ◆ 92 **Bois-Colombes** Lycée Albert Camus
- ◆ 92 **Clamart** Lycée Jacques Monod
- ◆ 92 **Issy-les-Moulineaux** Lycée Eugène Ionesco
- ◆ 92 **Rueil-Malmaison** Lycée Richelieu
- ◆ 92 **Saint-Cloud** Lycée Alexandre Dumas
- ◆ 92 **Sceaux** Lycée Marie Curie
- ◆ 92 **Suresnes** Lycée Paul Langevin
- ◆ 92 **Vanves** Lycée Michelet
- ◆ 95 **Argenteuil** Lycée Julie-Victoire Daubié
- ◆ 95 **Deuil-la-Barre** Lycée Camille Saint-Saëns
- ◆ 95 **Enghien-les-Bains** Lycée Gustave Monod
- ◆ 95 **Gonesse** Lycée René Cassin
- 95 **Jouy-le-Moutier** Lycée Notre-Dame de la Compassion
- ◆ 95 **L'Isle-Adam** Lycée Fragonard
- ◆ 95 **Luzarches** Lycée Gérard de Nerval
- 95 **Pontoise** Lycée Notre-Dame de la Compassion
- ◆ 95 **Saint-Ouen-l'Aumône** Lycée Edmond Rostand
- ◆ 95 **Sarcelles** Lycée Jean-Jacques Rousseau

Anglais

- ◆ 78 **Achères** Lycée Louise Weiss
- ◆ 78 **Aubergenville** Lycée Vincent Van Gogh
- ◆ 78 **La Celle-Saint-Cloud** Lycée Pierre Corneille
- ◆ 78 **La Queue-lez-Yvelines** Lycée Jean Monnet
- 78 **Le Chesnay** Lycée Blanche de Castille
- ◆ 78 **Le Vésinet** Lycée Alain
- ◆ 78 **Les Mureaux** Lycée François Villon
- ◆ 78 **Marly-le-Roi** Lycée Louis de Broglie
- ◆ 78 **Maurepas** Lycée des 7 Mares
- ◆ 78 **Montigny-le-Bretonneux** Lycée Descartes
- ◆ 78 **Montigny-le-Bretonneux** Lycée Emilie de Breteuil
- ◆ 78 **Rambouillet** Lycée Louis Bascan
- ◆ 78 **Saint-Cyr-l'Ecole** Lycée Mansart
- ◆ 78 **Saint-Germain-en-Laye** Lycée Jeanne d'Albret
- 78 **Saint-Germain-en-Laye** Lycée Notre-Dame
- ◆ 78 **Sartrouville** Lycée Evariste Galois
- 78 **Sartrouville** Lycée Jean-Paul II
- ◆ 78 **Versailles** Lycée Jules Ferry
- ◆ 78 **Versailles** Lycée Marie Curie
- 78 **Versailles** Lycée Notre-Dame du Grandchamp
- ◆ 91 **Arpajon** Lycée René Cassin
- ◆ 91 **Athis-Mons** Lycée Marcel Pagnol
- ◆ 91 **Brétigny-sur-Orge** Lycée Jean Pierre Timbaud
- 91 **Brunoy** Lycée Saint-Pierre
- ◆ 91 **Corbeil-Essonnes** Lycée Robert Doisneau
- ◆ 91 **Courcouronnes** Lycée Georges Brassens
- ◆ 91 **Epinay-sous-Sénart** Lycée Maurice Eliot
- ◆ 91 **Gif-sur-Yvette** Lycée de la vallée de Chevreuse
- ◆ 91 **Limours** Lycée Jules Verne
- ◆ 91 **Menecy** Lycée Marie Laurencin
- ◆ 91 **Palaiseau** Lycée Camille Claudel
- ◆ 91 **Palaiseau** Lycée polyvalent Henri Poincaré
- ◆ 91 **Sainte-Geneviève-des-Bois** Lycée Albert Einstein
- ◆ 91 **Savigny-sur-Orge** Lycée Gaspard Monge
- ◆ 91 **Savigny-sur-Orge** Lycée Jean-Baptiste Corot - Le château
- ◆ 92 **Asnières-sur-Seine** Lycée Auguste Renoir
- ◆ 92 **Bois-Colombes** Lycée Albert Camus
- ◆ 92 **Boulogne-Billancourt** Lycée Jacques Prévert
- ◆ 92 **Clichy** Lycée Isaac Newton
- ◆ 92 **Colombes** Lycée Guy de Maupassant
- ◆ 92 **Courbevoie** Lycée Lucie Aubrac
- ◆ 92 **Courbevoie** Lycée Paul Lapie
- ◆ 92 **Levallois-Perret** Lycée Léonard de Vinci
- 92 **Meudon** Lycée La Source
- 92 **Meudon** Lycée Notre-Dame
- ◆ 92 **Meudon** Lycée Rabelais
- ◆ 92 **Nanterre** Lycée Frédéric et Irène Joliot Curie
- ◆ 92 **Neuilly-sur-Seine** Lycée La Folie Saint-James
- ◆ 92 **Puteaux** Lycée Agora
- ◆ 92 **Rueil-Malmaison** Lycée Gustave Eiffel
- ◆ 92 **Rueil-Malmaison** Lycée Richelieu
- ◆ 92 **Saint-Cloud** Lycée Alexandre Dumas
- ◆ 92 **Sèvres** Lycée Jean-Pierre Vernant
- ◆ 92 **Suresnes** Lycée Paul Langevin
- ◆ 95 **Argenteuil** Lycée Julie-Victoire Daubié
- ◆ 95 **Beaumont-sur-Oise** Lycée Evariste Galois
- ◆ 95 **Cergy** Lycée Galilée
- ◆ 95 **Deuil-la-Barre** Lycée Camille Saint-Saëns
- ◆ 95 **Eaubonne** Lycée Louis Armand
- ◆ 95 **Enghien-les-Bains** Lycée Gustave Monod
- ◆ 95 **Fosses** Lycée Charles Baudelaire
- ◆ 95 **Franconville** Lycée Jean Monnet
- ◆ 95 **Garges-les-Gonesse** Lycée Simone de Beauvoir
- ◆ 95 **Herblay** Lycée Montesquieu
- ◆ 95 **Jouy-le-Moutier** Lycée de l'Hautail
- ◆ 95 **Montmorency** Lycée Jean Jacques Rousseau
- ◆ 95 **Pontoise** Lycée Camille Pissarro
- 95 **Pontoise** Lycée Saint-Martin de France
- ◆ 95 **Saint-Witz** Lycée Léonard de Vinci
- 95 **Sannois** Lycée Notre-Dame

Espagnol

- ◆ 78 **Aubergenville** Lycée Vincent Van Gogh
- ◆ 78 **Guyancourt** Lycée de Villaray
- 78 **Le Chesnay** Lycée Blanche de Castille
- ◆ 78 **Le Vésinet** Lycée Alain

- ◆ 78 **Les Mureaux** Lycée François Villon
- ◆ 78 **Limay** Lycée Condorcet
- ◆ 78 **Magnanville** Lycée Léopold Sédar Senghor
- ◆ 78 **Maurepas** Lycée Dumont d'Urville
- ◆ 78 **Montigny-le Bretonneux** Lycée Emilie de Breteuil
- ◆ 78 **Saint-Germain-en-Laye** Lycée Jean-Baptiste Poquelin
- ◆ 78 **Sartrouville** Lycée Evariste Galois
- 91 **Brunoy** Lycée Saint-Pierre
- ◆ 91 **Dourdan** Lycée Francisque Sarcey
- ◆ 91 **Gif-sur-Yvette** Lycée de la vallée de Chevreuse
- ◆ 91 **Massy** Lycée Parc de Vilgénis
- ◆ 91 **Orsay** Lycée Blaise Pascal
- ◆ 92 **Boulogne-Billancourt** Lycée Jacques Prévert
- ◆ 92 **Clamart** Lycée Jacques Monod
- ◆ 92 **Montrouge** Lycée Maurice Genevoix
- ◆ 92 **Villeneuve-la-Garenne** Lycée Michel-Ange
- ◆ 95 **Argenteuil** Lycée Julie-Victoire Daubié
- ◆ 95 **Cergy** Lycée Jules Verne
- ◆ 95 **Franconville** Lycée Jean Monnet
- ◆ 95 **L'Isle-Adam** Lycée Fragonard
- ◆ 95 **Pontoise** Lycée Camille Pissarro
- ◆ 95 **Saint-Witz** Lycée Léonard de Vinci

Italien

- ◆ 92 **Bois-Colombes** Lycée Albert Camus
- ◆ 95 **Sarcelles** Lycée Jean-Jacques Rousseau

Portugais

- ◆ 78 **Sartrouville** Lycée Evariste Galois
- ◆ 95 **Argenteuil** Lycée Georges Braque

Unité pédagogique pour élèves allophones arrivants

- ◆ 95 **Enghien-les-Bains** Lycée Gustave Monod

Sport et études en Île-de-France

voir sur le site de la délégation régionale Onisep IDF
www.onisep.fr/ile-de-france

ULIS

Troubles de la fonction auditive

- ◆ 95 **Argenteuil** Lycée Fernand et Nadia Léger

Troubles de la fonction visuelle

- ◆ 78 **Rambouillet** Lycée Louis Bascan

Troubles des fonctions cognitives ou mentales

(dont les troubles du langage écrit et de la parole)

- ◆ 78 **Aubergenville** Lycée Vincent Van Gogh
- ◆ 78 **Guyancourt** Lycée d'hôtellerie et de tourisme
- 78 **Sartrouville** Lycée Jean-Paul II
- ◆ 78 **Villiers-Saint-Frédéric** Lycée Viollet le Duc
- ◆ 91 **Saint-Michel-sur-Orge** Lycée Léonard de Vinci
- ◆ 92 **Saint-Cloud** Lycée Alberto Santos Dumont
- ◆ 95 **Fosses** Lycée Charles Baudelaire

Troubles des fonctions motrices (dont les troubles dyspraxiques)

- ◆ 78 **La Queue-lez-Yvelines** Lycée Jean Monnet

- ◆ enseignement public
- enseignement privé

Les formations générales et technologiques

◆ Les lycées publics

Plus d'information :
www.ac-versailles.fr
rubrique orientation

Dans les pages suivantes sont indiqués les établissements avec leurs diplômes, les langues proposées et leurs sections particulières.

Les établissements sont classés par numéro de département, ville et nom d'établissement.

Pour certaines formations dites *intercadémiques*, vous pouvez demander votre inscription dans un lycée public de l'académie de Créteil ou de Paris. Vous en trouverez la liste dans notre dossier en ligne sur : www.onisep.fr/Ile-de-France.

Quelques modifications peuvent encore intervenir dans ce carnet d'adresses. Pour vous informer :

www.onisep.fr/Ile-de-France

Vous pouvez également consulter les sites des lycées.

78 Yvelines

78 ACHÈRES

Lycée Louise Weiss
201 avenue du Général de Gaulle
Tél. 01 39 22 08 57
Code : 0781950W

Diplômes préparés

Bac ES
Bac L
Bac S : SVT
Bac STMG spécialités : gestion et finance, mercatique (marketing)
Bac ST2S

Langues vivantes du tronc commun

- Anglais, Allemand, Espagnol
Langues vivantes 3
- Italien
Section particulière
- Section européenne : Allemand, Anglais (en liaison avec les bacs ES, L et S)

78 AUBERGENVILLE Lycée Vincent Van Gogh

Rue Jules Ferry
Tél. 01 30 95 03 33
www.lyc-vangogh-aubergenville.ac-versailles.fr
Code : 0781859X

Diplômes préparés

Bac ES

Bac L
Bac S : SVT
Bac STMG spécialités : gestion et finance, ressources humaines et communication

Langues vivantes du tronc commun

- Anglais, Allemand, Espagnol
Langues vivantes 3
- Chinois
Sections particulières
- Section européenne : Anglais, Espagnol (en liaison avec les bacs ES, L, S et STMG)
- Unité localisée pour l'inclusion scolaire : troubles des fonctions cognitives ou mentales (dont les troubles du langage écrit et de la parole) (En réseau avec les lycées Condorcet à Limay, Lavoisier à Porcheville, Vaucanson aux Mureaux, Jean Rostand à Mantes la Jolie.)

78 BUC Lycée Franco-Allemand

7 Rue Collin Mamet
Tél. 01 39 07 14 20
www.lyc-lfa-buc.ac-versailles.fr
Code : 0783548H
Les secondes du lycée franco-allemand sont des 2des différenciées :
- série littéraire "L"
- série économique "ES"

- série scientifique "S"
LV2 Anglais obligatoire, LV3 Espagnol facultative pour les "L".
2de linguistique ou 2de scientifique avec horaires renforcés admettant des élèves de 3e de collège sur examen.

Diplômes préparés

Bac option internationale
Bac franco-allemand

Langues vivantes du tronc commun

- Anglais, Allemand
Langues vivantes 3
- Espagnol
Section particulière
- Section internationale : Anglais

78 CARRIÈRES-SUR-SEINE Lycée Les Pierres Vives

1 rue des Alouettes
Tél. 01 39 14 07 00
www.lyc-pierresvives-carrieres.ac-versailles.fr
Code : 0781860Y

Diplômes préparés

Bac ES
Bac L
Bac S : SI, SVT
Bac STI2D spécialités : énergies et environnement, systèmes d'information et numérique

Langues vivantes du tronc commun

- Anglais, Allemand, Espagnol
Langues vivantes 3
- Espagnol
Section particulière
- Section européenne : Allemand

78 CONFLANS-SAINT- HONORINE

Lycée Jules Ferry
7 rue Bouyssel
Tél. 01 34 90 03 70
www.lyc-ferry-conflans.ac-versailles.fr
Code : 0781845G

Diplômes préparés

Bac ES
Bac L
Bac S : SVT
Bac STMG spécialités : mercatique (marketing), ressources humaines et communication, systèmes d'information de gestion

Langues vivantes du tronc commun

- Anglais, Allemand, Espagnol, Italien
Langues vivantes 3
- Italien

78 GUYANCOURT
Lycée de Villaroy
 2 rue Viollet le Duc
 Tél. 01 39 30 64 60
www.lyc-villaroy-guyancourt.ac-versailles.fr
 Code : 0781949V

Diplômes préparés

Bac ES
 Bac L
 Bac S : SI, SVT
 Bac STI2D spécialités : architecture et construction, innovation technologique et éco-conception
 Bac STMG spécialités : mercatique (marketing), ressources humaines et communication

Langues vivantes du tronc commun

- Anglais, Allemand, Espagnol
Langues vivantes 3
 - Espagnol
Section particulière
 - Section européenne : Espagnol

78 GUYANCOURT
Lycée d'hôtellerie et de tourisme

Lycée des métiers des services hôteliers et du tourisme
 Place François Rabelais
 Tél. 01 30 96 12 00
www.lyc-hotellerie-guyancourt.ac-versailles.fr
 Code : 0781578S
 Internat garçons-filles

Diplômes préparés

Bac Hôtellerie
Classe de seconde spécifique
 Seconde spécifique Bac Hôtellerie
 LV : Anglais, Allemand, Espagnol
Section particulière
 - Unité localisée pour l'inclusion scolaire : troubles des fonctions cognitives ou mentales (dont les troubles du langage écrit et de la parole)

78 LA CELLE-SAINT-CLOUD

Lycée Pierre Corneille
 4 avenue Pierre Corneille
 Tél. 01 39 69 40 03
www.lyc-corneille-lacelle.ac-versailles.fr
 Code : 0782822U

Diplômes préparés

Bac option internationale
 Bac ES
 Bac L
 Bac S : SI, SVT
 Bac STMG spécialités : gestion et finance, mercatique (marketing)

Langues vivantes du tronc commun

- Anglais, Allemand, Espagnol
Langues vivantes 3
 - Chinois, Italien
Sections particulières
 - Section internationale : Anglais
 - Section européenne : Allemand, Anglais (en liaison avec les bacs ES, L, S et STMG)

78 LA QUEUE-LEZ-YVELINES
Lycée Jean Monnet
 Lycée des métiers de la vente et de la gestion
 Place de l'Europe
 Tél. 01 34 86 66 70
www.lyc-monnet-lqly.ac-versailles.fr
 Code : 0781839A

Diplômes préparés

Bac ES
 Bac L
 Bac S : SVT
 Bac STMG spécialités : mercatique (marketing), ressources humaines et communication, systèmes d'information de gestion

Langues vivantes du tronc commun

- Anglais, Allemand, Espagnol
Langues vivantes 3
 - Italien

Sections particulières

- Section européenne : Anglais (en liaison avec les bacs ES, L et S)
 - Unité localisée pour l'inclusion scolaire : troubles des fonctions motrices (dont les troubles dyspraxiques)

78 LE VÉSINET

Lycée Alain
 25 route de la Cascade
 Tél. 01 34 80 44 00
www.lyc-alain-vesinet.ac-versailles.fr
 Code : 0782568T

Diplômes préparés

Bac ES
 Bac L
 Bac S : SVT
Langues vivantes du tronc commun
 - Anglais, Allemand, Espagnol
Langues vivantes 3
 - Chinois, Italien
Section particulière
 - Section européenne : Allemand, Anglais, Espagnol (en liaison avec les bacs ES, L et S)

78 LES MUREAUX

Lycée François Villon
 Rue Salvador Allende
 Tél. 01 30 99 20 01
www.lyc-villon-mureaux.ac-versailles.fr
 Code : 0780422K

Diplômes préparés

Bac ES
 Bac L
 Bac S : SVT
 Bac STMG spécialités : gestion et finance, mercatique (marketing)

Langues vivantes du tronc commun

- Anglais, Allemand, Espagnol
Langues vivantes 3
 - Italien
Sections particulières
 - Section européenne : Anglais, Espagnol (en liaison avec les bacs ES, L et S)
 - Section sportive : Aviron

78 LES MUREAUX
Lycée Jacques Vaucanson
 Lycée des métiers du génie électrique, du commerce et de l'aide à la personne
 14 rue Albert Thomas
 Tél. 01 30 99 94 10
www.lyc-vaucanson-lesmureaux.ac-versailles.fr
 Code : 0781984H

Pas de seconde, admission en 1re uniquement

Diplôme préparé
 Bac STI2D spécialité : systèmes d'information et numérique
 Bac ST2S

Langues vivantes du tronc commun

- Anglais, Espagnol

78 LIMAY

Lycée Condorcet
 Allée Condorcet
 Tél. 01 30 92 72 72
www.lyc-condorcet-limay.ac-versailles.fr
 Code : 0781884Z

Diplômes préparés

Bac ES
 Bac L
 Bac S : SVT
 Bac STMG spécialités : gestion et finance, ressources humaines et communication

Langues vivantes du tronc commun

- Anglais, Allemand, Espagnol
Section particulière
 - Section européenne : Espagnol

78 MAGNANVILLE

Lycée Léopold Sédar Senghor
 Place Pierre Bérégoovoy
 Tél. 01 30 98 37 70
www.lyc-senghor-magnanville.ac-versailles.fr
 Code : 0781951X

Diplômes préparés

Bac ES
 Bac L
 Bac S : SVT
 Bac STMG spécialités : mercatique (marketing), systèmes d'information de gestion
 Bac ST2S

Langues vivantes du tronc commun

- Anglais, Allemand, Espagnol
Langues vivantes 3
 - Italien
Section particulière
 - Section européenne : Espagnol (en liaison avec les bacs ES, L et S)

78 MANTES-LA-JOLIE

Lycée Jean Rostand
 66 rue Fernand Bodet
 Tél. 01 30 94 09 21
www.lyc-rostand-mantes.ac-versailles.fr
 Code : 0782540M

Diplômes préparés

Bac ES
 Bac S : SI, SVT
 Bac STI2D spécialités : énergies et environnement, innovation technologique et éco-conception

Bac STMG spécialité : mercatique (marketing)

Langues vivantes du tronc commun

- Anglais, Allemand, Espagnol

78 MANTES-LA-JOLIE

Lycée Saint-Exupéry
 8 rue Marcel Fouque
 Tél. 01 30 63 21 21
www.lyc-stex-mantes.ac-versailles.fr
 Code : 0782539L

Diplômes préparés

Bac ES
 Bac L
 Bac S : SVT
 Bac STMG spécialités : gestion et finance, ressources humaines et communication
 Bac ST2S

Langues vivantes du tronc commun

- Anglais, Allemand, Espagnol, Russe
Langues vivantes 3
 - Arabe, Portugais, Russe

78 MARLY-LE-ROI

Lycée Louis de Broglie
 1 avenue Jean Béranger
 Tél. 01 39 17 16 16
www.lyc-debroglie-marly.ac-versailles.fr
 Code : 0781861Z

Diplômes préparés

Bac ES
 Bac L
 Bac S : SVT
Langues vivantes du tronc commun
 - Anglais, Allemand, Espagnol
Langues vivantes 3
 - Italien
Section particulière
 - Section européenne : Anglais (en liaison avec les bacs ES, L et S)

78 MAUREPAS

Lycée des 7 Mares
 13 rue de la Beauce
 Tél. 01 30 13 98 98
www.lyc-7mares-maurepas.ac-versailles.fr
 Code : 0780515L

Diplômes préparés

Bac ES
 Bac L
 Bac S : SVT
 Bac ST2S
Langues vivantes du tronc commun
 - Anglais, Allemand, Espagnol
Langues vivantes 3
 - Japonais, Russe
Section particulière
 - Section européenne : Anglais

78 MAUREPAS

Lycée Dumont d'Urville
 2 avenue de Franche-Comté
 Tél. 01 30 16 46 10
www.lyc-dumont-maurepas.ac-versailles.fr/site
 Code : 0781883Y

Diplômes préparés

Bac ES
 Bac L
 Bac S : SVT

Bac STMG spécialités : ressources humaines et communication, systèmes d'information de gestion

Langues vivantes du tronc commun

- Anglais, Allemand, Espagnol

Sections particulières

- Section européenne : Espagnol (en liaison avec les bacs ES, L, S et STMG)

- Section sportive : Basket

78 MONTIGNY-LE-BRETONNEUX

Lycée Descartes

6 boulevard Descartes

Tél. 01 30 43 03 33

www.lyc-descartes-montigny.ac-versailles.fr

Code : 0781512V

Diplômes préparés

Bac ES

Bac L

Bac S : SVT

Bac STMG spécialités : gestion et finance, ressources humaines et communication

Langues vivantes du tronc commun

- Anglais, Allemand, Espagnol

Langues vivantes 3

- Chinois, Espagnol

Section particulière

- Section européenne : Anglais (en liaison avec les bacs L, ES, S)

78 MONTIGNY-LE-BRETONNEUX

Lycée Emilie de Breteuil

3 rue du Canal

Tél. 01 30 57 11 33

www.lyc-breteuil-montigny.ac-versailles.fr

Code : 0781819D

Diplômes préparés

Bachibac

Bac ES

Bac L

Bac S : SI, SVT

Bac STI2D spécialités : énergies et environnement, systèmes d'information et numérique

Langues vivantes du tronc commun

- Anglais, Allemand, Espagnol

Langues vivantes 3

- Italien

Sections particulières

- Section Bachibac (vers les bacs ES, L, S et le Bachiller espagnol)

- Section européenne : Allemand, Anglais, Espagnol (en liaison avec les bacs ES, L et S)

78 PLAISIR

Lycée Jean Vilar

1033 avenue du Général de Gaulle

Tél. 01 30 55 18 77

www.lyc-vilar-plaisir.ac-versailles.fr

Code : 0780582J

Diplômes préparés

Bac ES

Bac L

Bac S : SVT

Bac STMG spécialités : ressources humaines et communication, systèmes d'information de gestion

Langues vivantes du tronc commun

- Anglais, Allemand, Espagnol

Langues vivantes 3

- Arabe, Italien, Russe

78 POISSY

Lycée Charles de Gaulle

10 rue Gustave Eiffel

Tél. 01 39 11 77 11

www.lyc-cdg-poissy.ac-versailles.fr

Code : 0781898P

Diplômes préparés

Bac ES

Bac S : SI, SVT

Bac STI2D spécialités : énergies et environnement, innovation technologique et éco-conception, systèmes d'information et numérique

Langues vivantes du tronc commun

- Anglais, Allemand, Espagnol

78 POISSY

Lycée Le Corbusier

88 rue de Villiers

Tél. 01 39 65 13 55

www.lyc-lecorbusier-poissy.ac-versailles.fr

Code : 0782546U

Diplômes préparés

Ouverture ens. exploration Création et Culture Design (1^{er} STD2A à la rentrée 2015)

Bac ES

Bac L

Bac S : SVT

Bac STMG spécialités : gestion et finance, mercatique (marketing)

Langues vivantes du tronc commun

- Anglais, Allemand, Espagnol, Italien

Langues vivantes 3

- Italien

78 PORCHEVILLE

Lycée Lavoisier

44 boulevard de la République

Tél. 01 34 79 66 30

www.lyc-lavoisier-porcheville.ac-versailles.fr

Code : 0781948U

Pas de seconde, admission en 1^{re} uniquement

Diplôme préparé

Bac STL spécialité : biotechnologies

78 RAMBOUILLET

Lycée Louis Bascan

5 avenue du Général Leclerc

Tél. 01 34 83 64 00

www.lyc-bascan-rambouillet.ac-versailles.fr

Code : 0782549X

Internat garçons-filles

avec priorité aux élèves malvoyants

Diplômes préparés

Bac ES

Bac L

Bac S : SI, SVT

Bac STI2D spécialités : énergies et environnement, innovation technologique et éco-conception, systèmes d'information et numérique
Bac STMG spécialités : gestion et finance, mercatique (marketing),

ressources humaines et communication

Bac ST2S

Langues vivantes du tronc commun

- Anglais, Allemand, Espagnol, Italien

Langues vivantes 3

- Italien

Sections particulières

- Section européenne : Allemand, Anglais (en liaison avec les bacs ES et S pour l'allemand ; en liaison avec les bacs ES, L et S pour l'anglais)

- Pôle espoir : Football filles

- Pôle France : Football filles

- Unité localisée pour l'inclusion scolaire : troubles de la fonction visuelle

78 SAINT-CYR-L'ECOLE

Lycée Mansart

26 rue Victorien Sardou

Tél. 01 30 45 12 34

www.lyc-mansart-st-cyr.ac-versailles.fr

Code : 0783140P

Diplômes préparés

Bac ES

Bac L

Bac S : SI, SVT

Bac STL spécialité : sciences

physiques et chimiques en

laboratoire

Bac STMG spécialités : mercatique (marketing), ressources humaines et communication

Langues vivantes du tronc commun

- Anglais, Allemand, Espagnol, Italien

Langues vivantes 3

- Italien

Section particulière

- Section européenne : Anglais (en liaison avec les bacs ES, L et S)

78 SAINT-CYR-L'ECOLE

Lycée militaire de Saint-Cyr

240 avenue de l'ESM

Tél. 01 30 85 88 05

www.lm-st-cyr.fr

Code : 0780015T

Internat garçons-filles

Diplômes préparés

Bac ES

Bac L

Bac S : SVT

Langues vivantes du tronc commun

- Anglais, Allemand, Espagnol

Langues vivantes 3

- Russe

78 SAINT-GERMAIN-EN-LAYE

Lycée agricole et horticole

Route forestière des Princesses

Tél. 01 30 87 18 00

www.lyceehorticole.ac-versailles.fr

Code : 0780004F

Internat garçons-filles

Diplômes préparés

Bac S : EAT

Bac STAV, aménagement et valorisation des espaces, technologies de la production agricole

Langues vivantes du tronc commun

- Anglais, Allemand, Espagnol

78 SAINT-GERMAIN-EN-LAYE

Lycée international

2 bis rue du Fer à Cheval

Tél. 01 39 10 94 11

www.lycee-international.com

Code : 0783549J

Diplômes préparés

Bac option internationale

Bac ES

Bac L

Bac S : SVT

Langues vivantes du tronc commun

- Anglais, Allemand, Chinois, Espagnol, Italien, Russe

Langues vivantes 3

- Espagnol, Italien

Section particulière

- Section internationale : Allemand, Américain, Anglais, Danois, Espagnol, Italien, Japonais, Néerlandais, Norvégien, Polonais, Portugais, Russe, Suédois

78 SAINT-GERMAIN-EN-LAYE

Lycée Jean-Baptiste Poquelin

Lycée des métiers du management

et de la gestion

72 rue Léon Desoyer

Tél. 01 30 87 44 00

www.lyc-poquelin-st-germain-laye.ac-versailles.fr

Code : 0782557F

Diplôme préparé

Bac STL spécialité : biotechnologies

Bac STMG spécialités :

gestion et finance, mercatique

(marketing), ressources humaines

et communication, systèmes

d'information de gestion

Bac ST2S

Langues vivantes du tronc commun

- Anglais, Allemand, Espagnol,

Portugais

Langues vivantes 3

- Portugais

Section particulière

- Section européenne : Espagnol (en liaison avec le bac STMG)

78 SAINT-GERMAIN-EN-LAYE

Lycée Jeanne d'Albret

6 rue Giraud Teulon

Tél. 01 39 04 15 20

www.lyc-albret-st-germain-laye.ac-versailles.fr

Code : 0782132U

Internat garçons-filles

Diplômes préparés

Bac ES

Bac L

Bac S : SVT

Langues vivantes du tronc commun

- Anglais, Allemand, Chinois, Espagnol, Russe

Langues vivantes 3

- Chinois

Sections particulières

- Section européenne : Allemand, Anglais (en liaison avec les bacs ES, L et S)
- Section sportive : Trampoline

78 SAINT-GERMAIN-EN-LAYE

Lycée Léonard de Vinci

Lycée des métiers de l'électrotechnique et de la maintenance industrielle
2 boulevard Hector Berlioz
Tél. 01 39 10 25 25
www.lyc-vinci-saint-germain.ac-versailles.fr
Code : 0782556E

Diplômes préparés

Bac S : SVT
Bac STI2D spécialités : énergies et environnement, innovation technologique et éco-conception

Langues vivantes du tronc commun

- Anglais, Allemand, Espagnol

78 SARTROUVILLE

Lycée Evariste Galois

87 avenue de Tobrouk
Tél. 01 30 86 72 72
www.lyc-galois-sartrouville.ac-versailles.fr
Code : 0782924E

Diplômes préparés

Bac ES
Bac L
Bac S : SVT
Bac STMG spécialités : gestion et finance, mercatique (marketing), ressources humaines et communication, systèmes d'information de gestion

Langues vivantes du tronc commun

- Anglais, Allemand, Arabe, Chinois, Espagnol, Portugais, Russe

Langues vivantes 3

- Espagnol, Portugais

Section particulière

- Section européenne : Anglais, Espagnol, Portugais (en liaison avec les bacs ES, L et S)

78 TRAPPES

Lycée Plaine de Neauphle

3 place Naguib Mahfouz
Tél. 01 30 16 08 20
www.lyc-plaineneauphle-trappes.ac-versailles.fr
Code : 0781297L

Diplômes préparés

Bac ES
Bac L
Bac S : SVT
Bac STMG spécialités : gestion et finance, mercatique (marketing)
Bac ST2S

Langues vivantes du tronc commun

- Anglais, Allemand, Espagnol

Langues vivantes 3

- Arabe

78 VERSAILLES

Lycée Hoche

73 avenue de Saint-Cloud
Tél. 01 30 84 08 50
www.lyc-hoche-versailles.ac-versailles.fr
Code : 0782562L
Internat garçons-filles

Diplômes préparés

Bac ES
Bac S : SI, SVT

Langues vivantes du tronc commun

- Anglais, Allemand, Espagnol, Russe

78 VERSAILLES

Lycée Jules Ferry

29 rue du Maréchal Joffre
Tél. 01 39 20 11 60
www.lyc-ferry-versailles.ac-versailles.fr
Code : 0782565P
annexe : 14 rue du Maréchal Joffre
78000 Versailles

Diplômes préparés

Bac L
Bac S : SI, SVT
Bac STI2D spécialités : énergies et environnement, innovation technologique et éco-conception, systèmes d'information et numérique

Langues vivantes du tronc commun

- Anglais, Allemand, Espagnol

Langues vivantes 3

- Chinois, Italien

Section particulière

- Section européenne : Anglais (en liaison avec les bacs L, S et STI2D)

78 VERSAILLES

Lycée La Bruyère

31 avenue de Paris
Tél. 01 39 50 04 37
www.lyc-labruyere-versailles.ac-versailles.fr
Code : 0782563M
Internat garçons-filles

Diplômes préparés

Bac L
Bac S : SVT
Bac TMD option danse

Langues vivantes du tronc commun

- Anglais, Allemand, Espagnol, Italien, Russe

Langues vivantes 3

- Italien, Russe

Classe de seconde spécifique

Seconde spécifique Bac TMD
Section particulière
- Section européenne : Allemand (en liaison avec les bacs L et S)

78 VERSAILLES

Lycée Marie Curie

70 avenue de Paris
Tél. 01 39 24 13 70
www.lyc-curie-versailles.ac-versailles.fr
Code : 0782567S

Diplômes préparés

Bac ES
Bac STL spécialité : biotechnologies
Bac STMG spécialités : gestion et finance, mercatique (marketing), ressources humaines et communication
Bac ST2S

Langues vivantes du tronc commun

- Anglais, Allemand, Espagnol
Sections particulières
- Section européenne : Anglais (en liaison avec les bacs ES et STMG)
- Section sportive : Triathlon

78 VILLEPREUX

Lycée Sonia Delaunay

Avenue de Saint-Germain
Tél. 01 30 80 93 30
www.lyc-delaunay-villepreux.ac-versailles.fr
Code : 0781952Y

Diplômes préparés

Bac ES
Bac L
Bac S : SVT
Bac ST2S

Langues vivantes du tronc commun

- Anglais, Allemand, Espagnol

Langues vivantes 3

- Portugais

Sections particulières

- Section européenne : Allemand (en liaison avec les bacs ES, L et S)
- Pôle espoir : Tennis

78 VILLIERS-SAINT-FRÉDÉRIC

Lycée Viollet le Duc

Lycée des métiers de l'habitat et du développement durable
1 route de Septeuil
Tél. 01 34 91 71 50
www.lyc-violletleduc.ac-versailles.fr
Code : 0782587N
Internat garçons-filles

Diplômes préparés

Bac ES
Bac L
Bac S : SI, SVT
Bac STI2D spécialités : architecture et construction, énergies et environnement
Bac STL spécialité : biotechnologies

Langues vivantes du tronc commun

- Anglais, Allemand, Espagnol

Langues vivantes 3

- Italien

Section particulière

- Unité localisée pour l'inclusion scolaire : troubles des fonctions cognitives ou mentales (dont les troubles du langage écrit et de la parole)

91 Essonne

91 ARPAJON

Lycée Edmond Michelet

2 boulevard Abel Cornaton
Tél. 01 60 83 97 63
www.lyc-michelet-arpajon.ac-versailles.fr
Code : 0911961M

Diplômes préparés

Bac ES
Bac L
Bac S : SI, SVT
Bac STI2D spécialités : énergies et environnement, innovation technologique et éco-conception, systèmes d'information et numérique

Langues vivantes du tronc commun

- Anglais, Allemand, Espagnol
Langues vivantes 3
- Italien

91 ARPAJON

Lycée René Cassin

17 rue Jean Moulin
Tél. 01 60 83 29 09
www.lyc-cassin-arpajon.ac-versailles.fr
Code : 0911632E

Diplômes préparés

Bac ES
Bac L
Bac S : SVT
Bac STMG spécialités : gestion et finance, mercatique (marketing), ressources humaines et communication

Langues vivantes du tronc commun

- Anglais, Allemand, Espagnol

Langues vivantes 3

- Chinois

Section particulière

- Section européenne : Anglais (en liaison avec les bacs ES, L, S et STMG)

91 ATHIS-MONS

Lycée Clément Ader

37 bis rue G. Anthoz de Gaulle
Tél. 01 69 38 36 36
www.lyc-ader-athis.ac-versailles.fr
Code : 0910676R

Diplômes préparés

Bac S : SI, SVT
Bac STI2D spécialités : énergies et environnement, innovation technologique et éco-conception

Langues vivantes du tronc commun

- Anglais, Allemand, Espagnol

91 ATHIS-MONS

Lycée Marcel Pagnol

3 avenue de la Terrasse Prolongée
Tél. 01 69 21 78 08
www.lyc-pagnol-athis.ac-versailles.fr
Code : 0910623H

Diplômes préparés

Bac ES
Bac L
Bac S : SVT
Bac STMG spécialités : gestion et finance, mercatique (marketing)
Bac ST2S

Langues vivantes du tronc commun

- Anglais, Allemand, Espagnol

Langues vivantes 3

- Italien

Section particulière

- Section européenne : Allemand, Anglais (en liaison avec les bacs ES, L et S)

91 **BONDOUFLE**
Lycée François Truffaut
Rue Georges Pompidou
Tél. 01 69 11 35 40
www.lyc-truffaut-bondoufle.ac-versailles.fr
Code : 0911937L

Diplômes préparés

Bac ES
Bac L
Bac S : SVT
Bac STMG spécialités : gestion et finance, mercatique (marketing), ressources humaines et communication

Langues vivantes du tronc commun

- Anglais, Allemand, Espagnol

91 BRÉTIGNY-SUR-ORGE

Lycée Jean Pierre Timbaud

4 rue Henri Douard
Tél. 01 60 85 50 00
www.lyc-timbaud-bretigny.ac-versailles.fr
Code : 0910975R
Internat garçons-filles

Diplômes préparés

Bac ES
Bac L
Bac S : SVT
Bac STI2D spécialités : architecture et construction, énergies et environnement
Bac STMG spécialités : mercatique (marketing), ressources humaines et communication

Langues vivantes du tronc commun

- Anglais, Allemand, Espagnol

Langues vivantes 3

- Italien

Sections particulières

- Section européenne : Anglais
- Section sportive : Football
- Pôle espoir : Judo, Rugby (pour les élèves des séries ES, L, S et STMG)

91 BRUNOY

Lycée François Joseph Talma

1 rue des Cerfs
Tél. 01 60 46 57 06
www.lyc-talma-brunoy.ac-versailles.fr
Code : 0911021R

Diplômes préparés

Bac ES
Bac L
Bac S : SVT
Bac STMG spécialités : gestion et finance, ressources humaines et communication
Bac ST2S

Langues vivantes du tronc commun

- Anglais, Allemand, Espagnol, Portugais

Langues vivantes 3

- Portugais, Russe

91 CORBEIL-ESSONNES

Lycée Robert Doisneau

Lycée des métiers des services aux entreprises et à l'industrie
95 boulevard Jean Jaurès
Tél. 01 60 88 81 81
<http://lyc2-doisneau-corbeil.ac-versailles.fr>
Code : 0910620E

Diplômes préparés

Bac ES
Bac L
Bac S : SI, SVT
Bac STI2D spécialités : énergies et environnement, innovation technologique et éco-conception
Bac STMG spécialités : gestion et finance, mercatique (marketing), ressources humaines et communication

Langues vivantes du tronc commun

- Anglais, Allemand, Espagnol, Portugais

Langues vivantes 3

- Portugais

Section particulière

- Section européenne : Anglais (en liaison avec les bacs ES et S)

91 COURCOURONNES

Lycée Georges Brassens

Lycée des métiers des micro-technologies et des systèmes électroniques
8 rue Georges Brassens
Tél. 01 69 47 54 70
www.lycee-brassens.dyn dns.org
Code : 0911828T

Diplômes préparés

Bac ES
Bac L
Bac S : SI, SVT
Bac STD2A
Bac STI2D spécialité : systèmes d'information et numérique

Langues vivantes du tronc commun

- Anglais, Allemand, Espagnol

Langues vivantes 3

- Chinois

Sections particulières

- Section européenne : Anglais (en liaison avec les bacs ES, L et S)
- Section sportive : Basket

91 DOURDAN

Lycée Alfred Kastler

Chemin du Champ de Courses
Tél. 01 64 59 84 00
www.lyc-kastler-dourdan.ac-versailles.fr
Code : 0911985N

Diplômes préparés

Bac S : SI
Bac STI2D spécialités : énergies et environnement, innovation technologique et éco-conception

Langues vivantes du tronc commun

- Anglais, Allemand, Espagnol

91 DOURDAN

Lycée Francisque Sarcey

Chemin du Champ de Courses
Tél. 01 64 59 39 00
www.lyc-sarcey-dourdan.ac-versailles.fr
Code : 0910621F

Diplômes préparés

Abibac
Bachibac
Bac ES
Bac L
Bac S : SVT
Bac STMG spécialités : gestion et finance, mercatique (marketing), ressources humaines et communication

Bac ST2S

Langues vivantes du tronc commun

- Anglais, Allemand, Espagnol

Sections particulières

- Section Abibac
- Section Bachibac
- Section européenne : Allemand, Espagnol (en liaison avec les bacs ES, L et S)

91 EPINAY-SOUS-SÉNART

Lycée Maurice Eliot
Rue de Provence
Tél. 01 60 47 19 07
www.lyc-eliot-epinay-senart.ac-versailles.fr
Code : 0911927A

Diplômes préparés

Bac ES
Bac L
Bac S : SVT
Bac STL spécialités : biotechnologies, sciences physiques et chimiques en laboratoire

Langues vivantes du tronc commun

- Anglais, Allemand, Espagnol

Langues vivantes 3

- Italien

Section particulière

- Section européenne : Anglais (en liaison avec les bacs ES, L, S et STL)

91 ETAMPES

Lycée Geoffroy-Saint-Hilaire

2-6 avenue Geoffroy-Saint-Hilaire
Tél. 01 69 92 17 70
www.lyc-st-hilaire-etampes.ac-versailles.fr
Code : 0910622G

Diplômes préparés

Bac ES
Bac L
Bac S : SI, SVT
Bac STI2D spécialités : énergies et environnement, innovation technologique et éco-conception, systèmes d'information et numérique
Bac STMG spécialités : gestion et finance, mercatique (marketing), ressources humaines et communication, systèmes d'information de gestion
Bac ST2S

Langues vivantes du tronc commun

- Anglais, Allemand, Espagnol

Langues vivantes 3

- Russe

Section particulière

- Section sportive : Hand-ball

91 EVRY

Lycée Parc des Loges

Boulevard des Champs Élysées
Tél. 01 60 77 61 72
www.lyc-parc-evry.ac-versailles.fr
Code : 0911251R

Diplômes préparés

Bac ES
Bac L
Bac S : SI, SVT
Bac STL spécialité : biotechnologies
Bac STMG spécialités : mercatique (marketing), ressources humaines

et communication, systèmes d'information de gestion
Bac ST2S

Langues vivantes du tronc commun

- Anglais, Allemand, Espagnol

Langues vivantes 3

- Italien

Sections particulières

- Section européenne : Allemand (en liaison avec les bacs ES, L et S)
- Section sportive : Athlétisme
- Pôle espoir : Gymnastique rythmique
- Pôle France : Gymnastique rythmique, Patinage artistique

91 GIF-SUR-YVETTE

Lycée de la vallée de Chevreuse

8 rue de Madrid
Tél. 01 69 18 87 00
<http://lyc-chevreuse-gif.ac-versailles.fr>
Code : 0911913K

Diplômes préparés

Bac ES
Bac L
Bac S : SVT
Bac STL spécialités : biotechnologies, sciences physiques et chimiques en laboratoire

Langues vivantes du tronc commun

- Anglais, Allemand, Chinois, Espagnol

Langues vivantes 3

- Italien

Section particulière

- Section européenne : Anglais, Espagnol (en liaison avec les bacs ES, L et S)

91 LES ULIS

Lycée l'Essouriau

1 avenue de Dordogne
Tél. 01 64 86 82 82
www.lyc-lessouriau-les-ulis.ac-versailles.fr
Code : 0911492C

Diplômes préparés

Bac ES
Bac L
Bac S : SI, SVT
Bac STI2D spécialités : énergies et environnement, systèmes d'information et numérique
Bac STMG spécialités : gestion et finance, mercatique (marketing)

Langues vivantes du tronc commun

- Anglais, Allemand, Arabe, Espagnol, Portugais

Langues vivantes 3

- Arabe, Portugais

Section particulière

- Pôle France : Rugby

91 LIMOURS

Lycée Jules Verne

49 rue d'Arpajon
Tél. 01 64 91 60 30
www.lyc-verne-limours.ac-versailles.fr
Code : 0911983L

Diplômes préparés

Bac ES
Bac L
Bac S : SVT

Bac STMG spécialités : mercatique (marketing), systèmes d'information de gestion

Langues vivantes du tronc commun

- Anglais, Allemand, Espagnol

Langues vivantes 3

- Italien

Section particulière

- Section européenne : Anglais (en liaison avec les bacs ES, L et S)

91 LONGJUMEAU

Lycée Jacques Prévert

23 rue Jules Ferry

Tél. 01 69 34 41 87

www.lyc-prevert-longjumeau.ac-versailles.fr

Code : 0911577V

Diplômes préparés

Bac ES

Bac L

Bac S : SVT

Bac STMG spécialités : gestion et finance, ressources humaines et communication

Langues vivantes du tronc commun

- Anglais, Allemand, Espagnol

Langues vivantes 3

- Italien

91 MASSY

Lycée Fustel de Coulanges

11 rue des Migneaux

Tél. 01 69 53 40 60

www.lyc-coulanges-massy.ac-versailles.fr

Code : 0910687C

Diplômes préparés

Bac ES

Bac L

Bac S : SVT

Bac STMG spécialités : gestion et finance, mercatique (marketing)

Langues vivantes du tronc commun

- Anglais, Allemand, Espagnol

Langues vivantes 3

- Chinois

Sections particulières

- Section européenne : Allemand (en liaison avec les bacs ES, L et S)

- Section sportive : Hand-ball garçons

91 MASSY

Lycée Parc de Vilgénis

Lycée des métiers de la mécatronique, de l'informatique et des réseaux

80 rue de Versailles

Tél. 01 69 53 74 00

www.vilgenis.fr

Code : 0910727W

Diplômes préparés

Bac ES

Bac L

Bac S : SI, SVT

Bac STI2D spécialités : énergies et environnement, innovation technologique et éco-conception, systèmes d'information et numérique
Bac STMG spécialités : ressources humaines et communication, systèmes d'information de gestion

Langues vivantes du tronc commun

- Anglais, Allemand, Espagnol, Italien

Langues vivantes 3

- Italien, Portugais

Sections particulières

- Section européenne : Espagnol (en liaison avec les bacs ES, L et S)

- Section sportive : Rugby

91 MENECY

Lycée Marie Laurencin

51 rue Paul Cézanne

Tél. 01 69 90 05 78

www.lyc-laurencin-menecy.ac-versailles.fr/spip/

Code : 0911962N

Diplômes préparés

Bac ES

Bac L

Bac S : SVT

Bac STMG spécialités : gestion et finance, mercatique (marketing)

Langues vivantes du tronc commun

- Anglais, Allemand, Espagnol

Langues vivantes 3

- Allemand

Section particulière

- Section européenne : Anglais

91 MONTGERON

Lycée Rosa Parks

2 place de l'Europe

Tél. 01 69 03 53 36

www.lyc-montgeron.ac-versailles.fr

Code : 0910625K

Diplômes préparés

Bac ES

Bac L

Bac S : SI, SVT

Bac STI2D spécialités : énergies et environnement, innovation technologique et éco-conception, systèmes d'information et numérique
Bac STMG spécialités : gestion et finance, mercatique (marketing), ressources humaines et communication, systèmes d'information de gestion

Langues vivantes du tronc commun

- Anglais, Allemand, Chinois, Espagnol

Langues vivantes 3

- Chinois

91 MORANGIS

Lycée Marguerite Yourcenar

62 rue des Édouets

Tél. 01 60 49 16 00

www.lyc-yourcenar-morangis.ac-versailles.fr

Code : 0911945V

Diplômes préparés

Bac ES

Bac L

Bac S : SVT

Bac STMG spécialités : mercatique (marketing), ressources humaines et communication

Langues vivantes du tronc commun

- Anglais, Allemand, Espagnol

91 ORSAY

Lycée Blaise Pascal

18 rue Alexandre Fleming

Tél. 01 64 86 16 00

www.ac-versailles.fr/etabliss/orsay

Code : 0910626L

Diplômes préparés

Bac ES

Bac L

Bac S : SVT

Langues vivantes du tronc commun

- Anglais, Allemand, Espagnol, Russe

Langues vivantes 3

- Espagnol, Russe

Section particulière

- Section européenne : Espagnol

91 PALAISEAU

Lycée Camille Claudel

17 rue Maximilien de Robespierre

Tél. 01 60 14 29 29

www.lyc-claudel-palaiseau.ac-versailles.fr

Code : 0911938M

Diplômes préparés

Bac ES

Bac L

Bac S : SVT

Bac STMG spécialités : mercatique (marketing), ressources humaines et communication

Langues vivantes du tronc commun

- Anglais, Allemand, Espagnol

Langues vivantes 3

- Italien

Section particulière

- Section européenne : Anglais (en liaison avec les bacs ES, L, S et STMG)

91 PALAISEAU

Lycée polyvalent Henri Poincaré

Lycée des métiers de l'aide à la personne

36 rue Léon Bourgeois

Tél. 01 69 31 75 30

www.lyc-poincare-palaiseau.ac-versailles.fr

Code : 0912251C

Diplômes préparés

Bac ES

Bac S : SVT

Bac STL spécialité : biotechnologies

Bac ST2S

Langues vivantes du tronc commun

- Anglais, Allemand, Espagnol

Section particulière

- Section européenne : Anglais (en liaison avec les bacs ES, S, STL et ST2S)

91 SAINTE-GENEVIÈVE-DES-BOIS

Lycée Albert Einstein

Avenue de la Liberté

Tél. 01 69 46 11 11

www.lyc-einstein-ste-genevieve.ac-versailles.fr

Code : 0911346U

Diplômes préparés

Bac ES

Bac L

Bac S : SVT

Bac STMG spécialités : gestion et finance, mercatique (marketing), ressources humaines et communication

Langues vivantes du tronc commun

- Anglais, Allemand, Espagnol, Italien

Langues vivantes 3

- Italien

Section particulière

- Section européenne : Anglais (en liaison avec les bacs ES, L et S)

91 SAINT-MICHEL-SUR-ORGE

Lycée Léonard de Vinci

Place Léonard de Vinci

Tél. 01 69 25 08 55

www.lyc-vinci-st-michel.ac-versailles.fr

Code : 0911946W

Diplômes préparés

Bac ES

Bac L

Bac S : SI, SVT

Bac STL spécialités : biotechnologies, sciences physiques et chimiques en laboratoire

Bac ST2S

Langues vivantes du tronc commun

- Anglais, Allemand, Espagnol

Langues vivantes 3

- Italien

91 SAVIGNY-SUR-ORGE

Lycée Gaspard Monge

Lycée des métiers de l'automobile et des métiers de la logistique

1 place Monge

Tél. 01 69 05 47 43

www.lyc-monge-savigny.ac-versailles.fr

Code : 0912142J

Diplômes préparés

Bac ES

Bac S : SVT

Bac STI2D spécialités : innovation technologique et éco-conception, systèmes d'information et numérique

Langues vivantes du tronc commun

- Anglais, Allemand, Espagnol

Section particulière

- Section européenne : Anglais (en liaison avec les bacs ES et S)

91 SAVIGNY-SUR-ORGE

Lycée Jean-Baptiste Corot - Le château

Place Davout

Tél. 01 69 44 55 66

www.lycee-corot-savigny.fr

Code : 0910627M

Diplômes préparés

Bac ES

Bac L

Bac S : SVT

Bac STMG spécialités : gestion et finance, mercatique (marketing), ressources humaines et communication, systèmes d'information de gestion

Langues vivantes du tronc commun

- Anglais, Allemand, Espagnol, Russe

Langues vivantes 3

- Russe

Section particulière

- Section européenne : Allemand, Anglais (en liaison avec les bacs ES, L, S et STMG)

91 VARENNES-JARCY

Centre médical et pédagogique

29 avenue de la Libération
Tél. 01 69 39 99 12

www.varennesarjay.fr/site/cmp-varennesarjay.fr
php

Code : 0910876H

Internat garçons-filles

L'établissement assure la scolarisation de jeunes hospitalisés au CMP ou en hospitalisation de jour.

Diplômes préparés

Bac ES

Bac L

Bac S

Bac STMG spécialités : gestion et finance, ressources humaines et communication

Langues vivantes du tronc commun

- Anglais, Allemand, Espagnol

92 Hauts-de-Seine

92 ANTONY

Lycée Descartes

1 avenue Lavoisier
Tél. 01 46 11 49 80

www.lyc-descartes-antony.ac-versailles.fr

Code : 0920130S

Diplômes préparés

Bac ES

Bac L

Bac S : SVT

Bac STMG spécialités : gestion et finance, ressources humaines et communication

Langues vivantes du tronc commun

- Anglais, Allemand, Espagnol, Italien, Russe

Langues vivantes 3

- Chinois

Section particulière

- Section européenne : Allemand (en liaison avec les bacs ES, L et S)

92 ASNIÈRES-SUR-SEINE

Lycée Auguste Renoir

137 rue du Ménéil
Tél. 01 41 32 32 62

www.lyc-renoir-asnieres.ac-versailles.fr

Code : 0920131T

Diplômes préparés

Bac ES

Bac L

Bac S : SVT

Bac STMG spécialités : gestion et finance, systèmes d'information de gestion

Langues vivantes du tronc commun

- Anglais, Allemand, Chinois, Espagnol

Langues vivantes 3

- Arabe, Chinois, Russe

Section particulière

- Section européenne : Anglais (en liaison avec tous les bacs)

92 BOIS-COLOMBES

Lycée Albert Camus

131 rue Pierre Joigneaux
Tél. 01 42 42 69 79

www.lyc-camus-boiscolombes.ac-versailles.fr

Code : 0920132U

Diplômes préparés

Bachibac

Esabac

Bac ES

Bac L

Bac S : SVT

Bac STMG spécialités : gestion et finance, ressources humaines et communication

Langues vivantes du tronc commun

- Anglais, Allemand, Espagnol, Italien

Langues vivantes 3

- Italien

Sections particulières

- Section Bachibac (en liaison avec les bacs ES, L et S)

- Section Esabac (en liaison avec les bacs ES, L et S)

- Section européenne : Allemand, Anglais, Italien (en liaison avec les bacs ES, L, S et STMG)

- Pôle espoir : Acrosport, Trampoline

92 BOULOGNE-

BILLANCOURT

Lycée Etienne Jules Marey

Lycée des métiers de la petite enfance et des soins à la personne
154 rue de Sully

Tél. 01 46 05 01 26

www.lyc-marey-boulogne.ac-versailles.fr

Code : 0922443F

Pas de seconde, admission en 1^{re} uniquement

Diplôme préparé

Bac ST2S

92 BOULOGNE-

BILLANCOURT

Lycée Jacques Prévert

163 rue de Billancourt

Tél. 01 41 31 83 83

www.lyc-prevert-boulogne.ac-versailles.fr

Code : 0920134W

Diplômes préparés

Bac ES

Bac L

Bac S : SVT

Bac STMG spécialités : mercatique (marketing), ressources humaines et communication

Langues vivantes du tronc commun

- Anglais, Allemand, Espagnol, Portugais

Section particulière

- Section européenne : Anglais, Espagnol (en liaison avec les bacs ES, L et S)

92 CHÂTENAY-MALABRY

Lycée Emmanuel Mounier

35 rue des Prés-Hauts

Tél. 01 41 87 60 30

www.lyc-mounier-chenay.ac-versailles.fr

Code : 0920135X

Diplômes préparés

Bac ES

Bac L

Bac S : SVT

Bac STMG spécialités : gestion et finance, ressources humaines et communication

Langues vivantes du tronc commun

- Anglais, Allemand, Chinois, Espagnol

Sections particulières

- Pôle espoir : Multisports

(badminton, basket-ball garçons, handball, golf, gymnastique, hockey, karaté, savate, volley-ball garçons)

- Pôle France : Multisports (gymnastique, hockey, karaté, volley-ball filles-garçons, voltige équestre)

92 CHÂTENAY-MALABRY

Lycée polyvalent Jean Jaurès

Lycée des métiers de la santé et du social

280 avenue Jean Jaurès

Tél. 01 40 83 40 00

www.lyc-jaures-chenay.ac-versailles.fr

Code : 0921166T

Diplômes préparés

Bac S : SVT

Bac STI2D spécialités : énergies et environnement, innovation

technologique et éco-conception

Bac STL spécialité : biotechnologies

Bac ST2S

Langues vivantes du tronc commun

- Anglais, Allemand, Espagnol

Sections particulières

- Pôle espoir : Multisports

(badminton, basket-ball garçons, handball, golf, gymnastique, hockey, karaté, savate, volley-ball garçons)

- Pôle France : Multisports

(gymnastique, hockey, karaté, volley-ball filles-garçons, voltige équestre)

92 CLAMART

Lycée Jacques Monod

46 rue du Fort

Tél. 01 46 45 31 33

www.lyc-monod-clamart.ac-versailles.fr

Code : 0921555R

Diplômes préparés

Bac ES

Bac L

Bac S : SVT

Bac STMG spécialités : gestion et finance, mercatique (marketing)

Langues vivantes du tronc commun

- Anglais, Allemand, Espagnol

Section particulière

- Section européenne : Allemand, Espagnol (en liaison avec les bacs ES, L et S)

92 CLICHY

Lycée Isaac Newton

1 place Jules Verne

Tél. 01 41 06 78 78

www.lyc-newton-clichy.ac-versailles.fr

Code : 0920136Y

Diplômes préparés

Bac ES

Bac L

Bac S : SI, SVT

Bac STI2D spécialités : énergies et environnement, systèmes d'information et numérique

Langues vivantes du tronc commun

- Anglais, Allemand, Espagnol

Section particulière

- Section européenne : Anglais (en liaison avec les bacs ES, L et S)

92 CLICHY

Lycée René Auffray

Lycée des métiers de l'hôtellerie-tourisme, de la santé et du social
23 rue Fernand Pelloutier

Tél. 01 49 68 90 00

www.lyc-auffray-clichy.ac-versailles.fr

Code : 0922149L

Diplômes préparés

Bac Hôtellerie

Bac ST2S

Langues vivantes du tronc commun

- Anglais, Allemand, Espagnol

Classe de seconde spécifique

Seconde spécifique Bac Hôtellerie

92 COLOMBES

Lycée Guy de Maupassant

52 rue Robert Schuman

Tél. 01 46 52 50 00

www.lyc-maupassant-colombes.ac-versailles.fr

Code : 0920137Z

Diplômes préparés

Bac ES

Bac L

Bac S : SVT

Bac STMG spécialités : gestion et finance, mercatique (marketing), systèmes d'information de gestion

Bac ST2S

Langues vivantes du tronc commun

- Anglais, Allemand, Espagnol

Langues vivantes 3

- Arabe, Portugais

Section particulière

- Section européenne : Anglais (en liaison avec les bacs ES, L et S)

92 COURBEVOIE

Lycée Lucie Aubrac

13 - 17 avenue d'Alsace

Tél. 01 47 78 99 55

www.clg-renardieres-courbevoie.ac-versailles.fr

Code : 0922615T

Diplômes préparés

Bac option internationale

Bac ES

Bac L

Bac S : SVT

Langues vivantes du tronc commun

- Anglais, Allemand, Espagnol

Sections particulières

- Section internationale : Arabe

- Section européenne : Anglais (en liaison avec tous les bacs)

92 **COURBEVOIE**
Lycée Paul Lapie
 5 boulevard Aristide Briand
 Tél. 01 41 88 03 70
www.lyc-lapie-courbevoie.ac-versailles.fr
 Code : 0920138A

Diplômes préparés

Bac ES
 Bac L
 Bac S : SVT
 Bac STMG spécialités : mercatique (marketing), systèmes d'information de gestion

Langues vivantes du tronc commun

- Anglais, Allemand, Espagnol
Section particulière
 - Section européenne : Anglais (en liaison avec les bacs ES, L et S)

92 **GENNEVILLIERS**
Lycée Galilée
 Lycée des métiers de la chimie, de la plasturgie et des biotechnologies
 79 avenue Chandon
 Tél. 01 47 33 30 20
www.lyc-galilee-gennevilliers.ac-versailles.fr
 Code : 0921156G

Diplômes préparés

Bac ES
 Bac S : SVT
 Bac STI2D spécialités : architecture et construction, énergies et environnement
 Bac STL spécialités : biotechnologies, sciences physiques et chimiques en laboratoire

Langues vivantes du tronc commun

- Anglais, Allemand, Espagnol
Section particulière
 - Section sportive : Rugby garçons

92 **ISSY-LES-MOULINEAUX**
Lycée Eugène Ionesco
 152 avenue de Verdun
 Tél. 01 41 46 12 90
www.lyc-ionesco-issy.ac-versailles.fr
 Code : 0922397F

Diplômes préparés

Bac ES
 Bac L
 Bac S : SI, SVT
 Bac STI2D spécialités : énergies et environnement, systèmes d'information et numérique

Langues vivantes du tronc commun

- Anglais, Allemand, Chinois, Espagnol
Langues vivantes 3
 - Chinois, Italien
Section particulière
 - Section européenne : Allemand

92 **LE PLESSIS-ROBINSON**
Lycée Montesquieu
 23 rue du Capitaine Facq
 Tél. 01 46 30 35 61
www.lyc-montesquieu-plessis.ac-versailles.fr
 Code : 0922249V

Diplômes préparés

Bac ES
 Bac L
 Bac S : SVT

Bac STMG spécialités : ressources humaines et communication, systèmes d'information de gestion

Langues vivantes du tronc commun

- Anglais, Allemand, Espagnol

92 **LEVALLOIS-PERRET**
Lycée Léonard de Vinci

Lycée des métiers de la micro-technologie, de l'optique et des services aux entreprises
 4 avenue Georges Pompidou
 Tél. 01 41 05 12 12
www.lyc-vinci-levallois.ac-versailles.fr
 Code : 0921230M

Diplômes préparés

Bac ES
 Bac L
 Bac S : SI, SVT
 Bac STI2D spécialités : innovation technologique et éco-conception, systèmes d'information et numérique
 Bac STMG spécialités : mercatique (marketing), ressources humaines et communication

Langues vivantes du tronc commun

- Anglais, Allemand, Espagnol
Sections particulières
 - Section européenne : Anglais (en liaison avec les bacs ES, L et S)
 - Section sportive : Tennis, Tennis de table, Trampoline (élèves des bacs ES, L et S)

92 **MEUDON**
Lycée Rabelais
 6 rue Georges Langrognat
 Tél. 01 45 34 48 54
www.lyc-rabelais-meudon.ac-versailles.fr
 Code : 0920798T

Diplômes préparés

Bac ES
 Bac L
 Bac S : SI, SVT

Langues vivantes du tronc commun

- Anglais, Allemand, Espagnol, Russe
Langues vivantes 3
 - Italien
Section particulière
 - Section européenne : Anglais (en liaison avec les bacs ES, L et S)

92 **MONTROUGE**
Lycée Maurice Genevoix
 29 avenue du Fort
 Tél. 01 49 65 65 00
www.lyc-genevoix-montrouge.ac-versailles.fr
 Code : 0921399W

Diplômes préparés

Bac ES
 Bac L
 Bac S : SVT
 Bac STMG spécialités : mercatique (marketing), systèmes d'information de gestion

Langues vivantes du tronc commun

- Anglais, Allemand, Espagnol
Langues vivantes 3
 - Italien
Section particulière
 - Section européenne : Espagnol (en liaison avec les bacs ES, L et S)

92 **NANTERRE**
Lycée Frédéric et Irène Joliot Curie
 92 avenue Joliot-Curie
 Tél. 01 47 21 20 19
www.lyc-curie-nanterre.ac-versailles.fr
 Code : 0920141D

Diplômes préparés

Bac ES
 Bac L
 Bac S : SVT
 Bac STMG spécialités : gestion et finance, ressources humaines et communication, systèmes d'information de gestion
 Bac ST2S

Langues vivantes du tronc commun

- Français, Allemand, Arabe, Espagnol, Portugais
Langues vivantes 3
 - Arabe, Italien

Section particulière

- Section européenne : Anglais (en liaison avec les bacs ES, L et S)

92 **NEUILLY-SUR-SEINE**
Lycée La Folie Saint-James
 41 rue de Longchamp
 Tél. 01 47 47 79 04
www.lyc-st-james-neuilly.ac-versailles.fr
 Code : 0920143F

Diplômes préparés

Bac ES
 Bac L
 Bac S : SVT

Langues vivantes du tronc commun

- Anglais, Allemand, Espagnol, Hébreu moderne, Italien
Langues vivantes 3
 - Hébreu moderne, Italien
Section particulière

- Section européenne : Anglais (en liaison avec les bacs ES, L et S)

92 **NEUILLY-SUR-SEINE**
Lycée Louis Pasteur
 21 boulevard d'Inkermann
 Tél. 01 46 24 15 01
www.lyc-pasteur-neuilly.ac-versailles.fr
 Code : 0920142E

Diplômes préparés

Bac ES
 Bac L
 Bac S : SI, SVT

Langues vivantes du tronc commun

- Anglais, Allemand, Espagnol, Russe
Langues vivantes 3
 - Russe

92 **PUTEAUX**
Lycée Agora
 120 rue de Verdun
 Tél. 01 45 06 06 41
www.lycee-agera.fr
 Code : 0920144G

Diplômes préparés

Bac ES
 Bac S : SI, SVT
 Bac STI2D spécialités : innovation technologique et éco-conception, systèmes d'information et numérique

Langues vivantes du tronc commun

- Anglais, Allemand, Espagnol

Section particulière
 - Section européenne : Anglais (en liaison avec les bacs ES, S et STI2D)

92 **RUEIL-MALMAISON**
Lycée Gustave Eiffel
 Lycée des métiers de la santé, de la communication et du commerce
 78 avenue du Président Pompidou
 Tél. 01 55 47 13 13
www.lyc-eiffel-rueil.ac-versailles.fr
 Code : 0922398G

Diplômes préparés

Bac ES (classe de 1ère à la rentrée 2014)
 Bac STMG spécialités : mercatique (marketing), ressources humaines et communication

Langues vivantes du tronc commun

- Anglais, Allemand, Espagnol, Russe
Section particulière
 - Section européenne : Anglais (en liaison avec le bac STMG)

92 **RUEIL-MALMAISON**
Lycée Richelieu
 64 rue George Sand
 Tél. 01 58 83 20 10
www.lyc-richelieu-rueil.ac-versailles.fr
 Code : 0920799U

Diplômes préparés

Abibac
 Bac ES
 Bac L
 Bac S : SI, SVT
 Bac STI2D spécialités : énergies et environnement, innovation technologique et éco-conception, systèmes d'information et numérique

Langues vivantes du tronc commun

- Anglais, Allemand, Espagnol, Russe
Langues vivantes 3
 - Italien

Sections particulières

- Section Abibac (vers les bacs ES, L, S et l'Abitur)
 - Section européenne : Allemand (en liaison avec les bacs ES, L et S), Anglais (en liaison avec les bacs ES, L et S, à partir de la classe de première, la section euro anglais en seconde étant assurée au lycée Gustave Eiffel de Rueil-Malmaison)

92 **SAINT-CLOUD**
Lycée Alberto Santos Dumont
 Lycée des métiers de la restauration et de la gestion
 39 rue Pasteur
 Tél. 01 41 12 02 50
www.lyc-santosdumont-st-cloud.ac-versailles.fr
 Code : 0922276Z

Pas de seconde, admission en 1re uniquement

Diplôme préparé

Bac STMG spécialités : gestion et finance, mercatique (marketing)

Langues vivantes du tronc commun

- Anglais, Allemand, Espagnol

Section particulière

- Unité localisée pour l'inclusion scolaire : troubles des fonctions cognitives ou mentales (dont les troubles du langage écrit et de la parole)

92 SAINT-CLOUD

Lycée Alexandre Dumas

112 boulevard de la République

Tél. 01 49 11 38 38

www.lyc-dumas-st-cloud.ac-versailles.fr

Code : 0920801W

Diplômes préparés

Bac ES

Bac L

Bac S : SVT

Bac STMG spécialités : mercatique (marketing), ressources humaines et communication

Langues vivantes du tronc commun

- Anglais, Allemand, Espagnol, Italien

Langues vivantes 3

- Chinois, Italien

Section particulière

- Section européenne : Allemand, Anglais (en liaison avec les bacs ES, L et S)

92 SCEAUX

Lycée Lakanal

3 avenue du Président Roosevelt

Tél. 01 41 87 20 00

www.lyc-lakanal-sceaux.ac-versailles.fr

Code : 0920145H

Internat garçons-filles

internat garçons réservé aux sportifs du pôle espoir rugby

Diplômes préparés

Bac ES

Bac L

Bac S : SI, SVT

Bac STMG spécialité : mercatique (marketing)

Langues vivantes du tronc commun

- Anglais, Allemand, Espagnol, Italien, Russe

Section particulière

- Pôle espoir : Rugby garçons

92 SCEAUX

Lycée Marie Curie

1 rue Constant Pilate

Tél. 01 41 87 81 81

www.lyc-marie-curie-sceaux.ac-versailles.fr

Code : 0920146J

Diplômes préparés

Bachibac

Bac ES

Bac L

Bac S : SVT

Langues vivantes du tronc commun

- Anglais, Allemand, Espagnol, Italien, Russe

Langues vivantes 3

- Hébreu moderne, Russe

Sections particulières

- Section Bachibac (vers les Bacs ES, L, S et le Bachelier espagnol)

- Section européenne : Allemand (en liaison avec les bacs ES, L et S)

92 SCEAUX

Lycée médico-pédagogique Dupré Annexe du Lycée Lakanal

30 avenue Franklin Roosevelt

Tél. 01 40 91 50 86

www.lyc-lakanal-sceaux.ac-versailles.fr

Code : 0922108S

Internat garçons-filles

L'établissement accueille, à partir de la classe de 2de des adolescents et jeunes adultes atteints de troubles psychologiques.

Diplômes préparés

Bac ES

Bac L

Bac S : SVT

Bac STMG spécialité : gestion et finance

Langues vivantes du tronc commun

- Anglais, Allemand, Espagnol

Langues vivantes 3

- Allemand, Espagnol

92 SÈVRES

Lycée Jean-Pierre Vernant

21 rue du Docteur Ledermann

Tél. 01 46 26 60 10

www.lyceevernant.fr

Code : 0920802X

Diplômes préparés

Bac option internationale

Bac ES

Bac L

Bac S : SVT

BT Métiers de la musique

Bac STD2A

Bac STMG spécialités : gestion et finance, systèmes d'information de gestion

Langues vivantes du tronc commun

- Anglais, Allemand, Espagnol

Langues vivantes 3

- Italien, Japonais

Classe de seconde spécifique

Seconde spécifique option BT métiers de la musique

Sections particulières

- Section internationale : Allemand, Anglais

- Section européenne : Anglais (en liaison avec les bacs ES, L et S)

92 SURESNES

Lycée Paul Langevin

2 rue Maurice Payret-Dortail

Tél. 01 47 72 20 13

www.lyc-langevin-suresnes.ac-versailles.fr

Code : 0920147K

Diplômes préparés

Bac ES

Bac L

Bac S : SVT

Bac STL spécialités : biotechnologies, sciences physiques et chimiques en laboratoire

Bac STMG spécialités : gestion et finance, mercatique (marketing), ressources humaines et communication

Langues vivantes du tronc commun

- Anglais, Allemand, Espagnol

Langues vivantes 3

- Japonais

Section particulière

- Section européenne : Allemand,

Anglais (en liaison avec les bacs ES, L et S)

92 VANVES

Lycée Michelet

5 rue Jullien

Tél. 01 46 42 61 50

www.michelet-vanves.ac-versailles.fr

Code : 0920149M

Diplômes préparés

Bac ES

Bac L

Bac S : SI, SVT

Langues vivantes du tronc commun

- Anglais, Allemand, Espagnol, Italien

Sections particulières

- Section européenne : Allemand (en liaison avec les bacs L, ES, S)

- Section sportive : Triathlon

92 VAUCRESSON

Etablissement régional d'enseignement adapté Toulouse-Lautrec

131 avenue de la Celle St Cloud

Tél. 01 47 01 09 18

www.lyc-erea-toulouse-lautrec-vaucresson.ac-versailles.fr

Code : 0921935D

Internat garçons-filles

réservé aux élèves handicapés moteurs.

L'accueil des élèves valides est favorisé en fonction des places disponibles.

Diplômes préparés

Bac ES

Bac L

Bac S : SVT

Bac STMG spécialités : gestion et finance, ressources humaines et communication

Langues vivantes du tronc commun

- Anglais, Allemand, Espagnol

Section particulière

- Section sportive : Handisport, Multisports (natation, athlétisme, football, tennis de table)

92 VILLENEUVE-LA-GARENNE

Lycée Michel-Ange

2 avenue Georges Pompidou

Tél. 01 41 47 67 70

www.lyc-michelange-villeneuve-ac-versailles.fr

Code : 0921594H

Diplômes préparés

Bac ES

Bac L

Bac S : SVT

Bac STMG spécialités : gestion et finance, mercatique (marketing), ressources humaines et communication

Langues vivantes du tronc commun

- Anglais, Allemand, Espagnol

Langues vivantes 3

- Arabe

Section particulière

- Section européenne : Espagnol (en liaison avec les bacs ES, L, S et STMG)

95 Val-d'Oise

95 ARGENTEUIL

Lycée Fernand et Nadia Léger

Lycée des métiers du social, de la santé, des services

7 allée Fernand Léger

Tél. 01 39 98 43 43

www.lyc-leger-argenteuil.ac-versailles.fr

Code : 0951811C

Diplômes préparés

Bac ST2S

Langues vivantes du tronc commun

- Anglais, Allemand, Espagnol

Langues vivantes 3

- Langue des signes française

Section particulière

- Unité localisée pour l'inclusion scolaire : troubles de la fonction auditive

95 ARGENTEUIL

Lycée Georges Braque

21 rue Victor Puiseux

Tél. 01 39 96 50 50

www.braque.fr

Code : 0950666H

Diplômes préparés

Bac ES

Bac L

Bac S : SVT

Bac STMG spécialités : gestion et finance, mercatique (marketing), ressources humaines et communication

Langues vivantes du tronc commun

- Anglais, Allemand, Espagnol,

Portugais

Langues vivantes 3

- Portugais

Section particulière

- Section européenne : Portugais (en liaison avec les bacs ES, L, S et STMG)

95 ARGENTEUIL

Lycée Jean Jaurès

25 rue Charles Lecocq

Tél. 01 39 98 50 00

www.lycejeanjaures-argenteuil.fr

Code : 0950641F

Internat garçons-filles

Diplômes préparés

Bac S : SI, SVT

Bac STI2D spécialités : énergies et environnement, innovation technologique et éco-conception, systèmes d'information et numérique

Langues vivantes du tronc commun

- Anglais, Allemand, Espagnol

95 ARGENTEUIL

Lycée Julie-Victoire Daubié

9 rue Louis Massignon

Tél. 01 30 76 55 55

www.lyc-daubie-argenteuil.ac-versailles.fr

Code : 0950640E

Diplômes préparés

Bac ES
Bac L
Bac S : SVT
Bac STMG spécialités : gestion et finance, ressources humaines et communication

Langues vivantes du tronc commun

- Anglais, Allemand, Arabe, Espagnol
Langues vivantes 3
- Arabe, Italien

Section particulière

- Section européenne : Allemand, Anglais, Espagnol (en liaison avec les bacs ES, L et S)

95 BEAUMONT-SUR-OISE

Lycée Evariste Galois

14 boulevard Léon Blum
Tél. 01 34 70 17 06
www.lyc-galois-beaumont.ac-versailles.fr
Code : 0951748J

Diplômes préparés

Bac ES
Bac L
Bac S : SVT
Bac STMG spécialités : mercatique (marketing), ressources humaines et communication
Bac ST2S

Langues vivantes du tronc commun

- Anglais, Allemand, Espagnol
Langues vivantes 3
- Italien

Section particulière

- Section européenne : Anglais

95 BEZONS

Lycée Ronceray

5-7 rue Marcel Langlois
Tél. 01 34 34 36 00
www.lyc-ronceray-bezons.ac-versailles.fr
Code : 0951810B
Internat garçons-filles

Diplômes préparés

Bac ES
Bac L
Bac S : SVT

Langues vivantes du tronc commun

- Anglais, Allemand, Espagnol

95 BOUFFEMONT

Centre médical et pédagogique Jacques Arnaud

5 rue Pasteur
Tél. 01 39 35 35 11
www.cmp-arnaud-bouffemont.ac-versailles.fr
Code : 0950824E
Internat garçons-filles

Classe de 2de uniquement. Scolarisation d'élèves ayant une prise en charge médicale (hôpital de jour et à plein temps) pour des soins de psychiatrie ou de médecine générale et de réadaptation.

Langues vivantes du tronc commun

- Anglais, Allemand, Espagnol

95 CERGY

Lycée Alfred Kastler

26 avenue de la Palette
Tél. 01 30 32 47 47
www.lyc-kastler-cergy.ac-versailles.fr
Code : 0951399E

Hébergement organisé hors établissement

Diplômes préparés

Bac ES
Bac L
Bac S : SVT
Bac STMG spécialités : mercatique (marketing), ressources humaines et communication

Langues vivantes du tronc commun

- Anglais, Allemand, Espagnol
Section particulière
- Section sportive : Athlétisme

95 CERGY

Lycée Galilée

11 avenue du Jour
Tél. 01 34 41 74 20
www.lyc-galilee-cergy.ac-versailles.fr
Code : 0951637N

Diplômes préparés

Bac ES
Bac L
Bac S : SVT
Bac STMG spécialités : architecture et construction, énergies et environnement, systèmes d'information et numérique
Bac STMG spécialités : gestion et finance, ressources humaines et communication

Langues vivantes du tronc commun

- Anglais, Allemand, Chinois, Espagnol

Langues vivantes 3

- Chinois, Italien

Section particulière

- Section européenne : Anglais (en liaison avec les bacs ES, L et S)

95 CERGY

Lycée Jules Verne

1 rue Michel Strogoff
Tél. 01 34 32 20 00
www.lyc-verne-cergy.ac-versailles.fr
Code : 0951756T

Diplômes préparés

Bac ES
Bac L
Bac S : SI, SVT
Bac STI2D spécialités : énergies et environnement, innovation technologique et éco-conception

Langues vivantes du tronc commun

- Anglais, Allemand, Espagnol

Langues vivantes 3

- Italien

Section particulière

- Section européenne : Espagnol (en liaison avec les bacs ES, L et S)

95 DEUIL-LA-BARRE

Lycée Camille Saint-Saëns

18 à 22 rue Guynemer
Tél. 01 34 28 64 00
www.lyc-st-saens-deuil.ac-versailles.fr
Code : 0951922Y

Diplômes préparés

Bac ES
Bac L
Bac S : SVT
Bac STMG spécialités : gestion et finance, mercatique (marketing), ressources humaines et communication

Langues vivantes du tronc commun

- Anglais, Allemand, Espagnol
Langues vivantes 3
- Italien, Portugais
Section particulière
- Section européenne : Allemand, Anglais (en liaison avec les bacs ES, L et S)

95 DOMONT

Lycée George Sand

Avenue du lycée
Tél. 01 39 35 02 13
www.lyc-sand-domont.ac-versailles.fr
Code : 0951788C

Diplômes préparés

Bac ES
Bac L
Bac S : SVT
Bac STMG spécialités : gestion et finance, mercatique (marketing), ressources humaines et communication

Langues vivantes du tronc commun

- Anglais, Allemand, Espagnol
Section particulière
- Section sportive : Rugby

95 EAUBONNE

Lycée Louis Armand

32 rue Stéphane Proust
Tél. 01 34 06 10 30
www.lyc-armand-eaubonne.ac-versailles.fr
Code : 0951974E

Diplômes préparés

Bac ES
Bac L
Bac S : SI, SVT

Langues vivantes du tronc commun

- Anglais, Allemand, Espagnol
Section particulière
- Section européenne : Anglais (en liaison avec les bacs ES, L et S)

95 ENGHEN-LES-BAINS

Lycée Gustave Monod

71 avenue de Ceinture
Tél. 01 39 89 32 41
www.lyc-monod-enghien.ac-versailles.fr
Code : 0950644J

Diplômes préparés

Abibac
Bac ES
Bac L
Bac S : SI, SVT
Bac STI2D spécialités : énergies et environnement, innovation technologique et éco-conception, systèmes d'information et numérique

Bac STMG spécialités : mercatique (marketing), ressources humaines et communication

Langues vivantes du tronc commun

- Anglais, Allemand, Espagnol, Italien
Langues vivantes 3
- Chinois, Italien
Sections particulières
- Section Abibac
- Section européenne : Allemand, Anglais (en liaison avec les bacs ES, L, S et STMG)
- Unité pédagogique pour élèves allophones arrivants
- Pôle espoir : Multisports (athlétisme, basket-ball filles, handball garçons, roller skating)
- Pôle France : Multisports (athlétisme, basket-ball filles, handball garçons, roller skating)

95 ERMONT

Lycée Van Gogh

Rue du Général Decaen
Tél. 01 30 72 74 22
www.lyc-vangogh-ermont.ac-versailles.fr
Code : 0950645K

Diplômes préparés

Bachibac
Bac ES
Bac L
Bac S : SVT
Bac STMG spécialités : mercatique (marketing), ressources humaines et communication, systèmes d'information de gestion

Langues vivantes du tronc commun

- Anglais, Allemand, Espagnol
Langues vivantes 3
- Espagnol, Russe
Sections particulières
- Section Bachibac
- Pôle espoir : Multisports (athlétisme, basket-ball filles, handball garçons, roller skating)
- Pôle France : Multisports (athlétisme, basket-ball filles, handball garçons, roller skating)

95 FOSSES

Lycée Charles Baudelaire

13 rue du Grand Tremblay
Tél. 01 34 72 27 00
www.lyc-baudelaire-fosses.ac-versailles.fr
Code : 0951727L

Diplômes préparés

Bac ES
Bac L
Bac S : SVT
Bac STMG spécialités : gestion et finance, mercatique (marketing), ressources humaines et communication

Langues vivantes du tronc commun

- Anglais, Allemand, Espagnol
Langues vivantes 3
- Italien
Sections particulières
- Section européenne : Anglais (en liaison avec les bacs ES, L, S et STMG)
- Unité localisée pour l'inclusion scolaire : troubles des fonctions cognitives ou mentales (dont les troubles du langage écrit et de la parole) (En réseau avec le Lycée

Arthur Rimbaud à Garges les Gonesse.)

95 FRANCONVILLE

Lycée Jean Monnet

Rue Jean Monnet
Tél. 01 30 72 46 61
www.lyc-monnet-franconville.ac-versailles.fr
Code : 0951722F

Diplômes préparés

Bac ES
Bac L
Bac S : SVT
Bac STL spécialité : biotechnologies
Bac STMG spécialités : gestion et finance, mercatique (marketing)

Langues vivantes du tronc commun

- Anglais, Allemand, Espagnol, Italien
Section particulière
- Section européenne : Anglais, Espagnol (en liaison avec les bacs ES, L et S)

95 GARGES-LES-GONESSE

Lycée Simone de Beauvoir

171 avenue de Stalingrad
Tél. 01 39 93 09 90
www.lyc-beauvoir-garges.ac-versailles.fr
Code : 0951766D

Diplômes préparés

Bac ES
Bac L
Bac S : SI, SVT
Bac STI2D spécialités : énergies et environnement, systèmes d'information et numérique
Bac STMG spécialités : ressources humaines et communication, systèmes d'information de gestion

Langues vivantes du tronc commun

- Anglais, Allemand, Espagnol
Langues vivantes 3
- Italien

Section particulière

- Section européenne : Anglais (en liaison avec la 2de et la 1re)

95 GONESSE

Lycée René Cassin

7 avenue François Mitterrand
Tél. 01 34 45 15 15
www.lyc-cassin-gonesse.ac-versailles.fr
Code : 0950646L

Diplômes préparés

Bac ES
Bac L
Bac S : SVT
Bac STL spécialité : sciences physiques et chimiques en laboratoire
Bac STMG spécialités : gestion et finance, mercatique (marketing), ressources humaines et communication
Bac ST2S

Langues vivantes du tronc commun

- Anglais, Allemand, Espagnol
Langues vivantes 3
- Italien
Section particulière
- Section européenne : Allemand (en liaison avec tous les bacs)

95 GOUSSAINVILLE

Lycée Romain Rolland

Lycée des métiers de l'industrie, du commerce et des services aux entreprises
21 avenue de Montmorency
Tél. 01 39 33 95 55
www.lyc-rolland-goussainville.ac-versailles.fr
Code : 0950667J

Diplômes préparés

Bac ES
Bac L
Bac S : SI, SVT
Bac STI2D spécialités : architecture et construction, innovation technologique et éco-conception
Bac STMG spécialités : gestion et finance, mercatique (marketing), ressources humaines et communication

Langues vivantes du tronc commun

- Anglais, Allemand, Arabe, Espagnol
Section particulière
- Section sportive : Rugby filles

95 HERBLAY

Lycée Montesquieu

165 rue Emile Zola
Tél. 01 34 50 71 00
www.lyc-montesquieu-herblay.ac-versailles.fr
Code : 0951723G

Diplômes préparés

Bac ES
Bac L
Bac S : SI, SVT
Bac STMG spécialités : gestion et finance, mercatique (marketing)

Langues vivantes du tronc commun

- Anglais, Allemand, Espagnol
Section particulière
- Section européenne : Anglais (en liaison avec les bacs ES, L et S)

95 JOUY-LE-MOUTIER

Lycée de l'Hautil

1 rue Gabriel Fauré
Tél. 01 34 32 71 71
www.lyc-hautil-jouy.ac-versailles.fr
Code : 0951824S

Diplômes préparés

Bac ES
Bac L
Bac S : SVT
Bac STMG spécialités : gestion et finance, systèmes d'information de gestion

Langues vivantes du tronc commun

- Anglais, Allemand, Espagnol
Langues vivantes 3
- Italien
Section particulière
- Section européenne : Anglais (en liaison avec les bacs ES, L, S et STMG)

95 LISLE-ADAM

Lycée Fragonard

Allée Le Nôtre
Tél. 01 34 08 19 91
www.lyc-fragonard-isle-adam.ac-versailles.fr
Code : 0951147F

Diplômes préparés

Bac ES
Bac L
Bac S : SVT
Bac STMG spécialités : mercatique (marketing), systèmes d'information de gestion

Langues vivantes du tronc commun

- Anglais, Allemand, Espagnol
Section particulière
- Section européenne : Allemand, Espagnol (en liaison avec les bacs ES, L et S)

95 LUZARCHES

Lycée Gérard de Nerval

Place de l'Europe
Tél. 01 30 29 55 00
Code : 0950647M

Diplômes préparés

Bac ES
Bac L
Bac S : SVT
Bac STMG spécialités : gestion et finance, mercatique (marketing)

Langues vivantes du tronc commun

- Anglais, Allemand, Espagnol
Langues vivantes 3
- Russe
Section particulière
- Section européenne : Allemand (en liaison avec les bacs ES, L, S et STMG)

95 MONTMORENCY

Lycée Jean Jacques Rousseau

20 rue de Jaigny
Tél. 01 34 05 12 50
www.lyc-rousseau-montmorency.ac-versailles.fr
Code : 0950648N

Diplômes préparés

Bac ES
Bac L
Bac S : SVT
Bac STMG spécialités : gestion et finance, ressources humaines et communication

Langues vivantes du tronc commun

- Anglais, Allemand, Espagnol, Italien
Langues vivantes 3
- Italien
Section particulière
- Section européenne : Anglais (en liaison avec tous les bacs)

95 OSNY

Lycée Paul Emile Victor

116 rue de Livilliers
Tél. 01 34 35 14 06
www.lyc-victor-osny.ac-versailles.fr
Code : 0951937P

Diplômes préparés

Bac ES
Bac L
Bac S : SVT

Langues vivantes du tronc commun

- Anglais, Allemand, Espagnol
Langues vivantes 3
- Italien

95 PONTOISE

Lycée Camille Pissarro

Lycée des métiers de la santé, du social et de l'aide aux personnes
1 rue Henri Matisse
Tél. 01 34 41 54 54
www.lyc-pissarro-pontoise.ac-versailles.fr
Code : 0950649P

Diplômes préparés

Bac option internationale
Bac ES
Bac L
Bac S : SVT
Bac STMG spécialités : gestion et finance, ressources humaines et communication
Bac ST2S

Langues vivantes du tronc commun

- Anglais, Allemand, Espagnol, Russe
Langues vivantes 3
- Russe
Sections particulières
- Section internationale : Anglais (ouverture sous réserve)
- Section européenne : Anglais, Espagnol (en liaison avec les bacs ES, L, S et STMG)

95 SAINT-OUEN-

L'AUMÔNE

Lycée Edmond Rostand

Lycée des métiers de la relation client et du management
75 rue de Paris
Tél. 01 34 48 57 30
www.lyc-rostand-st-ouen.ac-versailles.fr
Code : 0951728M

Diplômes préparés

Bac ES
Bac L
Bac S : SVT
Bac STMG spécialités : gestion et finance, mercatique (marketing)

Langues vivantes du tronc commun

- Anglais, Allemand, Espagnol
Langues vivantes 3
- Allemand
Section particulière
- Section européenne : Allemand (en liaison avec les bacs ES, L et S)

95 SAINT-OUEN-

L'AUMÔNE

Lycée technologique Jean Perrin

2 rue des Egalisses
Tél. 01 34 32 58 28
<http://lyc-perrin-soa.ac-versailles.fr>
Code : 0951104J
Internat garçons et filles
au LP Simone Weil de Conflans-Ste-Honorine
internat garçons
au LP Château d'Epluches à St-Ouen-l'Aumône

Diplômes préparés

Bac S : SI
Bac STI2D spécialités : énergies et environnement, innovation

technologique et éco-conception, systèmes d'information et numérique
Bac STL spécialité : sciences physiques et chimiques en laboratoire

Langues vivantes du tronc commun

- Anglais, Allemand, Espagnol

95 **SAINT-WITZ**

Lycée Léonard de Vinci

2 rue Robquin
Tél. 01 34 68 25 89
www.lyc-vinci-st-witz.ac-versailles.fr
Code : 0951753P

Diplômes préparés

Bac ES
Bac L
Bac S : SVT
Bac STMG spécialités : mercatique (marketing), systèmes d'information de gestion

Langues vivantes du tronc commun

- Anglais, Allemand, Espagnol

Section particulière

- Section européenne : Anglais, Espagnol (en liaison avec les bacs ES, L et S)

95 **SARCELLES**

Lycée de la Tourelle

8 rue Fernand Léger
Tél. 01 34 38 36 00
www.lyc-tourelle-sarcelles.ac-versailles.fr
Code : 0950947N

Diplômes préparés

Bac ES
Bac S : SI, SVT
Bac STI2D spécialités : énergies et environnement, innovation technologique et éco-conception, systèmes d'information et numérique

Langues vivantes du tronc commun

- Anglais, Allemand, Espagnol

95 **SARCELLES**

Lycée Jean-Jacques Rousseau

2 rue Jean-Jacques Rousseau
Tél. 01 39 33 26 00
www.lyc-rousseau-sarcelles.ac-versailles.fr
Code : 0950650R

Diplômes préparés

Esabac
Bac ES
Bac L
Bac S : SVT
Bac STMG spécialités : gestion et finance, mercatique (marketing), ressources humaines et communication, systèmes d'information de gestion
Bac ST2S

Langues vivantes du tronc commun

- Anglais, Allemand, Espagnol, Italien

Langues vivantes 3

- Hébreu moderne, Italien

Sections particulières

- Section Esabac (toute filière générale)
- Section européenne : Allemand, Italien (en liaison avec les bacs ES, L, S et STMG)

95 **TAVERNY**

Lycée Jacques Prévert

23 rue du Chemin Vert de Boissy
Tél. 01 39 95 32 25
www.lyc-prevert-taverny.ac-versailles.fr
Code : 0950651S

Diplômes préparés

Bac ES
Bac L
Bac S : SVT
Bac STMG spécialités : gestion et finance, mercatique (marketing), ressources humaines et communication

Langues vivantes du tronc commun

- Anglais, Allemand, Espagnol

Langues vivantes 3

- Russe

95 **TAVERNY**

Lycée Louis Jovet

26 rue de Saint-Prix
Tél. 01 34 18 41 20
www.lyc-jovet-taverny.ac-versailles.fr
Code : 0951763A

Diplômes préparés

Bac ES
Bac L
Bac S : SI, SVT
Bac STI2D spécialités : énergies et environnement, systèmes d'information et numérique
Bac ST2S

Langues vivantes du tronc commun

- Anglais, Allemand, Espagnol

Langues vivantes 3

- Italien

95 **VAURÉAL**

Lycée Camille Claudel

Lycée des métiers du design
4 avenue Federico Garcia Lorca
Tél. 01 34 21 18 93
www.lyc-claudel-vaureal.ac-versailles.fr
Code : 0951710T

Diplômes préparés

Bac ES
Bac L
Bac S : SVT
Bac STD2A
Bac STMG spécialités : mercatique (marketing), ressources humaines et communication

Langues vivantes du tronc commun

- Anglais, Allemand, Espagnol

Langues vivantes 3

- Japonais

Les formations générales et technologiques

Les lycées privés sous contrat

Plus d'information :
www.ac-versailles.fr
rubrique orientation

Dans les pages suivantes sont indiqués les établissements avec leurs diplômes, les langues enseignées et leurs sections particulières.

Les établissements sont classés par numéro de département, ville et nom d'établissement.

Quelques modifications peuvent encore intervenir dans ce carnet d'adresses. Pour vous informer :

www.onisep.fr/Ile-de-France

Vous pouvez également consulter les sites des lycées.

Pour les établissements privés sous contrat, les inscriptions se font directement auprès de l'établissement choisi.

78 Yvelines

78 **LE CHESNAY**
Lycée Blanche de Castille
1 avenue de la Bretèche
Tél. 01 39 23 14 30
www.blanche-de-castille.fr
Code : 0783282U

Diplômes préparés

Bac ES
Bac L
Bac S : SVT
Bac STD2A

Langues vivantes du tronc commun

- Anglais, Allemand, Espagnol
Langues vivantes 3
- Chinois

Section particulière

- Section européenne : Anglais, Espagnol (en liaison avec les bacs ES, L et S)

78 **LE VÉSINET**
Lycée Le Bon Sauveur

6 rue Henri Cloppet
Tél. 01 30 15 92 92
<http://bs78.net>
Code : 0783297K

Diplômes préparés

Bac ES
Bac L
Bac S : SVT

Langues vivantes du tronc commun

- Anglais, Allemand, Espagnol
Langues vivantes 3
- Chinois, Italien

78 **MAGNANVILLE**
Lycée agricole privé Sully

22 avenue de l'Europe
Tél. 01 34 77 27 00
www.lycee-agricole-sully.fr
Code : 0781069N

Internat garçons-filles

Diplôme préparé

Bac STAV, aménagement et valorisation des espaces, technologies de la production agricole

Langues vivantes du tronc commun

- Anglais, Allemand, Espagnol

78 **MAISONS-LAFFITTE**
Lycée l'Ermitage

18 rue des Côtes
Tél. 01 39 62 04 81
www.ermitage.fr
Code : 0783283V
Internat garçons-filles

Diplômes préparés

Bac option internationale
Bac ES
Bac L

Bac S : SVT

Langues vivantes du tronc commun

- Anglais, Allemand, Chinois, Espagnol

Langues vivantes 3

- Italien

Section particulière

- Section internationale : Américain (en liaison avec les bacs ES, L et S)

78 **MANTES-LA-JOLIE**

Lycée Notre-Dame

5 rue de la Sangle
Tél. 01 34 97 97 97

www.notre-dame-mantes.com

Code : 0783289B

Diplômes préparés

Bac ES

Bac L

Bac S : SVT

Bac STMG spécialités : gestion et finance, mercatique (marketing)

Langues vivantes du tronc commun

- Anglais, Allemand, Espagnol

Langues vivantes 3

- Espagnol

78 **MONTIGNY-LE-BRETONNEUX**

Lycée Saint-Exupéry

11 rue Michaël Faraday
Tél. 01 30 58 37 00

www.etablissementprive-saintexupery.com

Code : 0781974X

L'établissement possède une classe de 2^{de} méthodologique (2 ans).

Diplômes préparés

Bac ES

Bac L

Bac S : SVT

Bac STMG spécialités : mercatique (marketing), ressources humaines et communication

Langues vivantes du tronc commun

- Anglais, Allemand, Chinois, Espagnol

78 **MONTIGNY-LE-BRETONNEUX**

Lycée Saint-François d'Assise

6 place Claudel
Tél. 01 30 64 99 55

www.saint-francois.net

Code : 0781899R

Diplômes préparés

Bac ES

Bac L

Bac S : SI, SVT
Bac STI2D spécialité : énergies et environnement

Langues vivantes du tronc commun

- Anglais, Allemand, Espagnol
Langues vivantes 3
- Italien

78 RAMBOUILLET
Lycée Sainte-Thérèse

7 rue Beziel
Tél. 01 61 08 64 60
www.ist78.com
Code : 0781664K

Diplômes préparés

Bac ES
Bac L
Bac S : SVT
Bac STMG spécialités : gestion et finance, mercatique (marketing)
Bac ST2S

Langues vivantes du tronc commun

- Anglais, Allemand, Espagnol

78 SAINT-GERMAIN-EN-LAYE
Lycée Notre-Dame

3 rue de Témara
Tél. 01 30 87 17 87
www.ind78.com
Code : 0783288A

Les formations technologiques et professionnelles sont dispensées à l'annexe : Lycée Jean-Paul II à Sartrouville

Diplômes préparés

Bac ES
Bac L
Bac S : SVT

Langues vivantes du tronc commun

- Anglais, Allemand, Espagnol
Langues vivantes 3
- Italien

Section particulière

- Section européenne : Anglais (en liaison avec tous les bacs)

78 SAINT-GERMAIN-EN-LAYE
Lycée Saint-Erembert

5 rue Salomon Reinach
Tél. 01 39 21 58 58
www.saint-erembert.com
Code : 0783286Y

Diplômes préparés

Bac ES
Bac L
Bac S : SVT
Bac STI2D spécialités : innovation technologique et éco-conception, systèmes d'information et numérique

Langues vivantes du tronc commun

- Anglais, Allemand, Espagnol

Section particulière

- Section européenne : Allemand (en liaison avec le bac S)

78 SAINT-GERMAIN-EN-LAYE
Lycée Saint-Thomas de Villeneuve

15 rue des Louviers
Tél. 01 39 10 34 00
www.stv-st-germain.org
Code : 0783323N

Diplômes préparés

Bac ES
Bac STMG spécialités : gestion et finance, mercatique (marketing), ressources humaines et communication
Bac ST2S

Langues vivantes du tronc commun

- Anglais, Allemand, Espagnol

78 SARTROUVILLE
Lycée Jean-Paul II

20 quai P. Brunel
Tél. 01 39 57 10 95
www.lyceejeanpaul2.com
Code : 0783288A
Annexe du lycée Notre-Dame à Saint Germain-en-Laye

Diplômes préparés

Bac ES
Bac L
Bac S : SVT
Bac STMG spécialités : mercatique (marketing), ressources humaines et communication

Langues vivantes du tronc commun

- Anglais, Allemand, Espagnol

Langues vivantes 3

- Portugais

Sections particulières

- Section européenne : Anglais (en liaison avec les bacs ES, L et S)
- Unité localisée pour l'inclusion scolaire : troubles des fonctions cognitives ou mentales (dont les troubles du langage écrit et de la parole)

78 VERNEUIL-SUR-SEINE
Lycée Notre-Dame Les Oiseaux

106 Grande Rue
Tél. 01 39 28 15 00
www.ndoverneuil.fr
Code : 0783344L
Internat filles

Diplômes préparés

Bac ES
Bac L
Bac S : SVT
Bac STL spécialités : biotechnologies, sciences physiques et chimiques en laboratoire
Bac STMG spécialités : gestion et finance, mercatique (marketing)

Langues vivantes du tronc commun

- Anglais, Allemand, Espagnol

Langues vivantes 3

- Italien

Section particulière

- Section européenne : Allemand (en liaison avec les bacs ES, L et S)

78 VERSAILLES
Lycée des Châtaigniers

11 bis avenue Jean Jaurès
Tél. 01 39 55 95 04
www.leschataigniers.com
Code : 0783293F

Diplôme préparé

Bac ST2S

Langues vivantes du tronc commun

- Anglais, Espagnol

78 VERSAILLES
Lycée Notre-Dame du Grandchamp

97 rue Royale
Tél. 01 39 24 12 80
www.nd-grandchamp.fr
Code : 0783351U

Diplômes préparés

Bac option internationale
Bac ES
Bac L
Bac S : SVT
Bac STMG spécialités : gestion et finance, mercatique (marketing), ressources humaines et communication

Langues vivantes du tronc commun

- Anglais, Allemand, Chinois, Espagnol

Langues vivantes 3

- Espagnol

Sections particulières

- Section internationale : Anglais (en liaison avec les baccalauréats ES, L et S)
- Section européenne : Anglais, Allemand, (en liaison avec les bacs ES, L, S et STMG pour l'anglais et avec les bacs ES, L et S pour l'allemand)

78 VERSAILLES
Lycée Saint-Jean et Hulst

26 rue du Maréchal de Lattre
Tél. 01 39 54 11 26
www.saint-jean-hulst.com
Code : 0783350T

Diplômes préparés

Bac ES
Bac L
Bac S : SVT

Langues vivantes du tronc commun

- Anglais, Allemand, Espagnol

91 Essonne

91 ATHIS-MONS
Lycée Saint-Charles

2 rue G. Anthonioz de Gaulle
Tél. 01 60 48 71 00
www.scharles.net
Code : 0910808J
Internat garçons-filles

Diplômes préparés

Bac ES
Bac L
Bac S : SVT
Bac STMG spécialité : mercatique (marketing)

Langues vivantes du tronc commun

- Anglais, Allemand, Espagnol
Langues vivantes 3

- Chinois

Section particulière

- Section européenne : Allemand (en liaison avec tous les bacs)

91 BRUNOY
Lycée polyvalent Saint-Pierre

Lycée des métiers de la communication, de la gestion et de la mercatique ; Lycée des métiers de l'hôtellerie, de la restauration et du tourisme
70 rue de Montgeron
Tél. 01 60 47 99 99
www.saint-pierre91.org
Code : 0910843X

Les élèves des sections de l'hôtellerie sont scolarisés 29 bis rue des Godeaux Tél : 01 60 47 99 85

Diplômes préparés

Bac Hôtellerie
Bac STMG spécialités : gestion et finance, mercatique (marketing), ressources humaines et communication

Langues vivantes du tronc commun

- Anglais, Allemand, Chinois, Espagnol

Langues vivantes 3

- Chinois, Italien

Classe de seconde spécifique

Seconde spécifique Bac Hôtellerie

91 BRUNOY
Lycée Saint-Pierre

70 rue de Montgeron
Tél. 01 60 47 99 99
www.saint-pierre91.org
Code : 0910812N

Diplômes préparés

Bac ES
Bac L
Bac S : SVT

Langues vivantes du tronc commun

- Anglais, Allemand, Chinois, Espagnol

Langues vivantes 3

- Chinois, Italien

Section particulière

- Section européenne : Anglais, Espagnol (en liaison avec les bacs ES et S)

91 CORBEIL-ESSONNES
Lycée polyvalent Saint Léon

8 quai de l'Essonne
Tél. 01 60 88 48 68
<http://lyceesaintleon.org>
Code : 0912161E

Diplômes préparés

Bac ES
Bac L (*ouverture à la rentrée 2014*)
Bac S : SVT
Bac STL spécialité : biotechnologies
Bac ST2S

Langues vivantes du tronc commun

- Anglais, Allemand, Espagnol

Les lycées privés sous contrat

91 **DRAVEIL**
Lycée Sénart enseignement
9 rue de l'Industrie
Tél. 01 69 40 08 17
<http://lse91.fr>
Code : 0911935J

Diplômes préparés
Bac ES
Bac S : SVT

Langues vivantes du tronc commun
- Anglais, Allemand, Espagnol

91 **ETAMPES**
Lycée Jeanne d'Arc
11 boulevard Henri IV
Tél. 01 69 16 14 40
www.jeannedarc-etampes.fr
Code : 0910815S

Diplômes préparés
Bac ES
Bac L
Bac S : SVT

Langues vivantes du tronc commun
- Anglais, Allemand, Espagnol

Langues vivantes 3
- Chinois, Italien
Section particulière
- Section européenne : Allemand

91 **EVRY**
Lycée polyvalent Notre-Dame de Sion
1 avenue Ratisbonne
Tél. 01 69 47 32 32
www.sion91.fr
Code : 0912117G

Diplômes préparés
Bac ES
Bac L
Bac S : SI, SVT
Bac STI2D spécialités : énergies et environnement, systèmes d'information et numérique

Langues vivantes du tronc commun
- Anglais, Allemand, Espagnol

91 **IGNY**
Lycée agricole privé Saint-Nicolas
10 avenue de la Division Leclerc
Tél. 01 69 35 15 00
www.saintnicolas-igny.fr
Code : 0910831J
Internat garçons-filles

Diplômes préparés
Bac S : EAT
Bac STAV, aménagement et valorisation des espaces, technologies de la production agricole

Langues vivantes du tronc commun
- Anglais, Allemand, Espagnol

91 **LA VILLE-DU-BOIS**
Lycée du Sacré-Coeur
Passage de Graville
Tél. 01 69 01 06 12
www.isc-villedubois.com
Code : 0910824B

Diplômes préparés
Bac ES
Bac L

Bac S : SVT
Bac STMG spécialités : gestion et finance, mercatique (marketing)

Langues vivantes du tronc commun
- Anglais, Allemand, Espagnol

91 **ORSAY**
Lycée privé du cours secondaire d'Orsay
11 rue de Courtaboeuf
Tél. 01 69 28 43 72
<http://csorsay.fr>
Code : 0910819W

Diplômes préparés
Bac ES
Bac L
Bac S : SVT

Langues vivantes du tronc commun
- Anglais, Allemand, Espagnol

Langues vivantes 3
- Italien

91 **PALAISEAU**
Lycée polyvalent privé Saint-Martin
36 avenue du 8 Mai 1945
Tél. 01 69 31 51 00
<http://saintejeannedarc.com>
Code : 0912321D

Diplôme préparé
Bac STD2A
Langues vivantes du tronc commun
- Anglais, Allemand, Espagnol

91 **VERRIÈRES-LE-BUISSON**
Lycée Rudolf Steiner
62 rue de Paris
Tél. 01 60 11 38 12
www.steiner-waldorf-vlb.fr
Code : 0911844K

La scolarité sous contrat se termine en 2de, la classe de 1re est hors contrat. Les élèves doivent rejoindre un autre établissement pour préparer le baccalauréat (pas de terminale).

Langues vivantes du tronc commun
- Anglais, Allemand, Espagnol

91 **VILLEBON-SUR-YVETTE**
Lycée d'Ile de France
7 rue du Baron de Nivière
Tél. 01 60 10 16 46
www.college-lycee-idf91.fr
Code : 0910823A
Internat garçons-filles

Diplômes préparés
Bac ES
Bac L
Bac S : SVT
Langues vivantes du tronc commun
- Anglais, Allemand, Espagnol

91 **VIRY-CHÂTILLON**
Lycée Saint-Louis Saint-Clément
1 rue Margot
Tél. 01 69 12 29 29
Code : 0910826D

Diplômes préparés
Bac ES
Bac L
Bac S : SVT
Bac STMG spécialité : gestion et finance

Langues vivantes du tronc commun
- Anglais, Allemand, Espagnol

91 **YERRES**
Lycée Beth Rivkha
43-49 rue Raymond Poincaré
Tél. 01 6949 62 62
Code : 0910838S
Internat filles

Diplômes préparés
Bac ES
Bac S
Langues vivantes du tronc commun
- Anglais, Hébreu moderne

92 Hauts-de-Seine

92 **ANTONY**
Lycée Sainte-Marie
2 rue de l'Abbaye
Tél. 01 46 11 58 00
www.sainteMarieantony.fr
Code : 0920904H

Diplômes préparés
Bac ES
Bac L
Bac S : SI, SVT

Langues vivantes du tronc commun
- Anglais, Allemand, Espagnol
Langues vivantes 3
- Chinois, Japonais

92 **ASNIÈRES-SUR-SEINE**
Lycée Sainte-Geneviève
19 rue de la Station
Tél. 01 47 93 05 28
www.sainteGenevieve-asnieres.com/
Code : 0920889S

Diplômes préparés
Bac ES
Bac L
Bac S : SVT

Langues vivantes du tronc commun
- Anglais, Allemand, Espagnol
Langues vivantes 3
- Italien
Section particulière
- Section européenne : Allemand (en liaison avec tous les bacs)

92 **BAGNEUX**
Lycée Saint-Gabriel
21 rue de la Lisette
Tél. 01 46 57 61 22
<http://saint-gabriel.apprentis-auteuil.org>
Code : 0920894X

Diplômes préparés
Bac ES

Bac S : SVT
Bac STMG spécialités : gestion et finance, mercatique (marketing), ressources humaines et communication

Langues vivantes du tronc commun
- Anglais, Allemand, Espagnol

92 **BOULOGNE-BILLANCOURT**
Lycée Notre-Dame
1 avenue du Général de Gaulle
Tél. 01 46 99 95 75
www.lndb.org
Code : 0920897A

Diplômes préparés
Bac ES
Bac L
Bac S : SVT
Bac STMG spécialité : mercatique (marketing)

Langues vivantes du tronc commun
- Anglais, Allemand, Espagnol
Langues vivantes 3
- Espagnol, Russe

92 **BOULOGNE-BILLANCOURT**
Lycée Rambam
11 rue des Abondances
Tél. 01 46 05 27 19
Code : 0920898B

Diplômes préparés
Bac ES
Bac S : SVT
Langues vivantes du tronc commun
- Anglais, Espagnol, Hébreu moderne

92 **BOURG-LA-REINE**
Lycée Notre-Dame
65 avenue du Général Leclerc
Tél. 01 41 13 42 42
<http://indblr.asso.fr>
Code : 0920906K

Diplômes préparés
Bac ES
Bac L
Bac S : SVT

Langues vivantes du tronc commun
- Anglais, Allemand, Espagnol
Langues vivantes 3
- Italien

92 **CHÂTENAY-MALABRY**
Lycée Sophie Barat
50 rue des Grillons
Tél. 01 41 13 47 00
www.sophie-barat.net
Code : 0920907L

Diplômes préparés
Bac ES
Bac L
Bac S : SVT
Bac STL spécialité : biotechnologies
Bac STMG spécialités : gestion et finance, mercatique (marketing)
Bac ST2S

Langues vivantes du tronc commun
- Anglais, Allemand, Espagnol

92 CHAVILLE Lycée Saint-Thomas de Villeneuve

1646 avenue Roger Salengro
Tél. 01 41 15 95 15
www.stv-chaville.fr
Code : 0920908M

Diplômes préparés

Bac ES
Bac L
Bac S : SVT

Langues vivantes du tronc commun

- Anglais, Allemand, Espagnol
Langues vivantes 3
- Italien

92 COLOMBES Lycée Jeanne d'Arc

9 boulevard de Valmy
Tél. 01 55 66 91 00
www.jeanne-darc-colombes.com
Code : 0921663H

Diplômes préparés

Bac ES
Bac S : SVT
Bac STMG spécialités : mercatique (marketing), ressources humaines et communication

Langues vivantes du tronc commun

- Anglais, Allemand, Espagnol
Langues vivantes 3
- Chinois

92 COURBEVOIE Lycée Montalembert

238 boulevard Saint-Denis
Tél. 01 46 67 13 00
www.lyceemontalembert.org
Code : 0921484N

Diplômes préparés

Bac ES
Bac L
Bac S : SVT
Bac STMG spécialités : gestion et finance, mercatique (marketing), ressources humaines et communication, systèmes d'information de gestion

Langues vivantes du tronc commun

- Anglais, Allemand, Espagnol

92 ISSY-LES-MOULINEAUX Lycée polyvalent La Salle - Saint-Nicolas

Lycée des métiers de l'automobile et des services industriels
19 rue Victor Hugo
Tél. 01 41 46 15 15
www.st-nicolas.org
Code : 0922653J
Internat garçons-filles

Diplômes préparés

Bac ES
Bac S : SVT
Bac STI2D spécialité : innovation technologique et éco-conception

Langues vivantes du tronc commun

- Anglais, Allemand, Espagnol

92 MEUDON Lycée La Source

11 rue Ernest Renan
Tél. 01 46 26 99 88
www.ecolelasource.org
Code : 0920916W

Diplômes préparés

Bac ES
Bac L
Bac S : SVT

Langues vivantes du tronc commun

- Anglais, Allemand, Espagnol
Langues vivantes 3
- Chinois, Italien
Section particulière
- Section européenne : Anglais (en liaison avec tous les bacs)

92 MEUDON Lycée Notre-Dame

24 rue Alexandre Guilmant
Tél. 01 46 90 00 20
Code : 0920917X

Diplômes préparés

Bac ES
Bac L
Bac S : SVT

Langues vivantes du tronc commun

- Anglais, Allemand, Espagnol
Langues vivantes 3
- Italien
Section particulière
- Section européenne : Anglais (en liaison avec tous les bacs)

92 MONTROUGE Lycée Jeanne d'Arc

44 rue Gabriel-Péri
Tél. 01 42 53 18 95
www.jamontrouge.com
Code : 0920918Y

Diplômes préparés

Bac ES
Bac S : SVT

Langues vivantes du tronc commun

- Anglais, Allemand, Espagnol, Italien

92 NEUILLY-SUR-SEINE Lycée Notre-Dame de Sainte-Croix

30 avenue du Roule
Tél. 01 46 43 19 50
www.sainte-croix-de-neuilly.com
Code : 0920919Z

Diplômes préparés

Bac ES
Bac S : SVT

Langues vivantes du tronc commun

- Anglais, Allemand, Espagnol
Langues vivantes 3
- Chinois, Espagnol, Italien

92 NEUILLY-SUR-SEINE Lycée Saint-Dominique

23 quater boulevard d'Argenson
Tél. 01 40 88 92 20
www.saintdominique.net
Code : 0920921B
Internat garçons-filles

Diplômes préparés

Bac ES
Bac L

Bac S : SVT

Langues vivantes du tronc commun

- Anglais, Allemand, Espagnol

92 NEUILLY-SUR-SEINE Lycée Sainte-Marie de Neuilly

24 boulevard Victor Hugo
Tél. 01 47 57 58 58
<http://saintemarienedeneuilly.com>
Code : 0920875B

Diplômes préparés

Bac ES
Bac L
Bac S : SVT

Langues vivantes du tronc commun

- Anglais, Allemand, Espagnol, Russe
Langues vivantes 3
- Chinois, Italien

92 RUEIL-MALMAISON Lycée Madeleine Daniélou

61-63 rue du Général de Miribel
Tél. 01 41 39 25 80
www.danielou.org
Code : 0921365J

Hébergement organisé hors établissement

Etablissement de jeunes filles

Diplômes préparés

Bac ES
Bac L
Bac S : SVT

Langues vivantes du tronc commun

- Anglais, Allemand, Chinois, Espagnol, Russe
Langues vivantes 3
- Italien

92 RUEIL-MALMAISON Lycée Passy Buzenval

50 avenue Otis Myggatt
Tél. 01 41 39 81 81
www.passy-buzenval.com
Code : 0920928J
Internat garçons

Diplômes préparés

Bac ES
Bac L
Bac S : SI, SVT
Bac STI2D spécialité : énergies et environnement

Langues vivantes du tronc commun

- Anglais, Allemand, Espagnol
Langues vivantes 3
- Espagnol

92 VAUCRESSON Lycée P. Suger

8 rue Yves du Manoir
Tél. 01 47 41 10 44
www.ecole-suger.com
Code : 0920937U
Internat filles

Diplômes préparés

Bac ES
Bac L
Bac S : SVT
Bac STMG spécialités : gestion et finance, mercatique (marketing)

Langues vivantes du tronc commun

- Anglais, Allemand, Espagnol
Langues vivantes 3
- Italien

95 Val-d'Oise

95 ENGHIEEN-LES-BAINS Lycée Notre-Dame de la Providence

7 boulevard Sadi Carnot
Tél. 01 34 12 63 78
www.ndp-enghien.org
Code : 0950753C

Diplômes préparés

Bac ES
Bac L
Bac S : SVT

Langues vivantes du tronc commun

- Anglais, Allemand, Espagnol
Langues vivantes 3
- Chinois

95 LOUVRES Lycée Paul Ricoeur

85 rue de Paris
Tél. 01 30 29 00 73
www.institut-paul-ricoeur.fr
Code : 0952158E

Diplômes préparés

Bac ES
Bac L
Bac S

Langues vivantes du tronc commun

- Anglais, Allemand, Espagnol
Langues vivantes 3
- Chinois, Italien

95 MARGENCY Lycée Notre-Dame de Bury

1 avenue Georges Pompidou
Tél. 01 34 27 38 00
www.bury-rosaire.fr
Code : 0950759J

Diplômes préparés

Bac ES
Bac L
Bac S : SVT
Bac STMG spécialité : gestion et finance

Langues vivantes du tronc commun

- Anglais, Allemand, Espagnol

95 PONTOISE Lycée Notre-Dame de la Compassion

8 place Nicolas Flamel
Tél. 01 34 41 61 00
www.ndcompassion.fr
Code : 0950761L
Les formations technologiques sont dispensées à l'annexe rue des Valanchards, 95280 Jouy-le-Moutier

Diplômes préparés

Bac ES
Bac L
Bac S : SVT
Bac STMG spécialité : mercatique (marketing)
Bac ST2S

Langues vivantes du tronc commun

- Anglais, Allemand, Espagnol

Langues vivantes 3

- Espagnol

Section particulière

- Section européenne : Allemand (en liaison avec les bacs ES, L et S)

95 PONTOISE

Lycée privé Vauban

23 place du Petit Martrou

Tél. 01 34 20 13 13

www.lycee-vauban.com

Code : 0951221L

Diplômes préparés

Bac ES

Bac L

Bac S : SVT

Bac STMG spécialité : mercatique (marketing)

Langues vivantes du tronc commun

- Anglais, Allemand, Espagnol

95 PONTOISE

Lycée Saint-Martin de France

1 avenue de Verdun

Tél. 01 34 25 48 00

www.saintmartindefrance.fr

Code : 0950762M

Internat garçons - filles

Diplômes préparés

Bac ES

Bac L

Bac S : SVT

Langues vivantes du tronc commun

- Anglais, Allemand, Espagnol

Langues vivantes 3

- Chinois, Espagnol

Section particulière

- Section européenne : Anglais (en liaison avec tous les bacs)

95 SANNOIS

Lycée Notre-Dame

106 boulevard Charles de Gaulle

Tél. 01 39 81 22 98

www.ind-sannois.fr

Code : 0950785M

Diplômes préparés

Bac ES

Bac L

Bac S : SVT

Langues vivantes du tronc commun

- Anglais, Allemand, Espagnol

Langues vivantes 3

- Chinois, Italien, Portugais

Section particulière

- Section européenne : Anglais (en liaison avec les bacs ES, L et S)

95 SARCELLES

Lycée La Salle-Saint Rosaire

53 rue Pierre Brosolette

Tél. 01 34 38 34 00

www.strosaire95.org

Code : 0950786N

Diplômes préparés

Bac ES

Bac L

Bac S : SVT

Bac STMG spécialités : gestion et finance, mercatique (marketing)

Bac ST2S

Langues vivantes du tronc commun

- Anglais, Allemand, Espagnol, Italien

95 SARCELLES

Lycée Ozar Hatorah

1 rue Jean Lurçat

Tél. 01 39 90 79 89

Code : 0951940T

Etablissement de garçons

Diplômes préparés

Bac ES

Bac S

Langues vivantes du tronc commun

- Anglais, Hébreu moderne

95 SARCELLES

Lycée Torat Emet

14 avenue Charles Péguy

Tél. 01 39 90 96 28

Code : 0951048Y

Etablissement de jeunes filles

Diplômes préparés

Bac ES

Bac S : SVT

Langues vivantes du tronc commun

- Anglais, Hébreu moderne

95 VILLIERS-LE-BEL

Lycée polyvalent privé ORT

32 avenue de Choiseul

Tél. 01 39 87 71 40

<http://villiers.ort.asso.fr>

Code : 0951994B

Diplômes préparés

Bac ES

Bac S : SVT

Bac STMG spécialités : gestion et finance, systèmes d'information de gestion

Langues vivantes du tronc commun

- Anglais, Espagnol, Hébreu moderne

Langues vivantes 3

- Hébreu moderne

Les formations professionnelles

Index

Cet index liste les **diplômes professionnels** ainsi que les **sections particulières** (sections européennes, ULIS, etc.).

Les diplômes professionnels présentés sont regroupés en 17 domaines.

Pour chaque formation sont indiqués les établissements qui les proposent, classés par numéro de département, ville et nom d'établissement.

Des symboles indiquent si ces établissements sont publics **◆**, privés **●** ou proposent cette formation en Apprentissage **A**.

Les diplômes de la voie professionnelle

Agriculture, élevage, aménagement, forêt

Bac pro Agroéquipement

- A** 78 **Magnanville** Lycée agricole privé Sully

Bac pro Aménagements paysagers

- 78 **Jouy-en-Josas** TECOMAH
- 78 **Le Tremblay-sur-Mauldre** Centre horticole d'enseignement et de promotion
- A** 78 **Saint-Germain-en-Laye** CFA des métiers de l'horticulture et du cheval
- ◆ 78 **Saint-Germain-en-Laye** Lycée agricole et horticole
- 91 **Etampes** Maison familiale horticole de l'Essonne Verte
- 91 **Igny** Lycée agricole privé Saint-Nicolas
- 91 **Marcoussis** Lycée professionnel horticole et paysager Saint-Antoine
- 92 **Meudon** Lycée professionnel horticole Saint-Philippe
- A** 92 **Meudon** Lycée professionnel horticole Saint-Philippe

Bac pro Conduite et gestion de l'entreprise hippique

- A** 78 **Rambouillet** CFA du CEZ : Activités hippiques, agriculture, agroalimentaire et santé animale

Bac pro Conduite et gestion de l'exploitation agricole option systèmes à dominante cultures

- 78 **Magnanville** Lycée agricole privé Sully

Bac pro Conduite et gestion de l'exploitation agricole option systèmes à dominante élevage

- 78 **Magnanville** Lycée agricole privé Sully

Bac pro Gestion des milieux naturels et de la faune

- 78 **Jouy-en-Josas** TECOMAH
- 78 **Le Tremblay-sur-Mauldre** Centre horticole d'enseignement et de promotion

Bac pro Productions horticoles

- ◆ 78 **Saint-Germain-en-Laye** Lycée agricole et horticole
- A** 91 **Igny** Lycée agricole privé Saint-Nicolas
- 91 **Marcoussis** Lycée professionnel horticole et paysager Saint-Antoine

Bac pro Technicien conseil vente de produits de jardin

- A** 91 **Igny** Lycée agricole privé Saint-Nicolas
- A** 92 **Meudon** Lycée professionnel horticole Saint-Philippe

Bac pro Technicien conseil vente en animalerie

- 78 **Maule** Lycée professionnel agricole Le Buat
- A** 78 **Maule** Lycée professionnel agricole Le Buat

BPA Travaux des aménagements paysagers

- A** 78 **Le Tremblay-sur-Mauldre** CFA du CHEP des métiers verts
- 95 **Sannois** Lycée Professionnel Horticole Saint-Jean (Apprentis d'Auteuil)

CAPA Productions horticoles spécialité pépinières

- A** 91 **Igny** Lycée agricole privé Saint-Nicolas

CAPA Productions horticoles spécialité productions florales et légumières

- ◆ 78 **Saint-Germain-en-Laye** Lycée agricole et horticole
- A** 91 **Igny** Lycée agricole privé Saint-Nicolas
- 91 **Marcoussis** Lycée professionnel horticole et paysager Saint-Antoine
- 92 **Meudon** Lycée professionnel horticole Saint-Philippe
- 95 **Sannois** Lycée Professionnel Horticole Saint-Jean (Apprentis d'Auteuil)

CAPA Soigneur d'équidés

- A** 78 **Maisons-Laffitte** CFA des métiers de l'horticulture et du cheval site de Maisons-Laffitte

CAPA Travaux paysagers

- 78 **Le Tremblay-sur-Mauldre** Centre horticole d'enseignement et de promotion
- A** 78 **Le Tremblay-sur-Mauldre** CFA du CHEP des métiers verts

- A** 78 **Maisons-Laffitte** CFA des métiers de l'horticulture et du cheval site de Maisons-Laffitte

- A** 91 **Igny** Lycée agricole privé Saint-Nicolas

- 91 **Marcoussis** Lycée professionnel horticole et paysager Saint-Antoine

- A** 91 **Marcoussis** Lycée professionnel horticole et paysager Saint-Antoine

- 92 **Meudon** Lycée professionnel horticole Saint-Philippe

- A** 92 **Meudon** Lycée professionnel horticole Saint-Philippe

- 95 **Sannois** Lycée Professionnel Horticole Saint-Jean (Apprentis d'Auteuil)

Alimentation, hôtellerie, restauration

Bac pro Boulanger pâtissier

- ◆ 91 **Etiolles** Lycée professionnel Château des Coudraies
- ◆ 92 **Meudon** Lycée professionnel Les Côtes de Villebon
- ◆ 95 **Eragny** Lycée Auguste Escoffier
- A** 95 **Eragny** Lycée Auguste Escoffier

Bac pro Commercialisation et services en restauration

- ◆ 78 **Guyancourt** Lycée d'hôtellerie et de tourisme

- ◆ enseignement public
- enseignement privé
- A** apprentissage

- ▲ 78 **Jouy-en-Josas** CFA CCIP Tecomah - Ecole de l'environnement et du cadre de vie
- ◆ 78 **Mantes-la-Ville** Section d'enseignement professionnel du lycée Camille Claudel
- ◆ 78 **Rambouillet** Lycée Louis Bascan
- 91 **Brunoy** Lycée polyvalent Saint-Pierre
- ◆ 91 **Etiolles** Lycée professionnel Château des Coudraies
- ◆ 92 **Antony** Lycée professionnel Théodore Monod
- ◆ 92 **Clichy** Lycée René Auffray
- ◆ 92 **Meudon** Lycée professionnel Les Côtes de Villebon
- ▲ 92 **Meudon** Lycée professionnel Les Côtes de Villebon
- ◆ 92 **Saint-Cloud** Lycée Alberto Santos Dumont
- ▲ 92 **Saint-Cloud** Lycée Alberto Santos Dumont
- ◆ 95 **Eragny** Lycée Auguste Escoffier
- ▲ 95 **Osny** CFA CCIV IFA Adolphe Chauvin

Bac pro Cuisine

- ◆ 78 **Guyancourt** Lycée d'hôtellerie et de tourisme
- ▲ 78 **Jouy-en-Josas** CFA CCIP Tecomah - Ecole de l'environnement et du cadre de vie
- ◆ 78 **Mantes-la-Ville** Section d'enseignement professionnel du lycée Camille Claudel
- ◆ 78 **Rambouillet** Lycée Louis Bascan
- 91 **Brunoy** Lycée polyvalent Saint-Pierre
- ◆ 91 **Etiolles** Lycée professionnel Château des Coudraies
- ◆ 92 **Antony** Lycée professionnel Théodore Monod
- ◆ 92 **Clichy** Lycée René Auffray
- ◆ 92 **Meudon** Lycée professionnel Les Côtes de Villebon
- ▲ 92 **Meudon** Lycée professionnel Les Côtes de Villebon
- ◆ 92 **Saint-Cloud** Lycée Alberto Santos Dumont
- ▲ 92 **Saint-Cloud** Lycée Alberto Santos Dumont
- ◆ 95 **Eragny** Lycée Auguste Escoffier
- ▲ 95 **Osny** CFA CCIV IFA Adolphe Chauvin

CAP Agent polyvalent de restauration

- ◆ 78 **Les Mureaux** Lycée Jacques Vaucanson
- ◆ 78 **Trappes** Lycée professionnel Louis Blériot
- ◆ 91 **Athis-Mons** Lycée Clément Ader
- ▲ 91 **Ervy** CFA Faculté des métiers de l'Essonne
- ◆ 91 **Les Ulis** Lycée l'Essouriau
- ◆ 91 **Saint-Michel-sur-Orge** Lycée Léonard de Vinci
- ◆ 92 **Châtenay-Malabry** Lycée polyvalent Jean Jaurès
- ◆ 92 **Colombes** Lycée professionnel Valmy
- ◆ 95 **Argenteuil** Lycée Fernand et Nadia Léger
- ▲ 95 **Labbeville** CFA Saint-Jean
- ▲ 95 **Saint-Gratien** CFA Saint-Jean

CAP Assistant technique en milieu familial et collectif

- ◆ 78 **Le Chesnay** Lycée professionnel Jean Moulin

- ◆ 78 **Trappes** Lycée professionnel Louis Blériot
- ◆ 91 **Arpajon** Lycée professionnel Paul Belmondo
- ◆ 91 **Etampes** Lycée professionnel Louis Blériot
- ◆ 91 **Ervy** Lycée professionnel Charles Baudelaire
- ◆ 91 **Saint-Michel-sur-Orge** Lycée Léonard de Vinci
- ◆ 92 **Antony** Lycée professionnel Théodore Monod
- ◆ 92 **Colombes** Lycée professionnel Valmy
- ◆ 95 **Chars** Lycée professionnel régional du Vexin
- ◆ 95 **Fosses** Lycée Charles Baudelaire
- ▲ 95 **Labbeville** CFA Saint-Jean
- ▲ 95 **Saint-Gratien** CFA Saint-Jean

CAP Boucher

- ▲ 78 **Versailles** CFA de la Chambre de métiers et de l'artisanat des Yvelines

CAP Boulanger

- ▲ 78 **Versailles** CFA de la Chambre de métiers et de l'artisanat des Yvelines
- ▲ 91 **Ervy** CFA Faculté des métiers de l'Essonne
- ▲ 95 **Villiers-le-Bel** IMA du CFA de la Chambre de métiers et de l'artisanat du Val d'Oise

CAP Cuisine

- ◆ 78 **Guyancourt** Lycée d'hôtellerie et de tourisme
- ▲ 78 **Jouy-en-Josas** CFA CCIP Tecomah - Ecole de l'environnement et du cadre de vie
- ◆ 78 **Mantes-la-Ville** Section d'enseignement professionnel du lycée Camille Claudel
- ▲ 78 **Mantes-la-Ville** Section d'enseignement professionnel du lycée Camille Claudel
- ◆ 78 **Rambouillet** Lycée Louis Bascan
- ▲ 78 **Versailles** CFA de la Chambre de métiers et de l'artisanat des Yvelines
- ▲ 91 **Brunoy** Lycée polyvalent Saint-Pierre
- ◆ 91 **Etiolles** Lycée professionnel Château des Coudraies
- ▲ 91 **Ervy** CFA Faculté des métiers de l'Essonne
- ▲ 91 **Ormy-la-Rivière** CFA de la Maison familiale Le Moulin de la Planche
- ◆ 92 **Antony** Lycée professionnel Théodore Monod
- ▲ 92 **Antony** Lycée professionnel Théodore Monod
- ◆ 92 **Clichy** Lycée René Auffray
- ▲ 92 **Clichy** Lycée René Auffray
- ◆ 92 **Meudon** Lycée professionnel Les Côtes de Villebon
- ◆ 92 **Saint-Cloud** Lycée Alberto Santos Dumont
- ▲ 92 **Saint-Cloud** Lycée Alberto Santos Dumont
- ▲ 95 **Cergy** CFA de la Chambre de métiers et de l'artisanat du Val d'Oise
- ◆ 95 **Eragny** Lycée Auguste Escoffier
- ▲ 95 **Osny** CFA CCIV IFA Adolphe Chauvin
- ▲ 95 **Saint-Gratien** CFA CCIR IFA de la restauration
- ▲ 95 **Villiers-le-Bel** IMA du CFA de la Chambre de métiers et de l'artisanat du Val d'Oise

CAP Pâtissier

- ▲ 78 **Versailles** CFA de la Chambre de métiers et de l'artisanat des Yvelines
- ◆ 91 **Etiolles** Lycée professionnel Château des Coudraies
- ▲ 91 **Ervy** CFA Faculté des métiers de l'Essonne
- ▲ 92 **Clichy** Lycée René Auffray
- ◆ 95 **Eragny** Lycée Auguste Escoffier
- ▲ 95 **Villiers-le-Bel** IMA du CFA de la Chambre de métiers et de l'artisanat du Val d'Oise

CAP Restaurant

- ◆ 78 **Guyancourt** Lycée d'hôtellerie et de tourisme
- ◆ 78 **Mantes-la-Ville** Section d'enseignement professionnel du lycée Camille Claudel
- ▲ 78 **Mantes-la-Ville** Section d'enseignement professionnel du lycée Camille Claudel
- ◆ 78 **Rambouillet** Lycée Louis Bascan
- ▲ 78 **Versailles** CFA de la Chambre de métiers et de l'artisanat des Yvelines
- ▲ 91 **Brunoy** Lycée polyvalent Saint-Pierre
- ◆ 91 **Etiolles** Lycée professionnel Château des Coudraies
- ▲ 91 **Ervy** CFA Faculté des métiers de l'Essonne
- ▲ 91 **Ormy-la-Rivière** CFA de la Maison familiale Le Moulin de la Planche
- ◆ 92 **Antony** Lycée professionnel Théodore Monod
- ◆ 92 **Clichy** Lycée René Auffray
- ▲ 92 **Clichy** Lycée René Auffray
- ◆ 92 **Meudon** Lycée professionnel Les Côtes de Villebon
- ◆ 92 **Saint-Cloud** Lycée Alberto Santos Dumont
- ▲ 92 **Saint-Cloud** Lycée Alberto Santos Dumont
- ▲ 95 **Cergy** CFA de la Chambre de métiers et de l'artisanat du Val d'Oise
- ◆ 95 **Eragny** Lycée Auguste Escoffier
- ▲ 95 **Saint-Gratien** CFA CCIR IFA de la restauration
- ▲ 95 **Villiers-le-Bel** IMA du CFA de la Chambre de métiers et de l'artisanat du Val d'Oise

CAP Services en brasserie-café

- ▲ 92 **Meudon** Lycée professionnel Les Côtes de Villebon
- ▲ 95 **Saint-Gratien** CFA CCIR IFA de la restauration

CAP Services hôteliers

- ◆ 91 **Etiolles** Lycée professionnel Château des Coudraies
- ◆ 95 **Eragny** Lycée Auguste Escoffier

Arts, artisanat, audiovisuel

Bac pro Artisanat et métiers d'art option communication visuelle plurimédia

- 91 **Palaiseau** Lycée polyvalent privé Saint-Martin
- ◆ 92 **Colombes** Lycée Claude Garamont

- 95 **Osny** Lycée professionnel de la communication et industries graphiques Notre famille

Bac pro Photographie

- ◆ 92 **Boulogne-Billancourt** Lycée Etienne Jules Marey

CAP Accessoiriste réalisateur

- ◆ 78 **Sartrouville** Lycée polyvalent Jules Verne

Automobile, engins

Bac pro Aéronautique option avionique

- ◆ 91 **Cerny** Lycée professionnel Alexandre Denis

Bac pro Aéronautique option systèmes

- ◆ 91 **Cerny** Lycée professionnel Alexandre Denis

Bac pro Aviation générale

- ◆ 91 **Cerny** Lycée professionnel Alexandre Denis

Bac pro Maintenance de véhicules automobiles option motocycles

- ◆ 92 **Nanterre** Lycée professionnel industriel Claude Chappe
- 95 **Argenteuil** Ecole nationale des professions de l'automobile - GARAC

Bac pro Maintenance de véhicules automobiles option véhicules industriels

- ▲ 78 **Le Tremblay-sur-Mauldre** CFA des métiers du transport et de la logistique
- ▲ 95 **Argenteuil** CFA du GARAC Ecole nationale des professions de l'automobile
- ▲ 95 **Gonesse** CFA Promotrans Ile de France
- ◆ 95 **Saint-Ouen-l'Aumône** Lycée professionnel industriel du château d'Epluches

Bac pro Maintenance de véhicules automobiles option voitures particulières

- ◆ 78 **Conflans-Sainte-Honorine** Lycée Simone Weil
- ◆ 78 **La Celle-Saint-Cloud** Lycée professionnel Lucien René Duchesne
- ▲ 78 **La Celle-Saint-Cloud** Lycée professionnel Lucien René Duchesne
- ◆ 78 **Mantes-la-Jolie** Lycée Jean Rostand
- ▲ 78 **Mantes-la-Jolie** Lycée Jean Rostand
- ▲ 78 **Voisins-le-Bretonneux** CFA de la Chambre de métiers et de l'artisanat des Yvelines (annexe)
- ◆ 91 **Cerny** Lycée professionnel Alexandre Denis
- ▲ 91 **Ervy** CFA Faculté des métiers de l'Essonne
- ◆ 91 **Quincy-sous-Sénart** Lycée professionnel des Frères Moreau
- ▲ 91 **Savigny-sur-Orge** CFA AFORPA Gaspard Monge

- ◆ 91 **Savigny-sur-Orge** Lycée Gaspard Monge
- 92 **Issy-les-Moulineaux** Lycée polyvalent La Salle - Saint-Nicolas
- ▲ 92 **Issy-les-Moulineaux** Lycée polyvalent La Salle - Saint-Nicolas
- ◆ 92 **Malakoff** Lycée professionnel Louis Girard
- ◆ 92 **Nanterre** Lycée professionnel industriel Claude Chappe
- ▲ 92 **Villeneuve-la-Garenne** CFA de la carrosserie
- ◆ 92 **Villeneuve-la-Garenne** Lycée Charles Petiet
- ▲ 92 **Villeneuve-la-Garenne** Lycée Charles Petiet
- ▲ 95 **Argenteuil** CFA du GARAC Ecole nationale des professions de l'automobile
- 95 **Argenteuil** Ecole nationale des professions de l'automobile - GARAC
- ◆ 95 **Garges-les-Gonesses** Lycée Arthur Rimbaud
- ◆ 95 **Saint-Ouen-l'Aumône** Lycée professionnel industriel du château d'Epluchès
- ▲ 95 **Villiers-le-Bel** IMA du CFA de la Chambre des métiers et de l'artisanat du Val d'Oise

Bac pro Maintenance des matériels option A agricoles

- ◆ 91 **Dourdan** Lycée Alfred Kastler

Bac pro Maintenance des matériels option B travaux publics et manutention

- ▲ 78 **Epone** CFA des Compagnons du Devoir du Tour de France
- ▲ 78 **Jouy-en-Josas** CFA CCIP Tecomah - Ecole de l'environnement et du cadre de vie
- ◆ 78 **Porcheville** Lycée Lavoisier
- ◆ 91 **Dourdan** Lycée Alfred Kastler

Bac pro Maintenance des matériels option C parcs et jardins

- ◆ 91 **Dourdan** Lycée Alfred Kastler

CAP Maintenance des matériels option matériels de parcs et jardins

- ◆ 78 **Mantes-la-Jolie** Lycée Jean Rostand
- ◆ 91 **Dourdan** Lycée Alfred Kastler
- ◆ 95 **Eaubonne** Lycée Louis Armand

CAP Maintenance des véhicules automobiles option motocycles

- ◆ 92 **Nanterre** Lycée professionnel industriel Claude Chappe

CAP Maintenance des véhicules automobiles option véhicules industriels

- ▲ 78 **Le Tremblay-sur-Mauldre** CFA des métiers du transport et de la logistique
- ▲ 95 **Argenteuil** CFA du GARAC Ecole nationale des professions de l'automobile
- ▲ 95 **Jouy-le-Moutier** CFA Institut de l'environnement urbain
- ◆ 95 **Saint-Ouen-l'Aumône** Lycée professionnel industriel du château d'Epluchès

CAP Maintenance des véhicules automobiles option véhicules particuliers

- ◆ 78 **Conflans-Sainte-Honorine** Lycée Simone Weil
- ◆ 78 **La Celle-Saint-Cloud** Lycée professionnel Lucien René Duchesne
- ▲ 78 **La Celle-Saint-Cloud** Lycée professionnel Lucien René Duchesne
- ▲ 78 **Mantes-la-Jolie** Lycée Jean Rostand
- ▲ 78 **Voisins-le-Bretonneux** CFA de la Chambre des métiers et de l'artisanat des Yvelines (annexe)
- ◆ 91 **Cerny** Lycée professionnel Alexandre Denis
- ▲ 91 **Ervy** CFA Faculté des métiers de l'Essonne
- ◆ 91 **Quincy-sous-Sénart** Lycée professionnel des Frères Moreau
- ▲ 91 **Savigny-sur-Orge** CFA AFORPA Gaspard Monge
- ◆ 91 **Savigny-sur-Orge** Lycée Gaspard Monge
- 92 **Issy-les-Moulineaux** Lycée polyvalent La Salle - Saint-Nicolas
- ▲ 92 **Issy-les-Moulineaux** Lycée polyvalent La Salle - Saint-Nicolas
- ◆ 92 **Malakoff** Lycée professionnel Louis Girard
- ◆ 92 **Nanterre** Lycée professionnel industriel Claude Chappe
- ▲ 92 **Villeneuve-la-Garenne** CFA de la carrosserie
- ◆ 92 **Villeneuve-la-Garenne** Lycée Charles Petiet
- ▲ 92 **Villeneuve-la-Garenne** Lycée Charles Petiet
- ▲ 95 **Argenteuil** CFA du GARAC Ecole nationale des professions de l'automobile
- ◆ 95 **Garges-les-Gonesses** Lycée Arthur Rimbaud
- ◆ 95 **Saint-Ouen-l'Aumône** Lycée professionnel industriel du château d'Epluchès
- ▲ 95 **Villiers-le-Bel** IMA du CFA de la Chambre des métiers et de l'artisanat du Val d'Oise

CAP Réparation entretien des embarcations de plaisance

- ◆ 78 **Conflans-Sainte-Honorine** Lycée Simone Weil

Bâtiment, travaux publics

Bac pro Aménagement et finition du bâtiment

- ◆ 78 **Villiers-Saint-Frédéric** Lycée Viollet le Duc
- ◆ 95 **Cormeilles-en-Parisis** Lycée professionnel Le Corbusier

Bac pro Artisanat et métiers d'art option marchandisage visuel

- ◆ 78 **Saint-Cyr-l'Ecole** Lycée professionnel Jean Perrin
- ◆ 91 **Massy** Lycée professionnel Gustave Eiffel
- ◆ 95 **Vauréal** Lycée Camille Claudel

Bac pro Interventions sur le patrimoine bâti

- ◆ 92 **Montrouge** Lycée professionnel Jean Monnet

Bac pro Ouvrages du bâtiment : aluminium, verre et matériaux de synthèse

- ◆ 91 **Brétigny-sur-Orge** Lycée Jean Pierre Timbaud

Bac pro Technicien d'études du bâtiment option A : études et économie

- ▲ 78 **Aubergenville** CFA Institut du tertiaire, du développement durable et de l'éco-construction - site d'Aubergenville
- ◆ 78 **Villiers-Saint-Frédéric** Lycée Viollet le Duc
- ◆ 91 **Brétigny-sur-Orge** Lycée Jean Pierre Timbaud
- ◆ 91 **Ervy** Lycée professionnel Auguste Perret
- ◆ 91 **Massy** Lycée professionnel Gustave Eiffel
- ◆ 92 **Montrouge** Lycée professionnel Jean Monnet
- ◆ 95 **Ermont** Lycée professionnel Ferdinand Buisson

Bac pro Technicien d'études du bâtiment option B : assistant en architecture

- ◆ 78 **Villiers-Saint-Frédéric** Lycée Viollet le Duc
- ◆ 91 **Brétigny-sur-Orge** Lycée Jean Pierre Timbaud
- ◆ 91 **Massy** Lycée professionnel Gustave Eiffel
- ◆ 92 **Asnières-sur-Seine** Lycée professionnel de Prony

Bac pro Technicien du bâtiment : organisation et réalisation du gros oeuvre

- ▲ 78 **Aubergenville** CFA Institut du tertiaire, du développement durable et de l'éco-construction - site d'Aubergenville
- ▲ 78 **Trappes** CFM BTP Saint-Quentin-en-Yvelines
- ▲ 91 **Chilly-Mazarin** CFA CCIV Centre Gustave Eiffel
- ◆ 91 **Ervy** Lycée professionnel Auguste Perret
- ◆ 92 **Montrouge** Lycée professionnel Jean Monnet
- ◆ 95 **Cormeilles-en-Parisis** Lycée professionnel Le Corbusier

Bac pro Technicien géomètre - topographe

- ◆ 78 **Villiers-Saint-Frédéric** Lycée Viollet le Duc
- ◆ 91 **Brétigny-sur-Orge** Lycée Jean Pierre Timbaud
- ◆ 92 **Montrouge** Lycée professionnel Jean Monnet
- ◆ 95 **Cormeilles-en-Parisis** Lycée professionnel Le Corbusier

Bac pro Travaux publics

- ▲ 78 **Jouy-en-Josas** CFA CCIP Tecomah - Ecole de l'environnement et du cadre de vie
- ◆ 78 **Porcheville** Lycée Lavoisier
- ▲ 78 **Trappes** CFM BTP Saint-Quentin-en-Yvelines

CAP Carreleur mosaïste

- ◆ 91 **Massy** Lycée professionnel Gustave Eiffel

CAP Conducteur d'engins : travaux publics et carrières

- ▲ 78 **Jouy-en-Josas** CFA CCIP Tecomah - Ecole de l'environnement et du cadre de vie
- ◆ 78 **Porcheville** Lycée Lavoisier

CAP Constructeur de routes

- ◆ 78 **Porcheville** Lycée Lavoisier
- ▲ 78 **Trappes** CFM BTP Saint-Quentin-en-Yvelines

CAP Constructeur d'ouvrages du bâtiment en aluminium, verre et matériaux de synthèse

- ◆ 91 **Brétigny-sur-Orge** Lycée Jean Pierre Timbaud
- ◆ 95 **Ermont** Lycée professionnel Ferdinand Buisson

CAP Constructeur en béton armé du bâtiment

- ▲ 91 **Chilly-Mazarin** CFA CCIV Centre Gustave Eiffel

CAP Constructeur en canalisations des travaux publics

- ▲ 78 **Trappes** CFM BTP Saint-Quentin-en-Yvelines
- ▲ 95 **Jouy-le-Moutier** CFA Institut de l'environnement urbain

CAP Couvreur

- ▲ 78 **Aubergenville** CFA Institut du tertiaire, du développement durable et de l'éco-construction - site d'Aubergenville
- ▲ 78 **Epone** CFA des Compagnons du Devoir du Tour de France

CAP Etancheur du bâtiment et des travaux publics

- ▲ 78 **Trappes** CFM BTP Saint-Quentin-en-Yvelines

CAP Installateur sanitaire

- ▲ 78 **Aubergenville** CFA Institut du tertiaire, du développement durable et de l'éco-construction - site d'Aubergenville
- ◆ 78 **Le Chesnay** Lycée professionnel Jean Moulin
- ◆ 78 **Porcheville** Lycée Lavoisier
- ◆ 78 **Villiers-Saint-Frédéric** Lycée Viollet le Duc
- ▲ 91 **Brétigny-sur-Orge** CFA BTP - Site de Brétigny-sur-Orge
- ▲ 91 **Chilly-Mazarin** CFA CCIV Centre Gustave Eiffel
- ◆ 91 **Ervy** Lycée professionnel Auguste Perret
- ◆ 91 **Massy** Lycée professionnel Gustave Eiffel
- ▲ 92 **Rueil-Malmaison** CFA du bâtiment Rueil-Malmaison
- ◆ 92 **Suresnes** Lycée Louis Blériot
- ◆ 95 **Cormeilles-en-Parisis** Lycée professionnel Le Corbusier
- ▲ 95 **Ermont** CFA du BTP - Site d'Ermont

- ◆ enseignement public
- enseignement privé
- ▲ apprentissage

- ◆ 95 **Ermont** Lycée professionnel Ferdinand Buisson
- ▲ 95 **Saint-Prix** CFA Saint-Jean
- ◆ 95 **Villiers-le-Bel** Lycée Pierre Mendès France
- ▲ 95 **Villiers-le-Bel** Lycée Pierre Mendès France

CAP Maçon

- ▲ 78 **Aubergenville** CFA Institut du tertiaire, du développement durable et de l'éco-construction - site d'Aubergenville
- ▲ 78 **Epone** CFA des Compagnons du Devoir du Tour de France
- ▲ 78 **Trappes** CFM BTP Saint-Quentin-en-Yvelines
- ▲ 91 **Brétigny-sur-Orge** CFA BTP - Site de Brétigny-sur-Orge
- ◆ 91 **Brétigny-sur-Orge** Lycée Jean Pierre Timbaud
- ◆ 91 **Ervy** Lycée professionnel Auguste Perret
- ◆ 92 **Montrouge** Lycée professionnel Jean Monnet
- ▲ 92 **Rueil-Malmaison** CFA du bâtiment Rueil-Malmaison
- ◆ 95 **Cormeilles-en-Parisis** Lycée professionnel Le Corbusier
- ▲ 95 **Ermont** CFA du BTP - Site d'Ermont

CAP Maintenance de bâtiments de collectivités

- ▲ 78 **Trappes** CFM BTP Saint-Quentin-en-Yvelines
- ◆ 78 **Villiers-Saint-Frédéric** Lycée Viollet le Duc
- ◆ 92 **Montrouge** Lycée professionnel Jean Monnet
- ◆ 95 **Cormeilles-en-Parisis** Lycée professionnel Le Corbusier
- ◆ 95 **Villiers-le-Bel** Lycée Pierre Mendès France

CAP Peintre-applicateur de revêtements

- ▲ 78 **Aubergenville** CFA Institut du tertiaire, du développement durable et de l'éco-construction - site d'Aubergenville
- ▲ 78 **Trappes** CFM BTP Saint-Quentin-en-Yvelines
- ◆ 78 **Villiers-Saint-Frédéric** Lycée Viollet le Duc
- ▲ 91 **Brétigny-sur-Orge** CFA BTP - Site de Brétigny-sur-Orge
- ◆ 91 **Massy** Lycée professionnel Gustave Eiffel
- ◆ 92 **Montrouge** Lycée professionnel Jean Monnet
- ▲ 92 **Rueil-Malmaison** CFA du bâtiment Rueil-Malmaison
- ◆ 95 **Cormeilles-en-Parisis** Lycée professionnel Le Corbusier
- ▲ 95 **Ermont** CFA du BTP - Site d'Ermont
- ▲ 95 **Saint-Prix** CFA Saint-Jean

CAP Solier-moquetiste

- ▲ 92 **Rueil-Malmaison** CFA du bâtiment Rueil-Malmaison

CAP Staffeur ornementaliste

- ▲ 91 **Brétigny-sur-Orge** CFA BTP - Site de Brétigny-sur-Orge

Bois, ameublement

Bac pro Agencement de l'espace architectural

- ◆ 78 **Le Chesnay** Lycée professionnel Jean Moulin
- ◆ 92 **Asnières-sur-Seine** Lycée professionnel de Prony

Bac pro Technicien constructeur bois

- ◆ 78 **Villiers-Saint-Frédéric** Lycée Viollet le Duc

Bac pro Technicien menuisier-agenceur

- ◆ 78 **Le Chesnay** Lycée professionnel Jean Moulin
- ◆ 78 **Villiers-Saint-Frédéric** Lycée Viollet le Duc
- ◆ 91 **Ervy** Lycée professionnel Auguste Perret
- ◆ 91 **Massy** Lycée professionnel Gustave Eiffel
- ◆ 92 **Asnières-sur-Seine** Lycée professionnel de Prony
- ▲ 92 **Gennevilliers** CFA La Maison de l'apprentissage - CFI Gennevilliers
- ◆ 92 **Montrouge** Lycée professionnel Jean Monnet
- ◆ 92 **Suresnes** Lycée Louis Blériot
- ◆ 95 **Cormeilles-en-Parisis** Lycée professionnel Le Corbusier
- ◆ 95 **Villiers-le-Bel** Lycée Pierre Mendès France

CAP Charpentier bois

- ◆ 91 **Massy** Lycée professionnel Gustave Eiffel

CAP Ebéniste

- ◆ 78 **Poissy** Lycée Adrienne Bolland
- ◆ 92 **Asnières-sur-Seine** Lycée professionnel de Prony
- 95 **Sannois** Lycée professionnel Saint-Jean (Apprentis d'Auteuil)

CAP Menuisier fabricant de menuiserie, mobilier et agencement

- ▲ 78 **Aubergenville** CFA Institut du tertiaire, du développement durable et de l'éco-construction - site d'Aubergenville
- ◆ 78 **Villiers-Saint-Frédéric** Lycée Viollet le Duc
- ▲ 91 **Brétigny-sur-Orge** CFA BTP - Site de Brétigny-sur-Orge
- ◆ 91 **Ervy** Lycée professionnel Auguste Perret
- ▲ 92 **Gennevilliers** CFA La Maison de l'apprentissage - CFI Gennevilliers
- 92 **Meudon** Lycée professionnel Saint-Philippe et Unité de Formation d'Apprentis d'Auteuil
- ▲ 92 **Rueil-Malmaison** CFA du bâtiment Rueil-Malmaison
- ◆ 92 **Suresnes** Lycée Louis Blériot
- ◆ 95 **Cormeilles-en-Parisis** Lycée professionnel Le Corbusier
- ▲ 95 **Ermont** CFA du BTP - Site d'Ermont
- 95 **Sannois** Lycée professionnel Saint-Jean (Apprentis d'Auteuil)
- ◆ 95 **Villiers-le-Bel** Lycée Pierre Mendès France

CAP Menuisier installateur

- ▲ 95 **Sannois** Lycée professionnel Saint-Jean (Apprentis d'Auteuil)
- ◆ 95 **Villiers-le-Bel** Lycée Pierre Mendès France

Chimie, physique

Bac pro Procédés de la chimie, de l'eau et des papiers-cartons

- ◆ 78 **Porcheville** Lycée Lavoisier

Commerce, vente

Bac pro Accueil - relation clients et usagers

- ◆ 78 **Confians-Sainte-Honorine** Lycée Simone Weil
- ◆ 78 **La Celle-Saint-Cloud** Lycée professionnel Colbert
- ◆ 78 **La Queue-lez-Yvelines** Lycée Jean Monnet
- ▲ 78 **La Verrière** CFA de l'AFFIDA - site La Verrière
- ◆ 78 **Les Mureaux** Lycée Jacques Vaucanson
- ◆ 78 **Limay** Lycée Condorcet
- ◆ 78 **Mantes-la-Ville** Section d'enseignement professionnel du lycée Camille Claudel
- ▲ 78 **Montigny-le-Bretonneux** CFA CCIV IFA Robert Delorozy
- ▲ 78 **Poissy** CFA de la pharmacie, santé, sanitaire et social ACPPAV - site de Poissy
- ▲ 78 **Poissy** CFA vente et commerce AFIFE
- ◆ 78 **Poissy** Lycée Adrienne Bolland
- ◆ 78 **Saint-Cyr-l'École** Lycée professionnel Jean Perrin
- ▲ 78 **Saint-Germain-en-Laye** CFA Sup de Vente - Saint-Germain-en-Laye
- ◆ 78 **Saint-Germain-en-Laye** Lycée Jean-Baptiste Poquelin
- ▲ 78 **Saint-Germain-en-Laye** Sup de Vente
- ▲ 78 **Sartrouville** Lycée Jean-Paul II
- ◆ 78 **Sartrouville** Lycée polyvalent Jules Verne
- ◆ 78 **Trappes** Lycée professionnel Henri Matisse
- ◆ 78 **Versailles** Lycée professionnel Jacques Prévert
- 78 **Versailles** Lycée professionnel Notre-Dame du Grandchamp
- ▲ 78 **Versailles** Lycée professionnel Notre-Dame du Grandchamp
- 78 **Versailles** Lycée professionnel Saint-Vincent de Paul
- ◆ 91 **Arpajon** Lycée professionnel Paul Belmondo
- ▲ 91 **Brunoy** Lycée polyvalent Saint-Pierre
- 91 **Corbeil-Essonnes** Lycée polyvalent Saint Léon
- ◆ 91 **Corbeil-Essonnes** Lycée Robert Doisneau
- ◆ 91 **Draveil** Lycée professionnel Nadar
- ◆ 91 **Etampes** Lycée professionnel Louis Blériot
- ▲ 91 **Ervy** CFA Faculté des métiers de l'Essonne
- ◆ 91 **Ervy** Lycée professionnel Charles Baudelaire
- ▲ 91 **Juvisy-sur-Orge** CFA de la pharmacie, santé, sanitaire et social ACPPAV - site de Juvisy
- ◆ 91 **Juvisy-sur-Orge** Lycée professionnel Jean Monnet
- ▲ 91 **Massy** CFA Faculté des métiers de l'Essonne - site de Massy
- ◆ 91 **Morangis** Lycée Marguerite Yourcenar
- ▲ 91 **Ormoy-la-Rivière** CFA de la Maison familiale Le Moulin de la Planche
- 91 **Palaiseau** Lycée polyvalent privé Saint-Martin
- ◆ 91 **Palaiseau** Section d'enseignement professionnel du lycée Henri Poincaré

- A** 91 **Palaiseau** Section d'enseignement professionnel du lycée Henri Poincaré
- ◆ 91 **Ris-Orangis** Lycée professionnel Pierre Mendès France
- ◆ 91 **Sainte-Geneviève-des-Bois** Lycée Paul Langevin
- ◆ 91 **Yerres** Lycée professionnel Louis Armand
- ◆ 92 **Antony** Lycée professionnel Théodore Monod
- ◆ 92 **Asnières-sur-Seine** Lycée professionnel de Prony
- ◆ 92 **Bois-Colombes** Lycée professionnel Daniel Balavoine
- ◆ 92 **Courbevoie** Lycée professionnel Paul Painlevé
- 92 **Fontenay-aux-Roses** Lycée professionnel Saint-François d'Assise
- ◆ 92 **La Garenne-Colombes** Lycée professionnel La Tourmelle
- ◆ 92 **Meudon** Lycée professionnel Les Côtes de Villebon
- ◆ 92 **Nanterre** Lycée Louise Michel
- 92 **Neuilly-sur-Seine** Lycée professionnel Georges Guérin
- ◆ 92 **Puteaux** Lycée professionnel Voilin
- ◆ 92 **Saint-Cloud** Lycée Alberto Santos Dumont
- ◆ 92 **Sceaux** Lycée professionnel Florian
- ◆ 92 **Vanves** Lycée professionnel Louis Dardenne
- ◆ 92 **Villeneuve-la-Garenne** Lycée Charles Petiet
- A** 95 **Argenteuil** CFA de l'AFFIDA - site Argenteuil
- 95 **Argenteuil** Lycée Cognacq-Jay
- ◆ 95 **Beaumont-sur-Oise** Lycée Evariste Galois
- ◆ 95 **Bezons** Lycée professionnel Le Grand Cerf
- ◆ 95 **Chars** Lycée professionnel régional du Vexin
- ◆ 95 **Domont** Lycée George Sand
- A** 95 **Eaubonne** CFA de la Chambre des métiers et de l'artisanat du Val d'Oise
- ◆ 95 **Eaubonne** Lycée Louis Armand
- ◆ 95 **Ermont** Lycée professionnel Ferdinand Buisson
- ◆ 95 **Fosses** Lycée Charles Baudelaire
- 95 **Franconville** Lycée professionnel Jeanne d'Arc
- ◆ 95 **Garges-les-Gonesses** Lycée Arthur Rimbaud
- A** 95 **Gonnesse** GESCIA- Site de Gonnesse
- ◆ 95 **Goussainville** Lycée Romain Rolland
- ◆ 95 **Jouy-le-Moutier** Lycée de l'Hautail
- ◆ 95 **Montmorency** Lycée professionnel Turgot
- ◆ 95 **Montsoult** Lycée professionnel Jean Mermoz
- A** 95 **Osny** CFA CCIV IFA Adolphe Chauvin
- 95 **Pontoise** Lycée privé Vauban
- ◆ 95 **Saint-Ouen-l'Aumône** Lycée Edmond Rostand

Bac pro Vente (prospection, négociation, suivi de clientèle)

- ◆ 78 **La Celle-Saint-Cloud** Lycée professionnel Colbert
- ◆ 78 **La Queue-lez-Yvelines** Lycée Jean Monnet
- ◆ 78 **Les Mureaux** Lycée Jacques Vaucanson

- ◆ 78 **Mantes-la-Ville** Section d'enseignement professionnel du lycée Camille Claudel
- ◆ 78 **Poissy** Lycée Adrienne Bolland
- ◆ 78 **Saint-Germain-en-Laye** Lycée Jean-Baptiste Poquelin
- 78 **Saint-Germain-en-Laye** Lycée professionnel Saint-Thomas de Villeneuve
- ◆ 78 **Versailles** Lycée professionnel Jacques Prévert
- 78 **Versailles** Lycée professionnel Saint-Vincent de Paul
- ◆ 91 **Arpajon** Lycée professionnel Paul Belmondo
- 91 **Corbeil-Essonnes** Lycée polyvalent Saint Léon
- ◆ 91 **Corbeil-Essonnes** Lycée Robert Doisneau
- ◆ 91 **Dourdan** Lycée Francisque Sarcey
- ◆ 91 **Draveil** Lycée professionnel Nadar
- ◆ 91 **Ervy** Lycée professionnel Charles Baudelaire
- ◆ 91 **Longjumeau** Lycée des Métiers Jean Perrin
- ◆ 91 **Morangis** Lycée Marguerite Yourcenar
- A** 91 **Ormoy-la-Rivière** CFA de la Maison familiale Le Moulin de la Planche
- ◆ 91 **Sainte-Geneviève-des-Bois** Lycée Paul Langevin
- ◆ 91 **Yerres** Lycée professionnel Louis Armand
- ◆ 92 **Bois-Colombes** Lycée professionnel Daniel Balavoine
- ◆ 92 **Courbevoie** Lycée professionnel Paul Painlevé
- 92 **Fontenay-aux-Roses** Lycée professionnel Saint-François d'Assise
- ◆ 92 **Meudon** Lycée professionnel Les Côtes de Villebon
- ◆ 92 **Nanterre** Lycée Louise Michel
- 92 **Neuilly-sur-Seine** Lycée professionnel Georges Guérin
- ◆ 92 **Puteaux** Lycée professionnel Voilin
- ◆ 92 **Rueil-Malmaison** Lycée Gustave Eiffel
- ◆ 92 **Sceaux** Lycée professionnel Florian
- 95 **Argenteuil** Ecole nationale des professions de l'automobile - GARAC
- ◆ 95 **Beaumont-sur-Oise** Lycée Evariste Galois
- ◆ 95 **Bezons** Lycée professionnel Le Grand Cerf
- ◆ 95 **Chars** Lycée professionnel régional du Vexin
- ◆ 95 **Domont** Lycée George Sand
- ◆ 95 **Eaubonne** Lycée Louis Armand
- ◆ 95 **Fosses** Lycée Charles Baudelaire
- ◆ 95 **Goussainville** Lycée Romain Rolland
- ◆ 95 **Montmorency** Lycée professionnel Turgot
- ◆ 95 **Saint-Ouen-l'Aumône** Lycée Edmond Rostand

CAP Employé de commerce multi-spécialités

- ◆ 78 **Mantes-la-Ville** Section d'enseignement professionnel du lycée Camille Claudel
- A** 78 **Poissy** CFA vente et commerce AFIPE
- ◆ 78 **Poissy** Lycée Adrienne Bolland

- ◆ 78 **Saint-Cyr-l'École** Lycée professionnel Jean Perrin
- ◆ 78 **Trappes** Lycée professionnel Henri Matisse
- ◆ 78 **Versailles** Lycée professionnel Jacques Prévert
- A** 78 **Versailles** Lycée professionnel Notre-Dame du Grandchamp
- 78 **Versailles** Lycée professionnel Saint-Vincent de Paul
- ◆ 91 **Etampes** Lycée professionnel Louis Blériot
- ◆ 91 **Ervy** Lycée professionnel Charles Baudelaire
- A** 91 **Ormoy-la-Rivière** CFA de la Maison familiale Le Moulin de la Planche
- ◆ 91 **Palaiseau** Section d'enseignement professionnel du lycée Henri Poincaré
- ◆ 91 **Ris-Orangis** Lycée professionnel Pierre Mendès France
- ◆ 91 **Yerres** Lycée professionnel Louis Armand
- ◆ 92 **Asnières-sur-Seine** Lycée professionnel de Prony
- 92 **Fontenay-aux-Roses** Lycée professionnel Saint-François d'Assise
- A** 92 **Neuilly-sur-Seine** Lycée professionnel Georges Guérin
- ◆ 92 **Puteaux** Lycée professionnel Voilin
- ◆ 92 **Saint-Cloud** Lycée Alberto Santos Dumont
- ◆ 92 **Sceaux** Lycée professionnel Florian
- A** 95 **Argenteuil** CFA de l'AFFIDA - site Argenteuil
- ◆ 95 **Beaumont-sur-Oise** Lycée Evariste Galois
- ◆ 95 **Bezons** Lycée professionnel Le Grand Cerf
- ◆ 95 **Chars** Lycée professionnel régional du Vexin
- 95 **Franconville** Lycée professionnel Jeanne d'Arc
- ◆ 95 **Garges-les-Gonesses** Lycée Arthur Rimbaud
- ◆ 95 **Goussainville** Lycée Romain Rolland
- ◆ 95 **Montsoult** Lycée professionnel Jean Mermoz
- A** 95 **Osny** CFA CCIV IFA Adolphe Chauvin

CAP Employé de vente spécialisé option A produits alimentaires

- A** 78 **La Verrière** CFA de l'AFFIDA - site La Verrière
- ◆ 78 **Mantes-la-Ville** Section d'enseignement professionnel du lycée Camille Claudel
- A** 78 **Poissy** CFA vente et commerce AFIPE
- A** 78 **Versailles** CFA de la Chambre des métiers et de l'artisanat des Yvelines
- ◆ 78 **Versailles** Lycée professionnel Jacques Prévert
- A** 78 **Versailles** Lycée professionnel Notre-Dame du Grandchamp
- A** 91 **Ervy** CFA Faculté des métiers de l'Essonne
- ◆ 92 **Antony** Lycée professionnel Théodore Monod
- A** 95 **Argenteuil** CFA de l'AFFIDA - site Argenteuil
- A** 95 **Osny** CFA CCIV IFA Adolphe Chauvin

- A** 95 **Villiers-le-Bel** IMA du CFA de la Chambre des métiers et de l'artisanat du Val d'Oise

CAP Employé de vente spécialisé option B produits d'équipement courant

- ◆ 78 **La Celle-Saint-Cloud** Lycée professionnel Colbert
- A** 78 **La Verrière** CFA de l'AFFIDA - site La Verrière
- ◆ 78 **Les Mureaux** Lycée Jacques Vaucanson
- ◆ 78 **Limay** Lycée Condorcet
- ◆ 78 **Mantes-la-Ville** Section d'enseignement professionnel du lycée Camille Claudel
- A** 78 **Poissy** CFA vente et commerce AFIPE
- ◆ 78 **Sartroville** Lycée polyvalent Jules Verne
- ◆ 78 **Trappes** Lycée professionnel Henri Matisse
- A** 78 **Versailles** CFA de la Chambre des métiers et de l'artisanat des Yvelines
- A** 78 **Versailles** Lycée professionnel Notre-Dame du Grandchamp
- ◆ 91 **Draveil** Lycée professionnel Nadar
- A** 91 **Ervy** CFA Faculté des métiers de l'Essonne
- ◆ 91 **Morangis** Lycée Marguerite Yourcenar
- ◆ 91 **Sainte-Geneviève-des-Bois** Lycée Paul Langevin
- ◆ 91 **Yerres** Lycée professionnel Louis Armand
- ◆ 92 **Asnières-sur-Seine** Lycée professionnel de Prony
- ◆ 92 **Bois-Colombes** Lycée professionnel Daniel Balavoine
- ◆ 92 **Meudon** Lycée professionnel Les Côtes de Villebon
- 92 **Neuilly-sur-Seine** Lycée professionnel Georges Guérin
- ◆ 92 **Puteaux** Lycée professionnel Voilin
- 95 **Argenteuil** Lycée Cognacq-Jay
- ◆ 95 **Bezons** Lycée professionnel Le Grand Cerf
- ◆ 95 **Eaubonne** Lycée Louis Armand
- ◆ 95 **Ermont** Lycée professionnel Ferdinand Buisson
- ◆ 95 **Fosses** Lycée Charles Baudelaire
- 95 **Franconville** Lycée professionnel Jeanne d'Arc
- ◆ 95 **Montmorency** Lycée professionnel Turgot
- ◆ 95 **Montsoult** Lycée professionnel Jean Mermoz
- A** 95 **Osny** CFA CCIV IFA Adolphe Chauvin
- ◆ 95 **Saint-Ouen-l'Aumône** Lycée Edmond Rostand
- 95 **Sannois** Lycée professionnel Saint-Jean (Apprentis d'Auteuil)
- A** 95 **Villiers-le-Bel** IMA du CFA de la Chambre des métiers et de l'artisanat du Val d'Oise

CAP Fleuriste

- A** 78 **Saint-Germain-en-Laye** CFA des métiers de l'horticulture et du cheval

- ◆ enseignement public
- enseignement privé
- A** apprentissage

- ◆ 78 **Saint-Germain-en-Laye** Lycée agricole et horticole
- A 91 **Marcoussis** Lycée professionnel horticole et paysager Saint-Antoine
- A 92 **Meudon** Lycée professionnel horticole Saint-Philippe
- A 95 **Sannois** Lycée Professionnel Horticole Saint-Jean (Apprentis d'Auteuil)

Electricité, électronique, énergie

Bac pro Electrotechnique, énergie, équipements communicants

- A 78 **Aubergenville** CFA Institut du tertiaire, du développement durable et de l'éco-construction - site d'Aubergenville
- ◆ 78 **Conflans-Sainte-Honorine** Lycée Simone Weil
- ◆ 78 **Le Chesnay** Lycée professionnel Jean Moulin
- ◆ 78 **Les Mureaux** Lycée Jacques Vaucanson
- ◆ 78 **Mantes-la-Jolie** Lycée Jean Rostand
- A 78 **Mantes-la-Ville** CFA de l'Aforp
- A 78 **Montigny-le Bretonneux** CFA CCIV IFA Robert Delorozoy
- 78 **Montigny-le Bretonneux** Lycée professionnel Saint-François d'Assise
- ◆ 78 **Poissy** Lycée Adrienne Bolland
- ◆ 78 **Porcheville** Lycée Lavoisier
- ◆ 78 **Rambouillet** Lycée Louis Bascan
- ◆ 78 **Saint-Germain-en-Laye** Lycée Léonard de Vinci
- ◆ 78 **Sartroville** Lycée polyvalent Jules Verne
- ◆ 78 **Trappes** Lycée professionnel Louis Blériot
- ◆ 78 **Versailles** Lycée Jules Ferry
- A 78 **Versailles** Lycée Jules Ferry
- ◆ 78 **Villiers-Saint-Frédéric** Lycée Viollet le Duc
- ◆ 91 **Arpajon** Lycée professionnel Paul Belmondo
- ◆ 91 **Athis-Mons** Lycée Clément Ader
- A 91 **Chilly-Mazarin** CFA CCIV Centre Gustave Eiffel
- ◆ 91 **Corbeil-Essonnes** Lycée Robert Doisneau
- ◆ 91 **Dourdan** Lycée Alfred Kastler
- ◆ 91 **Draveil** Lycée professionnel Nadar
- ◆ 91 **Etampes** Lycée professionnel Louis Blériot
- A 91 **Ervy** CFA Faculté des métiers de l'Essonne
- 91 **Ervy** Lycée polyvalent Notre-Dame de Sion
- ◆ 91 **Les Ulis** Lycée l'Essouriau
- ◆ 91 **Longjumeau** Lycée des Métiers Jean Perrin
- ◆ 91 **Massy** Section d'enseignement professionnel du lycée Parc de Vilgénis
- ◆ 91 **Morsang-sur-Orge** Lycée professionnel André-Marie Ampère
- ◆ 91 **Quincy-sous-Sénart** Lycée professionnel des Frères Moreau
- ◆ 91 **Ris-Orangis** Lycée professionnel Pierre Mendès France
- ◆ 91 **Saint-Michel-sur-Orge** Lycée Léonard de Vinci
- A 92 **Asnières-sur-Seine** CFA AFORP site d'Asnières-sur-Seine
- ◆ 92 **Bagneux** Lycée professionnel Léonard de Vinci

- ◆ 92 **Châtenay-Malabry** Lycée polyvalent Jean Jaurès
- ◆ 92 **Clichy** Lycée Isaac Newton
- ◆ 92 **Colombes** Lycée professionnel Valmy
- A 92 **Issy-les-Moulineaux** CFA AFORP
- ◆ 92 **Meudon** Lycée professionnel Les Côtes de Villebon
- 92 **Meudon** Lycée professionnel Saint-Philippe et Unité de Formation d'Apprentis d'Auteuil
- A 92 **Meudon** Lycée professionnel Saint-Philippe et Unité de Formation d'Apprentis d'Auteuil
- ◆ 92 **Nanterre** Lycée professionnel industriel Claude Chappe
- 92 **Rueil-Malmaison** Lycée professionnel Passy Buzerval
- ◆ 92 **Suresnes** Lycée Louis Blériot
- ◆ 95 **Argenteuil** Lycée Jean Jaurès
- ◆ 95 **Beaumont-sur-Oise** Lycée Evariste Galois
- ◆ 95 **Chars** Lycée professionnel régional du Vexin
- A 95 **Enghien-les-Bains** CFA de la ville d'Enghien
- ◆ 95 **Enghien-les-Bains** Lycée Gustave Monod
- A 95 **Enghien-les-Bains** Lycée Gustave Monod
- ◆ 95 **Eragny** Lycée Auguste Escoffier
- ◆ 95 **Ermont** Lycée professionnel Gustave Eiffel
- ◆ 95 **Goussainville** Lycée Romain Rolland
- ◆ 95 **Montsoult** Lycée professionnel Jean Mermoz
- A 95 **Osny** CFA CCIV IFA Adolphe Chauvin
- ◆ 95 **Saint-Ouen-l'Aumône** Lycée technologique Jean Perrin
- ◆ 95 **Sarcelles** Lycée de la Tourelle
- ◆ 95 **Taverny** Lycée Louis Jouvot

Bac pro Systèmes électroniques numériques

- ◆ 78 **Le Chesnay** Lycée professionnel Jean Moulin
- ◆ 78 **Les Mureaux** Lycée Jacques Vaucanson
- A 78 **Mantes-la-Ville** CFA de l'Aforp
- 78 **Saint-Germain-en-Laye** Lycée professionnel Saint-Erembert
- ◆ 78 **Trappes** Lycée professionnel Louis Blériot
- ◆ 78 **Versailles** Lycée Jules Ferry
- ◆ 91 **Courcouronnes** Lycée Georges Brassens
- ◆ 91 **Dourdan** Lycée Alfred Kastler
- 91 **Ervy** Lycée polyvalent Notre-Dame de Sion
- ◆ 91 **Massy** Section d'enseignement professionnel du lycée Parc de Vilgénis
- ◆ 91 **Morsang-sur-Orge** Lycée professionnel André-Marie Ampère
- ◆ 92 **Bagneux** Lycée professionnel Léonard de Vinci
- ◆ 92 **Clichy** Lycée Isaac Newton
- A 92 **Issy-les-Moulineaux** CFA AFORP
- ◆ 92 **Issy-les-Moulineaux** Lycée Eugène Ionesco
- ◆ 92 **La Garenne-Colombes** Lycée professionnel La Tourelle
- ◆ 92 **Nanterre** Lycée professionnel industriel Claude Chappe
- ◆ 95 **Argenteuil** Lycée Jean Jaurès
- ◆ 95 **Ermont** Lycée professionnel Gustave Eiffel
- ◆ 95 **Saint-Ouen-l'Aumône** Lycée technologique Jean Perrin
- ◆ 95 **Sarcelles** Lycée de la Tourelle

Bac pro Technicien de maintenance des systèmes énergétiques et climatiques

- ◆ 78 **Le Chesnay** Lycée professionnel Jean Moulin
- ◆ 78 **Porcheville** Lycée Lavoisier
- A 91 **Chilly-Mazarin** CFA CCIV Centre Gustave Eiffel
- A 91 **Ervy** CFA Faculté des métiers de l'Essonne
- ◆ 91 **Ervy** Lycée professionnel Auguste Perret
- ◆ 92 **Malakoff** Lycée professionnel Louis Girard
- ◆ 95 **Cormeilles-en-Parisis** Lycée professionnel Le Corbusier
- A 95 **Ermont** CFA du BTP- Site d'Ermont
- ◆ 95 **Villiers-le-Bel** Lycée Pierre Mendès France

Bac pro Technicien du froid et du conditionnement de l'air

- ◆ 78 **Le Chesnay** Lycée professionnel Jean Moulin
- ◆ 78 **Porcheville** Lycée Lavoisier
- ◆ 91 **Ris-Orangis** Lycée professionnel Pierre Mendès France
- ◆ 95 **Eragny** Lycée Auguste Escoffier
- ◆ 95 **Villiers-le-Bel** Lycée Pierre Mendès France

Bac pro Technicien en installation des systèmes énergétiques et climatiques

- ◆ 78 **Le Chesnay** Lycée professionnel Jean Moulin
- ◆ 78 **Villiers-Saint-Frédéric** Lycée Viollet le Duc
- ◆ 91 **Massy** Lycée professionnel Gustave Eiffel
- ◆ 91 **Ris-Orangis** Lycée professionnel Pierre Mendès France
- ◆ 92 **Malakoff** Lycée professionnel Louis Girard
- ◆ 92 **Suresnes** Lycée Louis Blériot
- ◆ 95 **Cormeilles-en-Parisis** Lycée professionnel Le Corbusier
- A 95 **Saint-Prix** CFA Saint-Jean
- ◆ 95 **Villiers-le-Bel** Lycée Pierre Mendès France

CAP Aéronautique option avionique

- ◆ 91 **Cerny** Lycée professionnel Alexandre Denis

CAP Froid et climatisation

- ◆ 91 **Ris-Orangis** Lycée professionnel Pierre Mendès France
- ◆ 95 **Villiers-le-Bel** Lycée Pierre Mendès France

CAP Installateur thermique

- A 78 **Aubergenville** CFA Institut du tertiaire, du développement durable et de l'éco-construction - site d'Aubergenville
- ◆ 78 **Porcheville** Lycée Lavoisier
- A 91 **Brétigny-sur-Orge** CFA BTP- Site de Brétigny-sur-Orge
- ◆ 91 **Ervy** Lycée professionnel Auguste Perret
- ◆ 92 **Montrouge** Lycée professionnel Jean Monnet
- A 92 **Rueil-Malmaison** CFA du bâtiment Rueil-Malmaison
- ◆ 95 **Cormeilles-en-Parisis** Lycée professionnel Le Corbusier

- A 95 **Ermont** CFA du BTP- Site d'Ermont
- ◆ 95 **Ermont** Lycée professionnel Ferdinand Buisson
- A 95 **Saint-Prix** CFA Saint-Jean
- ◆ 95 **Villiers-le-Bel** Lycée Pierre Mendès France

CAP Préparation et réalisation d'ouvrages électriques

- A 78 **Aubergenville** CFA Institut du tertiaire, du développement durable et de l'éco-construction - site d'Aubergenville
- ◆ 78 **Conflans-Sainte-Honorine** Lycée Simone Weil
- ◆ 78 **Les Mureaux** Lycée Jacques Vaucanson
- A 78 **Mantes-la-Jolie** Lycée Jean Rostand
- ◆ 78 **Porcheville** Lycée Lavoisier
- ◆ 78 **Saint-Germain-en-Laye** Lycée Léonard de Vinci
- ◆ 78 **Trappes** Lycée professionnel Louis Blériot
- ◆ 91 **Athis-Mons** Lycée Clément Ader
- A 91 **Brétigny-sur-Orge** CFA BTP- Site de Brétigny-sur-Orge
- A 91 **Chilly-Mazarin** CFA CCIV Centre Gustave Eiffel
- ◆ 91 **Corbeil-Essonnes** Lycée Robert Doisneau
- ◆ 91 **Draveil** Lycée professionnel Nadar
- ◆ 91 **Etampes** Lycée professionnel Louis Blériot
- A 91 **Ervy** CFA Faculté des métiers de l'Essonne
- ◆ 91 **Morsang-sur-Orge** Lycée professionnel André-Marie Ampère
- ◆ 91 **Quincy-sous-Sénart** Lycée professionnel des Frères Moreau
- ◆ 91 **Ris-Orangis** Lycée professionnel Pierre Mendès France
- A 92 **Asnières-sur-Seine** CFA AFORP site d'Asnières-sur-Seine
- ◆ 92 **Bagneux** Lycée professionnel Léonard de Vinci
- ◆ 92 **Châtenay-Malabry** Lycée polyvalent Jean Jaurès
- ◆ 92 **Clichy** Lycée Isaac Newton
- ◆ 92 **Colombes** Lycée professionnel Valmy
- ◆ 92 **La Garenne-Colombes** Lycée professionnel La Tourelle
- ◆ 92 **Meudon** Lycée professionnel Les Côtes de Villebon
- 92 **Meudon** Lycée professionnel Saint-Philippe et Unité de Formation d'Apprentis d'Auteuil
- ◆ 92 **Nanterre** Lycée professionnel industriel Claude Chappe
- A 92 **Rueil-Malmaison** CFA du bâtiment Rueil-Malmaison
- ◆ 92 **Suresnes** Lycée Louis Blériot
- ◆ 95 **Beaumont-sur-Oise** Lycée Evariste Galois
- ◆ 95 **Chars** Lycée professionnel régional du Vexin
- A 95 **Enghien-les-Bains** CFA de la ville d'Enghien
- A 95 **Enghien-les-Bains** Lycée Gustave Monod
- A 95 **Ermont** CFA du BTP- Site d'Ermont
- ◆ 95 **Ermont** Lycée professionnel Gustave Eiffel
- ◆ 95 **Goussainville** Lycée Romain Rolland
- ◆ 95 **Montsoult** Lycée professionnel Jean Mermoz

- ▲ 95 **Osny** CFA CCIV IFA Adolphe Chauvin
- ▲ 95 **Saint-Gratien** CFA Saint-Jean
- ▲ 95 **Saint-Prix** CFA Saint-Jean
- ◆ 95 **Taverny** Lycée Louis Jouvot

Gestion-administration

Bac pro Gestion-administration

- ◆ 78 **Aubergenville** Lycée Vincent Van Gogh
- ◆ 78 **Conflans-Sainte-Honorine** Lycée Simone Weil
- ◆ 78 **La Celle-Saint-Cloud** Lycée professionnel Colbert
- ◆ 78 **Limay** Lycée Condorcet
- ◆ 78 **Mantes-la-Jolie** Lycée Jean Rostand
- 78 **Mantes-la-Jolie** Lycée professionnel Notre-Dame
- ▲ 78 **Mantes-la-Ville** CFA Institut du tertiaire, du développement durable et de l'éco-construction - site de Mantes
- ◆ 78 **Mantes-la-Ville** Section d'enseignement professionnel du lycée Camille Claudel
- ◆ 78 **Maurepas** Lycée Dumont d'Urville
- 78 **Meulan** Lycée professionnel Rouleau
- ◆ 78 **Poissy** Lycée Adrienne Bolland
- ◆ 78 **Rambouillet** Lycée Louis Bascan
- ◆ 78 **Saint-Cyr-l'École** Lycée professionnel Jean Perrin
- ◆ 78 **Saint-Germain-en-Laye** Lycée Jean-Baptiste Poquelin
- 78 **Saint-Germain-en-Laye** Lycée professionnel Saint-Thomas de Villeneuve
- ◆ 78 **Sartroville** Lycée polyvalent Jules Verne
- ◆ 78 **Versailles** Lycée professionnel Jacques Prévert
- 78 **Versailles** Lycée professionnel Notre-Dame du Grandchamp
- ◆ 91 **Arpajon** Lycée professionnel Paul Belmondo
- 91 **Brunoy** Lycée polyvalent Saint-Pierre
- ◆ 91 **Corbeil-Essonnes** Lycée Robert Doisneau
- ◆ 91 **Dourdan** Lycée Françoise Sarcey
- ◆ 91 **Draveil** Lycée professionnel Nadar
- ◆ 91 **Etampes** Lycée Geoffroy-Saint-Hilaire
- ▲ 91 **Evry** CFA Faculté des métiers de l'Essonne
- ◆ 91 **Juvisy-sur-Orge** Lycée professionnel Jean Monnet
- ◆ 91 **Les Ulis** Lycée l'Essouriau
- ◆ 91 **Longjumeau** Lycée des Métiers Jean Perrin
- ◆ 91 **Massy** Section d'enseignement professionnel du lycée Parc de Vilgénis
- ◆ 91 **Mennecy** Lycée Marie Laurencin
- 91 **Palaiseau** Lycée polyvalent privé Saint-Martin
- ◆ 91 **Ris-Orangis** Lycée professionnel Pierre Mendès France
- ◆ 91 **Sainte-Geneviève-des-Bois** Lycée Paul Langevin
- ◆ 91 **Savigny-sur-Orge** Lycée Gaspard Monge

- ◆ 91 **Varennes-Jarcy** Centre médical et pédagogique
- ◆ 91 **Yerres** Lycée professionnel Louis Armand
- ◆ 92 **Asnières-sur-Seine** Lycée professionnel de Prony
- ◆ 92 **Bois-Colombes** Lycée professionnel Daniel Balavoine
- ◆ 92 **Boulogne-Billancourt** Lycée Etienne Jules Marey
- ◆ 92 **Clichy** Lycée René Auffray
- ◆ 92 **Courbevoie** Lycée professionnel Paul Painlevé
- 92 **Fontenay-aux-Roses** Lycée professionnel Saint-François d'Assise
- ◆ 92 **Garches** Etablissement régional d'enseignement adapté Jean Monnet
- ◆ 92 **La Garenne-Colombes** Lycée professionnel La Tourmelle
- ◆ 92 **Le Plessis-Robinson** Lycée Montesquieu
- ◆ 92 **Levallois-Perret** Lycée Léonard de Vinci
- ◆ 92 **Montrouge** Lycée professionnel Jean Monnet
- ◆ 92 **Nanterre** Lycée professionnel Paul Langevin
- ◆ 92 **Puteaux** Lycée professionnel Voilin
- ◆ 92 **Rueil-Malmaison** Lycée Gustave Eiffel
- ◆ 92 **Saint-Cloud** Lycée Alberto Santos Dumont
- ◆ 92 **Sceaux** Lycée professionnel Florian
- ◆ 92 **Vanves** Lycée professionnel Louis Dardenne
- 95 **Argenteuil** Lycée Cognacq-Jay
- ◆ 95 **Argenteuil** Lycée Fernand et Nadia Léger
- ◆ 95 **Argenteuil** Lycée Georges Braque
- ◆ 95 **Arnouville-les-Gonesses** Lycée professionnel Virginia Henderson
- ◆ 95 **Beaumont-sur-Oise** Lycée Evariste Galois
- ◆ 95 **Bezons** Lycée professionnel Le Grand Cerf
- ◆ 95 **Bouffemont** Centre médical et pédagogique Jacques Arnaud
- ◆ 95 **Chars** Lycée professionnel régional du Vexin
- ▲ 95 **Enghien-les-Bains** GESCIA - Site d'Enghien-les-Bains
- ◆ 95 **Enghien-les-Bains** Lycée Gustave Monod
- ◆ 95 **Ermont** Lycée professionnel Ferdinand Buisson
- ◆ 95 **Ermont** Lycée professionnel Gustave Eiffel
- ◆ 95 **Fosses** Lycée Charles Baudelaire
- 95 **Franconville** Lycée professionnel Jeanne d'Arc
- ◆ 95 **Goussainville** Lycée Romain Rolland
- ◆ 95 **Jouy-le-Moutier** Lycée de l'Hautail
- ◆ 95 **Montmorency** Lycée professionnel Turgot
- ◆ 95 **Montsoult** Lycée professionnel Jean Mermoz
- ◆ 95 **Osny** Lycée Paul Emile Victor
- ◆ 95 **Saint-Ouen-l'Aumône** Lycée Edmond Rostand
- ◆ 95 **Sarcelles** Lycée Jean-Jacques Rousseau
- ◆ 95 **Taverny** Lycée Louis Jouvot
- 95 **Villiers-le-Bel** Lycée polyvalent privé ORT

Hygiène, sécurité

Bac pro Hygiène, propreté, stérilisation

- ◆ 91 **Saint-Michel-sur-Orge** Lycée Léonard de Vinci
- ◆ 92 **Colombes** Lycée professionnel Valmy
- ▲ 92 **Gennevilliers** CFA propreté INHNI Ile-de-France (annexe)
- ◆ 95 **Argenteuil** Lycée Fernand et Nadia Léger
- ▲ 95 **Argenteuil** Lycée Fernand et Nadia Léger

Bac pro Sécurité-prévention (dernière session d'examen en 2016)

- ◆ 78 **Sartroville** Lycée polyvalent Jules Verne
- ◆ 78 **Trappes** Lycée professionnel Louis Blériot
- ◆ 91 **Draveil** Lycée professionnel Nadar
- 92 **Issy-les-Moulineaux** Lycée polyvalent La Salle - Saint-Nicolas
- ◆ 92 **Nanterre** Lycée professionnel Paul Langevin
- ◆ 95 **Chars** Lycée professionnel régional du Vexin
- ◆ 95 **Fosses** Lycée Charles Baudelaire

CAP Agent d'assainissement et de collecte des déchets liquides spéciaux

- ▲ 95 **Jouy-le-Moutier** CFA Institut de l'environnement urbain

CAP Agent de propreté et d'hygiène

- ▲ 92 **Gennevilliers** CFA propreté INHNI Ile-de-France (annexe)

CAP Agent de sécurité

- ◆ 78 **Sartroville** Lycée polyvalent Jules Verne
- ◆ 78 **Trappes** Lycée professionnel Louis Blériot
- ◆ 91 **Draveil** Lycée professionnel Nadar
- ▲ 91 **Draveil** Lycée professionnel Nadar
- 92 **Issy-les-Moulineaux** Lycée polyvalent La Salle - Saint-Nicolas
- ◆ 92 **Nanterre** Lycée professionnel Paul Langevin
- ◆ 95 **Chars** Lycée professionnel régional du Vexin
- ◆ 95 **Fosses** Lycée Charles Baudelaire

CAP Gestion des déchets et propreté urbaine

- ▲ 95 **Jouy-le-Moutier** CFA Institut de l'environnement urbain

Industries graphiques

Bac pro Production graphique (dernière session d'examen avec cet intitulé en 2016)

- ◆ 92 **Colombes** Lycée Claude Garamont

- ◆ 92 **Garches** Etablissement régional d'enseignement adapté Jean Monnet
- 95 **Osny** Lycée professionnel de la communication et industries graphiques Notre famille

Bac pro Production imprimée (dernière session d'examen avec cet intitulé en 2016)

- ◆ 92 **Colombes** Lycée Claude Garamont
- 95 **Osny** Lycée professionnel de la communication et industries graphiques Notre famille

CAP Signalétique, enseigne et décor

- ◆ 78 **Saint-Cyr-l'École** Lycée professionnel Jean Perrin
- ◆ 95 **Domont** Lycée George Sand

Matériaux : métaux, plastiques, papier

Bac pro Construction des carrosseries

- ◆ 92 **Villeneuve-la-Garenne** Lycée Charles Petiet
- 95 **Argenteuil** Ecole nationale des professions de l'automobile - GARAC

Bac pro Ouvrages du bâtiment : métallerie

- ◆ 91 **Brétigny-sur-Orge** Lycée Jean Pierre Timbaud
- ◆ 95 **Ermont** Lycée professionnel Ferdinand Buisson

Bac pro Plastiques et composites

- ◆ 92 **Gennevilliers** Lycée Galilée
- ▲ 92 **Gennevilliers** Lycée Galilée

Bac pro Réparation des carrosseries

- ◆ 78 **La Celle-Saint-Cloud** Lycée professionnel Lucien René Duchesne
- ◆ 91 **Cerny** Lycée professionnel Alexandre Denis
- ◆ 91 **Savigny-sur-Orge** Lycée Gaspard Monge
- ▲ 92 **Issy-les-Moulineaux** Lycée polyvalent La Salle - Saint-Nicolas
- ▲ 92 **Villeneuve-la-Garenne** CFA de la carrosserie
- ◆ 92 **Villeneuve-la-Garenne** Lycée Charles Petiet
- ▲ 92 **Villeneuve-la-Garenne** Lycée Charles Petiet
- 95 **Argenteuil** Ecole nationale des professions de l'automobile - GARAC
- ◆ 95 **Garges-les-Gonesses** Lycée Arthur Rimbaud
- ◆ 95 **Saint-Ouen-l'Aumône** Lycée professionnel industriel du château d'Épluchés

- ◆ enseignement public
- enseignement privé
- ▲ apprentissage

Bac pro Technicien en chaudronnerie industrielle

- A 78 **Mantes-la-Ville** CFA de l'Aforp
- A 91 **Bondoufle** CFA Faculté des métiers de l'Essonne - site de Bondoufle
- ◆ 91 **Brétigny-sur-Orge** Lycée Jean Pierre Timbaud
- ◆ 91 **Longjumeau** Lycée des Métiers Jean Perrin
- A 92 **Asnières-sur-Seine** CFA AFORP site d'Asnières-sur-Seine
- ◆ 95 **Argenteuil** Lycée Jean Jaurès
- ◆ 95 **Goussainville** Lycée Romain Rolland

CAP Composites, plastiques chaudronnés

- ◆ 92 **Gennevilliers** Lycée Galilée

CAP Peinture en carrosserie

- A 92 **Villeneuve-la-Garenne** CFA de la carrosserie
- ◆ 95 **Saint-Ouen-l'Aumône** Lycée professionnel industriel du château d'Épluchés

CAP Réalisation en chaudronnerie industrielle

- ◆ 78 **Mantes-la-Jolie** Lycée Jean Rostand
- ◆ 91 **Brétigny-sur-Orge** Lycée Jean Pierre Timbaud
- ◆ 95 **Argenteuil** Lycée Jean Jaurès

CAP Réparation des carrosseries

- ◆ 78 **La Celle-Saint-Cloud** Lycée professionnel Lucien René Duchesne
- A 78 **Voisins-le-Bretonneux** CFA de la Chambre des métiers et de l'artisanat des Yvelines (annexe)
- ◆ 91 **Cerny** Lycée professionnel Alexandre Denis
- A 91 **Ervy** CFA Faculté des métiers de l'Essonne
- A 91 **Savigny-sur-Orge** CFA AFORPA Gaspard Monge
- ◆ 91 **Savigny-sur-Orge** Lycée Gaspard Monge
- A 92 **Villeneuve-la-Garenne** CFA de la carrosserie
- ◆ 92 **Villeneuve-la-Garenne** Lycée Charles Petiet
- A 92 **Villeneuve-la-Garenne** Lycée Charles Petiet
- A 95 **Argenteuil** CFA du GARAC Ecole nationale des professions de l'automobile
- ◆ 95 **Garges-les-Gonesses** Lycée Arthur Rimbaud
- ◆ 95 **Saint-Ouen-l'Aumône** Lycée professionnel industriel du château d'Épluchés
- A 95 **Villiers-le-Bel** IMA du CFA de la Chambre des métiers et de l'artisanat du Val d'Oise

CAP Serrurier métallier

- A 91 **Brétigny-sur-Orge** CFA BTP- Site de Brétigny-sur-Orge
- A 92 **Rueil-Malmaison** CFA du bâtiment Rueil-Malmaison
- A 95 **Ermont** CFA du BTP- Site d'Ermont
- ◆ 95 **Goussainville** Lycée Romain Rolland

Productique, mécanique

Bac pro Etude et définition de produits industriels

- ◆ 78 **Conflans-Sainte-Honorine** Lycée Simone Weil
- ◆ 91 **Longjumeau** Lycée des Métiers Jean Perrin
- ◆ 95 **Bezons** Lycée Ronceray
- ◆ 95 **Cergy** Lycée Jules Verne

Bac pro Maintenance des équipements industriels

- A 78 **Epone** CFA des Compagnons du Devoir du Tour de France
- ◆ 78 **Mantes-la-Jolie** Lycée Jean Rostand
- A 78 **Mantes-la-Ville** CFA de l'Aforp
- ◆ 78 **Saint-Germain-en-Laye** Lycée Léonard de Vinci
- ◆ 78 **Sartrouville** Lycée polyvalent Jules Verne
- ◆ 78 **Trappes** Lycée professionnel Louis Blériot
- ◆ 91 **Arpajon** Lycée professionnel Paul Belmondo
- ◆ 91 **Athis-Mons** Lycée Clément Ader
- A 91 **Bondoufle** CFA Faculté des métiers de l'Essonne - site de Bondoufle
- ◆ 91 **Dourdan** Lycée Alfred Kastler
- ◆ 91 **Draveil** Lycée professionnel Nadar
- ◆ 91 **Etampes** Lycée professionnel Louis Blériot
- ◆ 91 **Les Ulis** Lycée l'Essouriau
- ◆ 91 **Longjumeau** Lycée des Métiers Jean Perrin
- ◆ 92 **Bagneux** Lycée professionnel Léonard de Vinci

- ◆ 92 **Issy-les-Moulineaux** Lycée polyvalent La Salle - Saint-Nicolas
- ◆ 95 **Bezons** Lycée Ronceray
- ◆ 95 **Cergy** Lycée Jules Verne
- ◆ 95 **Chars** Lycée professionnel régional du Vexin
- ◆ 95 **Eaubonne** Lycée Louis Armand
- A 95 **Osny** CFA CCIV IFA Adolphe Chauvin

Bac pro Maintenance nautique

- ◆ 78 **Conflans-Sainte-Honorine** Lycée Simone Weil

Bac pro Microtechniques

- ◆ 78 **La Celle-Saint-Cloud** Lycée professionnel Lucien René Duchesne
- ◆ 78 **Montigny-le-Bretonneux** Lycée Emilie de Breteuil
- ◆ 91 **Courcouronnes** Lycée Georges Brassens
- ◆ 91 **Massy** Section d'enseignement professionnel du lycée Parc de Vilgénis
- ◆ 92 **Levallois-Perret** Lycée Léonard de Vinci
- ◆ 95 **Argenteuil** Lycée Jean Jaurès
- ◆ 95 **Sarcelles** Lycée de la Tourelle

Bac pro Pilote de ligne de production

- ◆ 78 **Mantes-la-Jolie** Lycée Jean Rostand
- ◆ 78 **Rambouillet** Lycée Louis Bascan
- ◆ 91 **Les Ulis** Lycée l'Essouriau

Bac pro Technicien d'usinage

- ◆ 78 **Conflans-Sainte-Honorine** Lycée Simone Weil
- A 78 **Mantes-la-Ville** CFA de l'Aforp
- ◆ 78 **Rambouillet** Lycée Louis Bascan
- A 91 **Bondoufle** CFA Faculté des métiers de l'Essonne - site de Bondoufle
- ◆ 91 **Corbeil-Essonnes** Lycée Robert Doisneau
- ◆ 91 **Massy** Section d'enseignement professionnel du lycée Parc de Vilgénis
- A 91 **Massy** Section d'enseignement professionnel du lycée Parc de Vilgénis
- ◆ 91 **Quincy-sous-Sénart** Lycée professionnel des Frères Moreau
- ◆ 95 **Argenteuil** Lycée Jean Jaurès
- ◆ 95 **Cergy** Lycée Jules Verne
- A 95 **Enghien-les-Bains** CFA de la ville d'Enghien
- ◆ 95 **Enghien-les-Bains** Lycée Gustave Monod
- A 95 **Osny** CFA CCIV IFA Adolphe Chauvin
- ◆ 95 **Sarcelles** Lycée de la Tourelle

Bac pro Technicien modelleur

- ◆ 92 **Malakoff** Lycée professionnel Louis Girard

CAP Conducteur d'installations de production

- A 78 **Mantes-la-Ville** CFA de l'Aforp
- ◆ 91 **Les Ulis** Lycée l'Essouriau
- ◆ 95 **Cergy** Lycée Jules Verne

Santé, social, soins

Bac pro Accompagnement, soins et services à la personne option A : à domicile

- 78 **Mantes-la-Jolie** Lycée Notre-Dame
- 78 **Mantes-la-Jolie** Lycée professionnel Notre-Dame
- A 78 **Rambouillet** CFA de la maison familiale
- ◆ 78 **Trappes** Lycée professionnel Henri Matisse
- 78 **Versailles** Lycée professionnel des Châtaigniers
- ◆ 91 **Palaiseau** Section d'enseignement professionnel du lycée Henri Poincaré
- ◆ 92 **Antony** Lycée professionnel Théodore Monod
- ◆ 92 **Clichy** Lycée René Auffray
- ◆ 92 **Rueil-Malmaison** Lycée Gustave Eiffel
- ◆ 95 **Pontoise** Lycée Camille Pissarro
- 95 **Pontoise** Lycée Notre-Dame de la Compassion
- ◆ 95 **Sarcelles** Lycée Jean-Jacques Rousseau

Bac pro Accompagnement, soins et services à la personne option B : en structure

- ◆ 78 **Achères** Lycée Louis Weiss
- ◆ 78 **Les Mureaux** Lycée Jacques Vaucanson
- ◆ 78 **Magnanville** Lycée Léopold Sédar Senghor
- 78 **Mantes-la-Jolie** Lycée Notre-Dame

- 78 **Mantes-la-Jolie** Lycée professionnel Notre-Dame
- ◆ 78 **Mantes-la-Ville** Section d'enseignement professionnel du lycée Camille Claudel
- A 78 **Poissey** CFA de la pharmacie, santé, sanitaire et social ACPAPV - site de Poissy
- ◆ 78 **Poissey** Lycée Adrienne Bolland
- 78 **Sartrouville** Lycée Jean-Paul II
- ◆ 78 **Trappes** Lycée professionnel Henri Matisse
- 78 **Versailles** Lycée professionnel des Châtaigniers
- ◆ 78 **Versailles** Lycée professionnel Jacques Prévert
- 91 **Corbeil-Essonnes** Lycée polyvalent Saint Léon
- ◆ 91 **Etampes** Lycée professionnel Louis Blériot
- ◆ 91 **Ervy** Lycée professionnel Charles Baudelaire
- A 91 **Juvisy-sur-Orge** CFA de la pharmacie, santé, sanitaire et social ACPAPV - site de Juvisy
- ◆ 91 **Juvisy-sur-Orge** Lycée professionnel Jean Monnet
- ◆ 91 **Longjumeau** Lycée des Métiers Jean Perrin
- ◆ 91 **Palaiseau** Section d'enseignement professionnel du lycée Henri Poincaré
- ◆ 91 **Quincy-sous-Sénart** Lycée professionnel des Frères Moreau
- ◆ 91 **Saint-Michel-sur-Orge** Lycée Léonard de Vinci
- ◆ 92 **Antony** Lycée professionnel Théodore Monod
- ◆ 92 **Boulogne-Billancourt** Lycée Etienne Jules Marey
- ◆ 92 **Châtenay-Malabry** Lycée polyvalent Jean Jaurès
- ◆ 92 **Clichy** Lycée René Auffray
- ◆ 92 **Neuilly-sur-Seine** Lycée professionnel Vassily Kandinsky
- ◆ 92 **Rueil-Malmaison** Lycée Gustave Eiffel
- ◆ 92 **Vanves** Lycée professionnel Louis Dardenne
- 95 **Argenteuil** Lycée Cognacq-Jay
- ◆ 95 **Argenteuil** Lycée Fernand et Nadia Léger
- ◆ 95 **Arnouville-les-Gonesses** Lycée professionnel Virginia Henderson
- ◆ 95 **Beaumont-sur-Oise** Lycée Evariste Galois
- ◆ 95 **Pontoise** Lycée Camille Pissarro
- ◆ 95 **Sarcelles** Lycée Jean-Jacques Rousseau
- ◆ 95 **Taverny** Lycée Louis Jouvét

Bac pro Esthétique cosmétique parfumerie

- ◆ 78 **Magnanville** Lycée Léopold Sédar Senghor
- ◆ 91 **Ervy** Lycée professionnel Charles Baudelaire
- ◆ 92 **Neuilly-sur-Seine** Lycée professionnel Vassily Kandinsky
- ◆ 92 **Sceaux** Lycée professionnel Florian

Bac pro Optique lunetterie

- ◆ 78 **Saint-Cyr-l'Ecole** Lycée professionnel Jean Perrin
- ◆ 92 **Levallois-Perret** Lycée Léonard de Vinci

Bac pro Prothèse dentaire

- A 78 **Versailles** CFA de la Chambre de métiers et de l'artisanat des Yvelines

Bac pro Services aux personnes et aux territoires

- ◆ 78 **Maule** Lycée professionnel agricole Le Buat
- 95 **Sannois** Lycée Professionnel Horticole Saint-Jean (Apprentis d'Auteuil)

Bac pro Services de proximité et vie locale

- ◆ 78 **Le Chesnay** Lycée professionnel Jean Moulin
- ◆ 78 **Trappes** Lycée professionnel Henri Matisse
- ◆ 91 **Etampes** Lycée professionnel Louis Blériot
- ◆ 91 **Palaiseau** Section d'enseignement professionnel du lycée Henri Poincaré
- ◆ 91 **Saint-Michel-sur-Orge** Lycée Léonard de Vinci
- ◆ 92 **Boulogne-Billancourt** Lycée Etienne Jules Marey
- ◆ 92 **Châtenay-Malabry** Lycée polyvalent Jean Jaurès
- ◆ 95 **Argenteuil** Lycée Fernand et Nadia Léger
- ◆ 95 **Arnouville-les-Gonnesse** Lycée professionnel Virginia Henderson
- 95 **Pontoise** Lycée Notre-Dame de la Compassion
- ◆ 95 **Taverny** Lycée Louis Jouvot

CAP Agent de prévention et de médiation

- A 95 **Jouy-le-Moutier** CFA Institut de l'environnement urbain

CAP Coiffure

- ◆ 78 **Magnanville** Lycée Léopold Sédar Senghor
- A 78 **Versailles** CFA de la Chambre de métiers et de l'artisanat des Yvelines
- A 91 **Evry** CFA Faculté des métiers de l'Essonne
- ◆ 91 **Evry** Lycée professionnel Charles Baudelaire
- A 92 **Nanterre** CFA de l'institut de formation et de perfectionnement aux métiers
- ◆ 92 **Sceaux** Lycée professionnel Florian
- ◆ 95 **Argenteuil** Lycée Fernand et Nadia Léger
- A 95 **Eaubonne** CFA de la Chambre des métiers et de l'artisanat du Val d'Oise
- A 95 **Villiers-le-Bel** IMA du CFA de la Chambre des métiers et de l'artisanat du Val d'Oise

CAP Esthétique, cosmétique, parfumerie

- ◆ 78 **Magnanville** Lycée Léopold Sédar Senghor
- A 78 **Versailles** CFA de la Chambre de métiers et de l'artisanat des Yvelines
- A 91 **Evry** CFA Faculté des métiers de l'Essonne
- ◆ 91 **Evry** Lycée professionnel Charles Baudelaire
- A 92 **Nanterre** CFA de l'institut de formation et de perfectionnement aux métiers
- ◆ 92 **Sceaux** Lycée professionnel Florian
- A 95 **Eaubonne** CFA de la Chambre des métiers et de l'artisanat du Val d'Oise

CAP Petite enfance

- ◆ 78 **Mantes-la-Ville** Section d'enseignement professionnel du lycée Camille Claudel
- A 78 **Poissy** CFA de la pharmacie, santé, sanitaire et social ACPAPV - site de Poissy
- ◆ 78 **Poissy** Lycée Adrienne Bolland
- A 78 **Rambouillet** CFA de la maison familiale
- 78 **Versailles** Lycée professionnel des Châtaigniers
- ◆ 91 **Evry** Lycée professionnel Charles Baudelaire
- A 91 **Juvis-sur-Orge** CFA de la pharmacie, santé, sanitaire et social ACPAPV - site de Juvisy
- ◆ 91 **Longjumeau** Lycée des Métiers Jean Perrin
- ◆ 92 **Boulogne-Billancourt** Lycée Etienne Jules Marey
- ◆ 92 **Neuilly-sur-Seine** Lycée professionnel Vassily Kandinsky
- ◆ 92 **Vanves** Lycée professionnel Louis Dardenne
- ◆ 95 **Argenteuil** Lycée Fernand et Nadia Léger
- ◆ 95 **Arnouville-les-Gonnesse** Lycée professionnel Virginia Henderson

CAP Podo-orthésiste

- A 78 **Epone** CFA des Compagnons du Devoir du Tour de France

CAPA Services en milieu rural

- 78 **Maule** Lycée professionnel agricole Le Buat
- 95 **Sannois** Lycée Professionnel Horticole Saint-Jean (Apprentis d'Auteuil)

Textile, habillement

Bac pro Artisanat et métiers d'art option tapisserie d'ameublement

- ◆ 92 **Colombes** Lycée professionnel Valmy

Bac pro Métiers de la mode - vêtements

- ◆ 78 **Poissy** Lycée Adrienne Bolland
- ◆ 91 **Juvis-sur-Orge** Lycée professionnel Jean Monnet
- ◆ 91 **Massy** Lycée professionnel Gustave Eiffel
- ◆ 92 **Garches** Etablissement régional d'enseignement adapté Jean Monnet
- ◆ 92 **Nanterre** Lycée Louise Michel
- ◆ 95 **Ermont** Lycée professionnel Ferdinand Buisson

Bac pro Métiers du cuir option maroquinerie

- ◆ 91 **Juvis-sur-Orge** Lycée professionnel Jean Monnet

CAP Arts de la broderie

- ◆ 78 **Sartrouville** Lycée polyvalent Jules Verne

CAP Cordonnier bottier

- A 78 **Epone** CFA des Compagnons du Devoir du Tour de France
- ◆ 92 **Garches** Etablissement régional d'enseignement adapté Jean Monnet

CAP Maroquinerie

- ◆ 91 **Juvis-sur-Orge** Lycée professionnel Jean Monnet

CAP Métier du pressing

- ◆ 78 **Sartrouville** Lycée polyvalent Jules Verne
- A 78 **Sartrouville** Lycée polyvalent Jules Verne
- ◆ 91 **Evry** Lycée professionnel Charles Baudelaire
- A 91 **Evry** Lycée professionnel Charles Baudelaire
- ◆ 92 **Colombes** Lycée professionnel Valmy
- ◆ 95 **Ermont** Lycée professionnel Ferdinand Buisson

CAP Métiers de la mode - vêtement flou

- ◆ 78 **Poissy** Lycée Adrienne Bolland
- ◆ 91 **Massy** Lycée professionnel Gustave Eiffel
- ◆ 92 **Garches** Etablissement régional d'enseignement adapté Jean Monnet
- ◆ 92 **Nanterre** Lycée Louise Michel
- ◆ 95 **Ermont** Lycée professionnel Ferdinand Buisson

CAP Sellerie générale

- A 78 **Epone** CFA des Compagnons du Devoir du Tour de France

CAP Tapissier-tapissière d'ameublement en décor

- A 78 **Epone** CFA des Compagnons du Devoir du Tour de France
- ◆ 92 **Colombes** Lycée professionnel Valmy

CAP Tapissier-tapissière d'ameublement en siège

- ◆ 92 **Colombes** Lycée professionnel Valmy

Transport, magasinage

Bac pro Conducteur transport routier marchandises

- A 78 **Le Tremblay-sur-Mauldre** CFA des métiers du transport et de la logistique
- ◆ 91 **Cerny** Lycée professionnel Alexandre Denis
- ◆ 95 **Saint-Ouen-l'Aumône** Lycée professionnel industriel du château d'Epluches

Bac pro Logistique

- A 78 **Le Tremblay-sur-Mauldre** CFA des métiers du transport et de la logistique
- ◆ 91 **Cerny** Lycée professionnel Alexandre Denis
- ◆ 91 **Savigny-sur-Orge** Lycée Gaspard Monge
- A 92 **Gennevilliers** CFA des métiers de la logistique AFT IFTIM
- ◆ 92 **Villeneuve-la-Garenne** Lycée Charles Petiet
- ◆ 95 **Garges-les-Gonnesse** Lycée Arthur Rimbaud
- A 95 **Gonnesse** CFA Promotrans Ile de France
- ◆ 95 **Jouy-le-Moutier** Lycée de l'Hautil

Bac pro Transport

- A 78 **Le Tremblay-sur-Mauldre** CFA des métiers du transport et de la logistique
- ◆ 91 **Savigny-sur-Orge** Lycée Gaspard Monge
- ◆ 95 **Garges-les-Gonnesse** Lycée Arthur Rimbaud
- ◆ 95 **Saint-Ouen-l'Aumône** Lycée professionnel industriel du château d'Epluches

CAP Agent d'accueil et de conduite routière, transport de voyageurs

- A 95 **Jouy-le-Moutier** CFA Institut de l'environnement urbain

CAP Agent d'entreposage et de messagerie

- ◆ 91 **Cerny** Lycée professionnel Alexandre Denis
- ◆ 91 **Savigny-sur-Orge** Lycée Gaspard Monge
- A 92 **Gennevilliers** CFA des métiers de la logistique AFT IFTIM
- ◆ 92 **Villeneuve-la-Garenne** Lycée Charles Petiet
- ◆ 95 **Garges-les-Gonnesse** Lycée Arthur Rimbaud

CAP Conducteur livreur de marchandises

- ◆ 95 **Saint-Ouen-l'Aumône** Lycée professionnel industriel du château d'Epluches

CAP Conducteur routier marchandises

- A 78 **Le Tremblay-sur-Mauldre** CFA des métiers du transport et de la logistique
- ◆ 95 **Saint-Ouen-l'Aumône** Lycée professionnel industriel du château d'Epluches

CAP Déménageur sur véhicule utilitaire léger

- A 78 **Le Tremblay-sur-Mauldre** CFA des métiers du transport et de la logistique

CAP Distribution d'objets et de services à la clientèle

- A 78 **Sartrouville** Lycée Jean-Paul II
- A 91 **Evry** CFA Faculté des métiers de l'Essonne

CAP Transport fluvial

- A 78 **Le Tremblay-sur-Mauldre** CFA de la navigation intérieure

- ◆ enseignement public
- enseignement privé
- A apprentissage

Les sections particulières

Sections européennes

Allemand

- ◆ 95 **Arnouville-les-Gonesses** Lycée professionnel Virginia Henderson
- ◆ 95 **Fosses** Lycée Charles Baudelaire

Anglais

- ◆ 78 **Aubergenville** Lycée Vincent Van Gogh
- ◆ 78 **Guyancourt** Lycée d'hôtellerie et de tourisme
- ◆ 78 **La Celle-Saint-Cloud** Lycée professionnel Colbert
- ◆ 78 **La Queue-lez-Yvelines** Lycée Jean Monnet
- ◆ 78 **Mantes-la-Ville** Section d'enseignement professionnel du lycée Camille Claudel
- ◆ 78 **Saint-Germain-en-Laye** Lycée Jean-Baptiste Poquelin
- 78 **Saint-Germain-en-Laye** Lycée professionnel Saint-Thomas de Villeneuve
- ◆ 78 **Sartrouville** Lycée polyvalent Jules Verne
- ◆ 78 **Trappes** Lycée professionnel Henri Matisse
- 78 **Versailles** Lycée professionnel Notre-Dame du Grandchamp
- 78 **Versailles** Lycée professionnel Saint-Vincent de Paul
- ◆ 78 **Villiers-Saint-Frédéric** Lycée Viollet le Duc
- ◆ 91 **Draveil** Lycée professionnel Nadar
- ◆ 91 **Etiolles** Lycée professionnel Château des Coudraies
- ◆ 91 **Les Ulis** Lycée l'Essouriau
- ◆ 91 **Longjumeau** Lycée des Métiers Jean Perrin
- ◆ 91 **Massy** Lycée professionnel Gustave Eiffel
- ◆ 91 **Massy** Section d'enseignement professionnel du lycée Parc de Vilgénis
- ◆ 91 **Morangis** Lycée Marguerite Yourcenar
- ◆ 91 **Palaiseau** Section d'enseignement professionnel du lycée Henri Poincaré
- ◆ 91 **Sainte-Geneviève-des-Bois** Lycée Paul Langevin
- ◆ 91 **Savigny-sur-Orge** Lycée Gaspard Monge
- ◆ 91 **Yerres** Lycée professionnel Louis Armand
- ◆ 92 **Antony** Lycée professionnel Théodore Monod
- ◆ 92 **Asnières-sur-Seine** Lycée professionnel de Prony
- ◆ 92 **Boulogne-Billancourt** Lycée Etienne Jules Marey
- ◆ 92 **Clichy** Lycée Isaac Newton
- ◆ 92 **Colombes** Lycée Claude Garamont
- ◆ 92 **Courbevoie** Lycée professionnel Paul Painlevé
- 92 **Fontenay-aux-Roses** Lycée professionnel Saint-François d'Assise
- 92 **Issy-les-Moulineaux** Lycée polyvalent La Salle - Saint-Nicolas
- ◆ 92 **Meudon** Lycée professionnel Les Côtes de Villebon
- ◆ 92 **Montrouge** Lycée professionnel Jean Monnet
- ◆ 92 **Nanterre** Lycée Louise Michel

- ◆ 92 **Puteaux** Lycée professionnel Voilin
- ◆ 92 **Rueil-Malmaison** Lycée Gustave Eiffel
- ◆ 92 **Saint-Cloud** Lycée Alberto Santos Dumont
- ◆ 92 **Sceaux** Lycée professionnel Florian
- ◆ 95 **Beaumont-sur-Oise** Lycée Evariste Galois
- ◆ 95 **Bezons** Lycée professionnel Le Grand Cerf
- ◆ 95 **Chars** Lycée professionnel régional du Vexin
- ◆ 95 **Cormeilles-en-Parisis** Lycée professionnel Le Corbusier
- ◆ 95 **Domont** Lycée George Sand
- ◆ 95 **Eaubonne** Lycée Louis Armand
- ◆ 95 **Eragny** Lycée Auguste Escoffier
- ◆ 95 **Erment** Lycée professionnel Ferdinand Buisson
- ◆ 95 **Erment** Lycée professionnel Gustave Eiffel
- ◆ 95 **Fosses** Lycée Charles Baudelaire
- ◆ 95 **Goussainville** Lycée Romain Rolland
- ◆ 95 **Jouy-le-Moutier** Lycée de l'Hautil
- ◆ 95 **Montmorency** Lycée professionnel Turgot
- ◆ 95 **Montsoult** Lycée professionnel Jean Mermoz
- ◆ 95 **Saint-Ouen-l'Aumône** Lycée Edmond Rostand

Espagnol

- ◆ 78 **Mantes-la-Ville** Section d'enseignement professionnel du lycée Camille Claudel
- ◆ 78 **Sartrouville** Lycée polyvalent Jules Verne
- ◆ 78 **Versailles** Lycée professionnel Jacques Prévert
- 78 **Versailles** Lycée professionnel Saint-Vincent de Paul
- ◆ 91 **Arpajon** Lycée professionnel Paul Belmondo
- ◆ 91 **Draveil** Lycée professionnel Nadar
- ◆ 91 **Morangis** Lycée Marguerite Yourcenar
- ◆ 91 **Sainte-Geneviève-des-Bois** Lycée Paul Langevin
- ◆ 91 **Savigny-sur-Orge** Lycée Gaspard Monge
- ◆ 92 **Courbevoie** Lycée professionnel Paul Painlevé
- ◆ 92 **Saint-Cloud** Lycée Alberto Santos Dumont
- ◆ 92 **Sceaux** Lycée professionnel Florian
- ◆ 95 **Eragny** Lycée Auguste Escoffier

Unité pédagogique pour élèves allophones arrivants

- ◆ 91 **Ris-Orangis** Lycée professionnel Pierre Mendès France
- ◆ 92 **Montrouge** Lycée professionnel Jean Monnet

Sport et études en Île-de-France

voir sur le site de la délégation régionale Onisep IDF
www.onisep.fr/ile-de-france

ULIS

Troubles de la fonction auditive

- ◆ 95 **Argenteuil** Lycée Fernand et Nadia Léger

Troubles de la fonction visuelle

- ◆ 78 **Rambouillet** Lycée Louis Bascan

Troubles des fonctions cognitives ou mentales (dont les troubles du langage écrit et de la parole)

- ◆ 78 **Aubergenville** Lycée Vincent Van Gogh
- ◆ 78 **Guyancourt** Lycée d'hôtellerie et de tourisme
- ◆ 78 **La Celle-Saint-Cloud** Lycée professionnel Lucien René Duchesne
- ◆ 78 **Mantes-la-Ville** Section d'enseignement professionnel du lycée Camille Claudel
- 78 **Sartrouville** Lycée Jean-Paul II
- ◆ 78 **Trappes** Lycée professionnel Louis Blériot
- ◆ 78 **Versailles** Lycée professionnel Jacques Prévert
- ◆ 78 **Villiers-Saint-Frédéric** Lycée Viollet le Duc
- ◆ 91 **Ervy** Lycée professionnel Auguste Perret
- ◆ 91 **Ervy** Lycée professionnel Charles Baudelaire
- ◆ 91 **Longjumeau** Lycée des Métiers Jean Perrin
- ◆ 91 **Massy** Lycée professionnel Gustave Eiffel
- ◆ 91 **Saint-Michel-sur-Orge** Lycée Léonard de Vinci
- ◆ 92 **Asnières-sur-Seine** Lycée professionnel de Prony
- 92 **Fontenay-aux-Roses** Lycée professionnel Saint-François d'Assise
- 92 **Neuilly-sur-Seine** Lycée professionnel Georges Guérin
- ◆ 92 **Puteaux** Lycée professionnel Voilin
- ◆ 92 **Saint-Cloud** Lycée Alberto Santos Dumont
- ◆ 92 **Sceaux** Lycée professionnel Florian
- ◆ 92 **Suresnes** Lycée Louis Blériot
- ◆ 95 **Cormeilles-en-Parisis** Lycée professionnel Le Corbusier
- ◆ 95 **Eragny** Lycée Auguste Escoffier
- ◆ 95 **Erment** Lycée professionnel Ferdinand Buisson
- ◆ 95 **Fosses** Lycée Charles Baudelaire
- ◆ 95 **Saint-Ouen-l'Aumône** Lycée professionnel industriel du château d'Epluches

Troubles des fonctions motrices (dont les troubles dyspraxiques)

- ◆ 78 **La Queue-lez-Yvelines** Lycée Jean Monnet

Les formations professionnelles

◆ Les lycées publics

Plus d'information :
www.ac-versailles.fr
rubrique orientation

Dans les pages suivantes sont indiqués les établissements avec leurs diplômes et leurs sections particulières.

Les établissements sont classés par numéro de département, ville et nom d'établissement.

Pour certaines formations dites *intercadémiques*, vous pouvez demander votre inscription dans un lycée public de l'académie de Créteil ou de Paris. Vous en trouverez la liste dans notre dossier en ligne sur www.onisep.fr/Ile-de-France.

Les CAP accueillent de façon prioritaire les élèves issus des classes de 3^e SEGPA, de 3^e non francophone ou de modules d'insertion. Quelques CAP font exception et peuvent néanmoins accueillir des élèves de 3^e générale dans des proportions plus importantes. Ils sont indiqués par une étoile ★

Les formations donnant lieu à des entretiens d'information (PASSPRO) sont indiqués par la lettre **P** (voir page 25).

Quelques modifications peuvent encore intervenir dans ce carnet d'adresses. Pour vous informer :

www.onisep.fr/Ile-de-France

Vous pouvez également consulter les sites des lycées.

78 Yvelines

78 ACHÈRES

Lycée Louise Weiss

201 avenue du Général de Gaulle
Tél. 01 39 22 08 57
Code : 0781950W
Langue vivante : Anglais

Bac pro

- Accompagnement, soins et services à la personne option B : en structure

78 AUBERGENVILLE

Lycée Vincent Van Gogh

Rue Jules Ferry
Tél. 01 30 95 03 33
www.lyc-vangogh-aubergenville.ac-versailles.fr
Code : 0781859X
Langues vivantes : Anglais, Espagnol

Bac pro

- Gestion-administration

Sections particulières

- Section européenne : Anglais (en liaison avec le bac pro gestion-administration)
- Unité localisée pour l'inclusion scolaire : troubles des fonctions cognitives ou mentales (dont les troubles du langage écrit et de la parole) (En réseau avec les lycées Condorcet à Limay, Lavoisier à Porcheville, Vaucanson aux Mureaux, Jean Rostand à Mantes la Jolie.)

78 CONFLANS-SAINTE-HONORINE

Lycée Simone Weil

Lycée des métiers du nautisme
Rue du Val d'Oise
Tél. 01 39 19 88 26
www.lycee-simone-weil78.fr
Code : 0783447Y
Internat garçons-filles

situé au 63-65 rue Anatole France
78700 Conflans-Ste-Honorine

Langues vivantes : Anglais, Espagnol

Bac pro

- Accueil - relation clients et usagers
- Electrotechnique, énergie, équipements communicants : industriel
- Etude et définition de produits industriels
- Gestion-administration
- Maintenance de véhicules automobiles option voitures particulières
- Maintenance nautique
- Technicien d'usinage

CAP

- Maintenance des véhicules automobiles option véhicules particuliers
- Préparation et réalisation d'ouvrages électriques
- Réparation entretien des embarcations de plaisance ★

78 GUYANCOURT

Lycée d'hôtellerie et de tourisme

Lycée des métiers des services hôteliers et du tourisme
Place François Rabelais
Tél. 01 30 96 12 00
www.lyc-hotellerie-guyancourt.ac-versailles.fr
Code : 0781578S
Internat garçons-filles
Langue vivante : Anglais

Bac pro

- Commercialisation et services en restauration **P**
- Cuisine **P**

CAP

- Cuisine **P**
- Restaurant **P**

Sections particulières

- Section européenne : Anglais (en liaison avec les deux bacs pro)
- Unité localisée pour l'inclusion scolaire : troubles des fonctions cognitives ou mentales (dont les troubles du langage écrit et de la parole)

78 LA CELLE-SAINT-CLOUD

Lycée professionnel Colbert

Lycée des métiers de la vente et des services aux entreprises
52 avenue Pasteur
Tél. 01 30 78 20 80
www.lyc-colbert-lacelle.ac-versailles.fr
Code : 0783249H
Langues vivantes : Anglais, Espagnol

Bac pro

- Accueil - relation clients et usagers
- Commerce
- Gestion-administration
- Vente (prospection, négociation, suivi de clientèle)

CAP

- Employé de vente spécialisé option B produits d'équipement courant

Sections particulières

- Section européenne : Anglais (en liaison avec les bacs pro gestion-administration et accueil - relation clients et usagers)

★ CAP relevant de conditions particulières d'affectation et accueillant principalement des élèves issus de 3^e générale

P Entretien d'information Passpro :
www.ac-versailles.fr/public/passpro

78 LA CELLE-SAINT-CLOUD

Lycée professionnel Lucien René Duchesne

Lycée des métiers de l'automobile
49 avenue Maurice de Hirsch
Tél. 01 30 08 10 60
Code : 0783214V
Langue vivante : Anglais

Bac pro

- Maintenance de véhicules automobiles option voitures particulières
- Microtechniques
- Réparation des carrosseries

CAP

- Maintenance des véhicules automobiles option véhicules particuliers
- Réparation des carrosseries

Sections particulières

- Unité localisée pour l'inclusion scolaire : troubles des fonctions cognitives ou mentales (dont les troubles du langage écrit et de la parole) (en liaison avec le CAP maintenance des véhicules automobiles et le CAP réparation des carrosseries)

78 LA QUEUE-LEZ-YVELINES

Lycée Jean Monnet

Lycée des métiers de la vente et de la gestion

Place de l'Europe
Tél. 01 34 86 66 70
www.lyc-monnet-lqly.ac-versailles.fr
Code : 0781839A

Langues vivantes : Anglais, Espagnol

Bac pro

- Accueil - relation clients et usagers
- Commerce
- Vente (prospection, négociation, suivi de clientèle)

Sections particulières

- Section européenne : Anglais (en liaison avec les trois bacs pro)
- Unité localisée pour l'inclusion scolaire : troubles des fonctions motrices (dont les troubles dyspraxiques)

78 LE CHESNAY

Lycée professionnel Jean Moulin

Lycée des métiers de l'électro-énergétique

16-18 rue du Docteur Audigier
Tél. 01 39 23 16 80

www.lyc-moulin-lechesnay.ac-versailles.fr

Code : 0782602E

Langue vivante : Anglais

Bac pro

- Agencement de l'espace architectural
- Electrotechnique, énergie, équipements communicants : habitat tertiaire
- Services de proximité et vie locale
- Systèmes électroniques numériques : électrodomestique
- Technicien de maintenance des systèmes énergétiques et climatiques
- Technicien du froid et du conditionnement de l'air

- Technicien en installation des systèmes énergétiques et climatiques
- Technicien menuisier-agenceur

CAP

- Assistant technique en milieu familial et collectif
- Installateur sanitaire

78 LES MUREAUX

Lycée Jacques Vaucanson

Lycée des métiers du génie électrique, du commerce et de l'aide à la personne

14 rue Albert Thomas
Tél. 01 30 99 94 10

www.lyc-vaucanson-lesmureaux.ac-versailles.fr

Code : 0781984H

Langues vivantes : Anglais, Espagnol

Bac pro

- Accompagnement, soins et services à la personne option B : en structure
- Commerce
- Electrotechnique, énergie, équipements communicants : habitat tertiaire
- Systèmes électroniques numériques : audiovisuel multimédia, sécurité malveillance incendie
- Vente (prospection, négociation, suivi de clientèle)

CAP

- Agent polyvalent de restauration
- Employé de vente spécialisé option B produits d'équipement courant
- Préparation et réalisation d'ouvrages électriques

78 LIMAY

Lycée Condorcet

Allée Condorcet
Tél. 01 30 92 72 72

www.lyc-condorcet-limay.ac-versailles.fr

Code : 0781884Z

Langues vivantes : Anglais, Espagnol

Bac pro

- Commerce
- Gestion-administration

CAP

- Employé de vente spécialisé option B produits d'équipement courant

78 MAGNANVILLE

Lycée Léopold Sédar Senghor

Place Pierre Bérégoïvy
Tél. 01 30 98 37 70

www.lyc-senghor-magnanville.ac-versailles.fr

Code : 0781951X

Langue vivante : Anglais

Bac pro

- Accompagnement, soins et services à la personne option B : en structure
- Esthétique cosmétique parfumerie

CAP

- Coiffure ★
- Esthétique, cosmétique, parfumerie ★

78 MANTES-LA-JOLIE

Lycée Jean Rostand

66 rue Fernand Bodet
Tél. 01 30 94 09 21

www.lyc-rostand-mantes.ac-versailles.fr

Code : 0782540M

Langue vivante : Anglais

Bac pro

- Electrotechnique, énergie, équipements communicants : industriel
- Gestion-administration
- Maintenance de véhicules automobiles option voitures particulières
- Maintenance des équipements industriels
- Pilote de ligne de production

CAP

- Maintenance des matériels option matériels de parcs et jardins
- Réalisation en chaudronnerie industrielle

78 MANTES-LA-VILLE

Section d'enseignement professionnel du lycée

Camille Claudel

Lycée des métiers de l'hôtellerie-restauration et du commerce

20 rue de la Lyre
Tél. 01 34 97 92 10

www.lyc-metiers-mantes.ac-versailles.fr

Code : 0780272X

Langues vivantes : Anglais, Espagnol

Bac pro

- Accompagnement, soins et services à la personne option B : en structure
- Accueil - relation clients et usagers
- Commerce
- Commercialisation et services en restauration **P**
- Cuisine **P**
- Gestion-administration
- Vente (prospection, négociation, suivi de clientèle)

CAP

- Cuisine **P**
- Employé de commerce multi-spécialités
- Employé de vente spécialisé option A produits alimentaires
- Employé de vente spécialisé option B produits d'équipement courant
- Petite enfance ★
- Restaurant **P**

Sections particulières

- Section européenne : Anglais (en liaison avec les bacs pro Commerce, Accueil, Vente, Commercialisation et services en restauration et Cuisine), Espagnol (en liaison avec les bacs pro Commerce, Accueil et Vente)
- Unité localisée pour l'inclusion scolaire : troubles des fonctions cognitives ou mentales (dont les troubles du langage écrit et de la parole) (en liaison avec les formations de niveau CAP)

78 MAUREPAS

Lycée Dumont d'Urville

2 avenue de Franche-Comté
Tél. 01 30 16 46 10

www.lyc-dumont-maurepas.ac-versailles.fr/site

Code : 0781883Y

Langues vivantes : Anglais, Espagnol

Bac pro

- Gestion-administration

Sections particulières

- Section sportive : Basket

78 MONTIGNY-LE-BRETONNEUX

Lycée Emilie de Breteuil

3 rue du Canal

Tél. 01 30 57 11 33

www.lyc-breteuil-montigny.ac-versailles.fr

Code : 0781819D

Langue vivante : Anglais

Bac pro

- Microtechniques

78 POISSY

Lycée Adrienne Bolland

Lycée des métiers de l'artisanat, de l'industrie et des services

62-64 boulevard Devaux
Tél. 01 30 06 38 48

Code : 0781983G

Langues vivantes : Anglais, Allemand, Espagnol

Bac pro

- Accompagnement, soins et services à la personne option B : en structure
- Commerce
- Electrotechnique, énergie, équipements communicants : industriel
- Gestion-administration
- Métiers de la mode - vêtements **P**
- Vente (prospection, négociation, suivi de clientèle)

CAP

- Ebéniste **P** ★
- Employé de commerce multi-spécialités
- Métiers de la mode - vêtement flou
- Petite enfance ★

78 PORCHEVILLE

Lycée Lavoisier

44 boulevard de la République
Tél. 01 34 79 66 30

www.lyc-lavoisier-porcheville.ac-versailles.fr

Code : 0781948U

Langue vivante : Anglais

Bac pro

- Electrotechnique, énergie, équipements communicants : habitat tertiaire
- Maintenance des matériels option B travaux publics et manutention
- Procédés de la chimie, de l'eau et des papiers-cartons
- Technicien de maintenance des systèmes énergétiques et climatiques
- Technicien du froid et du conditionnement de l'air
- Travaux publics

CAP

- Conducteur d'engins : travaux publics et carrières ★
- Constructeur de routes
- Installateur sanitaire
- Installateur thermique
- Préparation et réalisation d'ouvrages électriques

78 RAMBOUILLET

Lycée Louis Bascan

5 avenue du Général Leclerc
Tél. 01 34 83 64 00

www.lyc-bascan-rambouillet.ac-versailles.fr

Code : 0782549X

Internat garçons-filles

avec priorité aux élèves malvoyants

Langues vivantes : Anglais, Espagnol

Bac pro

- Commercialisation et services en restauration **P**
- Cuisine **P**
- Electrotechnique, énergie, équipements communicants : industriel
- Gestion-administration
- Pilote de ligne de production
- Technicien d'usinage

CAP

- Cuisine **P**
- Restaurant **P**

Sections particulières

- Pôle espoir : Football filles
- Pôle France : Football filles
- Unité localisée pour l'inclusion scolaire : troubles de la fonction visuelle

78 SAINT-CYR-

L'ECOLE

Lycée professionnel Jean Perrin

Rue Lucien Sampaix
Tél. 01 30 45 10 12

www.lyc-perrin-st-cyr.ac-versailles.fr

Code : 0782593V

Langues vivantes : Anglais, Espagnol

Bac pro

- Accueil - relation clients et usagers
- Artisanat et métiers d'art option marchandisage visuel **P**
- Commerce
- Gestion-administration
- Optique lunetterie **P**

CAP

- Employé de commerce multi-spécialités
- Signalétique, enseigne et décor **P** ★

78 SAINT-GERMAIN- EN-LAYE

Lycée agricole et horticole

Route forestière des Princesses
Tél. 01 30 87 18 00

www.lyceehorticole.ac-versailles.fr

Code : 0780004F

Internat garçons-filles

pour toutes filières sauf CAPA

Langue vivante : Anglais

Bac pro

- Aménagements paysagers
- Productions horticoles

CAP

- Fleuriste

CAPA

- Productions horticoles spécialité productions florales et légumières

78 SAINT-GERMAIN- EN-LAYE

Lycée Jean-Baptiste Poquelin

Lycée des métiers du management et de la gestion

72 rue Léon Desoyer

Tél. 01 30 87 44 00

www.lyc-poquelin-st-germain-laye.ac-versailles.fr

Code : 0782557F

Langues vivantes : Anglais, Espagnol, Portugais

Bac pro

- Commerce
- Gestion-administration
- Vente (prospection, négociation, suivi de clientèle)

Sections particulières

- Section européenne : Anglais (en liaison avec le bac pro gestion-administration)

78 SAINT-GERMAIN- EN-LAYE

Lycée Léonard de Vinci

Lycée des métiers de l'électrotechnique et de la maintenance industrielle

2 boulevard Hector Berlioz

Tél. 01 39 10 25 25

www.lyc-vinci-saint-germain.ac-versailles.fr

Code : 0782556E

Langue vivante : Anglais

Bac pro

- Electrotechnique, énergie, équipements communicants : industriel
- Maintenance des équipements industriels

CAP

- Préparation et réalisation d'ouvrages électriques

78 SARTROUVILLE

Lycée polyvalent Jules Verne

Lycée des métiers de l'artisanat d'art dans les professions du spectacle

2 rue de la Constituante

Tél. 01 61 04 13 00

www.lyceejulesverne.net

Code : 0783431F

Langues vivantes : Anglais, Espagnol, Portugais

Bac pro

- Commerce
- Electrotechnique, énergie, équipements communicants : industriel
- Gestion-administration
- Maintenance des équipements industriels
- Sécurité-prévention **P**

CAP

- Accessoiriste réalisateur **P** ★
- Agent de sécurité **P** ★
- Arts de la broderie (options main et machine) ★
- Employé de vente spécialisé option B produits d'équipement courant
- Métier du pressing

Sections particulières

- Section européenne : Anglais, Espagnol (en liaison avec le bac

pro commerce pour l'espagnol, le bac pro gestion-administration pour l'anglais)

78 TRAPPES

Lycée professionnel Henri Matisse

Lycée des métiers du commerce

55 rue de Montfort

Tél. 01 30 62 87 42

www.lyc-matisse-trappes.ac-versailles.fr

Code : 0780584L

Langues vivantes : Anglais, Espagnol

Bac pro

- Accompagnement, soins et services à la personne option A : à domicile
- Accompagnement, soins et services à la personne option B : en structure
- Accueil - relation clients et usagers
- Commerce
- Services de proximité et vie locale

CAP

- Employé de commerce multi-spécialités
- Employé de vente spécialisé option B produits d'équipement courant

Sections particulières

- Section européenne : Anglais (en liaison avec le bac pro commerce)

78 TRAPPES

Lycée professionnel Louis Blériot

Lycée des métiers de l'industrie et des services aux personnes, aux collectivités et aux entreprises

Rue Léo Lagrange

Tél. 01 30 51 88 18

www.lyc-blériot-trappes.ac-versailles.fr

Code : 0780273Y

Langue vivante : Anglais

Bac pro

- Electrotechnique, énergie, équipements communicants : habitat tertiaire
- Maintenance des équipements industriels
- Sécurité-prévention **P**
- Systèmes électroniques numériques : sécurité malveillance incendie, télécommunications et réseaux

CAP

- Agent de sécurité **P** ★
- Agent polyvalent de restauration
- Assistant technique en milieu familial et collectif
- Préparation et réalisation d'ouvrages électriques

Sections particulières

- Unité localisée pour l'inclusion scolaire : troubles des fonctions cognitives ou mentales (dont les troubles du langage écrit et de la parole)

78 VERSAILLES

Lycée Jules Ferry

29 rue du Maréchal Joffre

Tél. 01 39 20 11 60

www.lyc-ferry-versailles.ac-versailles.fr

Code : 0782565P

annexe : 14 rue du Maréchal Joffre

78000 Versailles

Langue vivante : Anglais

Bac pro

- Electrotechnique, énergie, équipements communicants : habitat tertiaire
- Systèmes électroniques numériques : audiovisuel multimédia, électronique industrielle embarquée

78 VERSAILLES

Lycée professionnel Jacques Prévert

88 avenue des Etats Unis

Tél. 01 39 07 28 40

www.lyc-prevert-versailles.ac-versailles.fr/site/

Code : 0782603F

Langues vivantes : Anglais, Espagnol

Bac pro

- Accompagnement, soins et services à la personne option B : en structure
- Commerce
- Gestion-administration
- Vente (prospection, négociation, suivi de clientèle)

CAP

- Employé de commerce multi-spécialités
- Employé de vente spécialisé option A produits alimentaires

Sections particulières

- Section européenne : Espagnol (en liaison avec le bac pro gestion-administration)
- Unité localisée pour l'inclusion scolaire : troubles des fonctions cognitives ou mentales (dont les troubles du langage écrit et de la parole)

78 VILLIERS-SAINT-

FRÉDÉRIC

Lycée Viollet le Duc

Lycée des métiers de l'habitat et du développement durable

1 route de Septeuil

Tél. 01 34 91 71 50

www.lyc-violletleduc.ac-versailles.fr

Code : 0782587N

Internat garçons-filles

Langue vivante : Anglais

Bac pro

- Aménagement et finition du bâtiment
- Electrotechnique, énergie, équipements communicants
- Technicien constructeur bois
- Technicien d'études du bâtiment option A : études et économie
- Technicien d'études du bâtiment option B : assistant en architecture

★ CAP relevant de conditions particulières d'affectation et accueillant principalement des élèves issus de 3^e générale
P Entretien d'information Passpro : www.ac-versailles.fr/public/passpro

- Technicien en installation des systèmes énergétiques et climatiques
- Technicien géomètre - topographe
- Technicien menuisier-agenceur

CAP

- Installateur sanitaire
- Maintenance de bâtiments de collectivités
- Menuisier fabricant de menuiserie, mobilier et agencement
- Peintre-applicateur de revêtements

Sections particulières

- Section européenne : Anglais (en liaison avec le bac pro technicien d'études du bâtiment option études et économie et option assistant en architecture)
- Unité localisée pour l'inclusion scolaire : troubles des fonctions cognitives ou mentales (dont les troubles du langage écrit et de la parole)

91 Essonne

91 ARPAJON

Lycée professionnel Paul Belmondo

23 avenue de la Division Leclerc
Tél. 01 60 83 80 60

www.lyc-belmondo-arpajon.ac-versailles.fr

Code : 0910628N

Langues vivantes : Anglais, Espagnol

Bac pro

- Accueil - relation clients et usagers
- Commerce
- Electrotechnique, énergie, équipements communicants : industriel
- Gestion-administration
- Maintenance des équipements industriels
- Vente (prospéction, négociation, suivi de clientèle)

CAP

- Assistant technique en milieu familial et collectif

Sections particulières

- Section européenne : Espagnol (en liaison avec le bac pro gestion-administration et le bac pro commerce)

91 ATHIS-MONS

Lycée Clément Ader

37 bis rue G. Anthozio de Gaulle
Tél. 01 69 38 36 36

www.lyc-ader-athis.ac-versailles.fr

Code : 0910676R

Langue vivante : Anglais

Bac pro

- Electrotechnique, énergie, équipements communicants : industriel
- Maintenance des équipements industriels

CAP

- Agent polyvalent de restauration
- Préparation et réalisation d'ouvrages électriques

91 BRÉTIGNY-SUR-ORGE

Lycée Jean Pierre Timbaud

4 rue Henri Douard
Tél. 01 60 85 50 00

www.lyc-timbaud-bretigny.ac-versailles.fr

Code : 0910975R

Internat garçons-filles

Langue vivante : Anglais

Bac pro

- Ouvrages du bâtiment : aluminium, verre et matériaux de synthèse
- Ouvrages du bâtiment : métallerie
- Technicien d'études du bâtiment option A : études et économie
- Technicien d'études du bâtiment option B : assistant en architecture
- Technicien en chaudronnerie industrielle
- Technicien géomètre - topographe

CAP

- Constructeur d'ouvrages du bâtiment en aluminium, verre et matériaux de synthèse
- Maçon
- Réalisation en chaudronnerie industrielle

Sections particulières

- Section sportive : Football
- Pôle espoir : Judo, Rugby

91 CERNY

Lycée professionnel Alexandre Denis

Lycée des métiers de l'aéronautique, du transport et de la logistique
Montmirault

Tél. 01 64 57 60 22

www.lyc-denis-cerny.ac-versailles.fr

Code : 0910630R

Internat garçons-filles

Annexe : aérodrome J. B. Salis 91590

Cerny

Langues vivantes : Anglais, Espagnol

Bac pro

- Aéronautique option avionique **P**
- Aéronautique option systèmes **P**
- Aviation générale **P**
- Conducteur transport routier marchandises **P**
- Logistique
- Maintenance de véhicules automobiles option voitures particulières
- Réparation des carrosseries

CAP

- Aéronautique option avionique **P** ★
- Agent d'entreposage et de messagerie
- Maintenance des véhicules automobiles option véhicules particuliers
- Réparation des carrosseries

91 CORBEIL-ESSONNES

Lycée Robert Doisneau

Lycée des métiers des services aux entreprises et à l'industrie
95 boulevard Jean Jaurès
Tél. 01 60 88 81 81

<http://lyc2-doisneau-corbeil.ac-versailles.fr>

Code : 0910620E

Langues vivantes : Anglais, Allemand, Espagnol, Portugais

Bac pro

- Commerce
- Electrotechnique, énergie, équipements communicants : habitat tertiaire
- Gestion-administration
- Technicien d'usinage
- Vente (prospéction, négociation, suivi de clientèle)

CAP

- Préparation et réalisation d'ouvrages électriques

91 COURCOURONNES

Lycée Georges Brassens

Lycée des métiers des micro-technologies et des systèmes électroniques

8 rue Georges Brassens

Tél. 01 69 47 54 70

www.lycee-brassens.dyndns.org

Code : 0911828T

Langue vivante : Anglais

Bac pro

- Microtechniques
- Systèmes électroniques numériques : audiovisuel multimédia, électrodomestique, électronique industrielle embarquée, télécommunications et réseaux

Sections particulières

- Section sportive : Basket

91 DOURDAN

Lycée Alfred Kastler

Chemin du Champ de Courses

Tél. 01 64 59 84 00

www.lyc-kastler-dourdan.ac-versailles.fr

Code : 0911985N

Langue vivante : Anglais

Bac pro

- Electrotechnique, énergie, équipements communicants : habitat tertiaire
- Maintenance des équipements industriels
- Maintenance des matériels option A agricoles
- Maintenance des matériels option B travaux publics et manutention
- Maintenance des matériels option C parcs et jardins
- Systèmes électroniques numériques : électronique industrielle embarquée, sécurité malveillance incendie

CAP

- Maintenance des matériels option matériels de parcs et jardins

91 DOURDAN

Lycée Francisque Sarcey

Chemin du Champ de Courses

Tél. 01 64 59 39 00

www.lyc-sarcey-dourdan.ac-versailles.fr

Code : 0910621F

Langues vivantes : Anglais, Espagnol

Bac pro

- Accueil - relation clients et usagers
- Gestion-administration
- Vente (prospéction, négociation, suivi de clientèle)

91 DRAVEIL

Lycée professionnel Nadar

Lycée des métiers de la sécurité, de l'industrie et des services aux entreprises

42 bis rue Charles Mory

Tél. 01 69 40 38 10

www.lyc-nadar-draveil.ac-versailles.fr

Code : 0910755B

Langues vivantes : Anglais, Allemand, Espagnol

Bac pro

- Commerce
- Electrotechnique, énergie, équipements communicants : habitat tertiaire
- Gestion-administration
- Maintenance des équipements industriels
- Sécurité-prévention **P**
- Vente (prospéction, négociation, suivi de clientèle)

CAP

- Agent de sécurité **P** ★ (possibilité d'effectuer la 2^e année en apprentissage)
- Employé de vente spécialisé option B produits d'équipement courant
- Préparation et réalisation d'ouvrages électriques

Sections particulières

- Section européenne : Anglais, Espagnol (en liaison avec les bacs pro commerce et vente pour l'anglais et l'espagnol, le bac pro gestion-administration pour l'anglais)

91 ETAMPES

Lycée Geoffroy-Saint-Hilaire

2-6 avenue Geoffroy-Saint-Hilaire

Tél. 01 69 92 17 70

www.lyc-st-hilaire-etampes.ac-versailles.fr

Code : 0910622G

Langues vivantes : Anglais, Allemand, Espagnol

Bac pro

- Gestion-administration

Sections particulières

- Section sportive : Hand-ball

91 ETAMPES

Lycée professionnel Louis Blériot

2 avenue des Meuniers

Tél. 01 69 92 15 15

www.lyc-blériot-etampes.ac-versailles.fr

Code : 0911401D

Langues vivantes : Anglais, Espagnol

Bac pro

- Accompagnement, soins et services à la personne option B : en structure
- Commerce
- Electrotechnique, énergie, équipements communicants : habitat tertiaire
- Maintenance des équipements industriels
- Services de proximité et vie locale

CAP

- Assistant technique en milieu familial et collectif
- Employé de commerce multi-spécialités
- Préparation et réalisation d'ouvrages électriques

91 ETIOLLES

Lycée professionnel Château des Coudraies

Lycée des métiers de bouche et de l'hôtellerie

Château des Coudraies

Tél. 01 69 89 21 21

www.lp-coudraies-etiolles.ac-versailles.fr

Code : 0910629P

Internat garçons-filles

Langues vivantes : Anglais, Espagnol

Bac pro

- Boulanger pâtissier **P**
- Commercialisation et services en restauration **P**
- Cuisine **P**

CAP

- Cuisine **P**
- Pâtissier **P**
- Restaurant **P**
- Services hôteliers **P**

Sections particulières

- Section européenne : Anglais (en liaison avec le bac pro commercialisation et services en restauration et le bac pro cuisine)

91 EVRY

Lycée professionnel Auguste Perret

1 avenue de la Liberté

Tél. 01 60 91 33 50

www.lyceeaugusteperret.com

Code : 0911343R

Langue vivante : Anglais

Bac pro

- Technicien de maintenance des systèmes énergétiques et climatiques
- Technicien d'études du bâtiment option A : études et économie
- Technicien du bâtiment : organisation et réalisation du gros oeuvre
- Technicien menuisier-agenceur

CAP

- Installateur sanitaire
- Installateur thermique
- Maçon
- Menuisier fabricant de menuiserie, mobilier et agencement

Sections particulières

- Unité localisée pour l'inclusion scolaire : troubles des fonctions cognitives ou mentales (dont les troubles du langage écrit et de la parole)

91 EVRY

Lycée professionnel Charles Baudelaire

Lycée des métiers de la coiffure et de l'esthétique ; Lycée des métiers des services à la personne, de la relation à la clientèle

Avenue de la Liberté

Tél. 01 60 91 27 00

www.lyc-baudelaire-evry.ac-versailles.fr

Code : 0911254U

Langues vivantes : Anglais, Espagnol

Bac pro

- Accompagnement, soins et services à la personne option B : en structure
- Accueil - relation clients et usagers
- Commerce

- Esthétique cosmétique parfumerie
- Vente (prospection, négociation, suivi de clientèle)

CAP

- Assistant technique en milieu familial et collectif
- Coiffure **★**
- Employé de commerce multi-spécialités
- Esthétique, cosmétique, parfumerie **★**
- Métier du pressing
- Petite enfance **★**

Sections particulières

- Unité localisée pour l'inclusion scolaire : troubles des fonctions cognitives ou mentales (dont les troubles du langage écrit et de la parole)

91 JUVISY-SUR-ORGE

Lycée professionnel Jean Monnet

Lycée des métiers des services aux entreprises

51 avenue du Général de Gaulle

Tél. 01 69 12 44 50

www.lyc-monnet-juvisy.ac-versailles.fr

Code : 0910631S

Langues vivantes : Anglais, Espagnol

Bac pro

- Accompagnement, soins et services à la personne option B : en structure
- Accueil - relation clients et usagers
- Commerce
- Gestion-administration
- Métiers de la mode - vêtements **P**
- Métiers du cuir option maroquinerie **P**

CAP

- Maroquinerie

91 LES ULIS

Lycée l'Essouriau

1 avenue de Dordogne

Tél. 01 64 86 82 82

www.lyc-lessouriau-les-ulis.ac-versailles.fr

Code : 0911492C

Langues vivantes : Anglais, Espagnol

Bac pro

- Electrotechnique, énergie, équipements communicants : habitat tertiaire, industriel
- Gestion-administration
- Maintenance des équipements industriels
- Pilote de ligne de production

CAP

- Agent polyvalent de restauration
- Conducteur d'installations de production

Sections particulières

- Section européenne : Anglais (en liaison avec le bac pro gestion-administration et le bac pro électrotechnique, énergie, équipements communicants)
- Pôle France : Rugby

91 LONGJUMEAU

Lycée des Métiers Jean Perrin

Lycée des métiers dans les champs de l'industrie, du tertiaire, du service à la personne

26 rue Léontine Sohier

Tél. 01 69 09 19 73

www.lyc-perrin-longjumeau.ac-versailles.fr

Code : 0910715H

Langues vivantes : Anglais, Espagnol

Bac pro

- Accompagnement, soins et services à la personne option B : en structure
- Accueil - relation clients et usagers
- Electrotechnique, énergie, équipements communicants : industriel
- Etude et définition de produits industriels
- Gestion-administration
- Maintenance des équipements industriels
- Technicien en chaudronnerie industrielle
- Vente (prospection, négociation, suivi de clientèle)

CAP

- Petite enfance **★**

Sections particulières

- Section européenne : Anglais (en liaison avec le bac pro gestion-administration)
- Unité localisée pour l'inclusion scolaire : troubles des fonctions cognitives ou mentales (dont les troubles du langage écrit et de la parole)

91 MASSY

Lycée professionnel Gustave Eiffel

Lycée des métiers du bâtiment ;

Lycée des métiers de la mode

9 avenue de la République

Tél. 01 69 20 09 43

www.lyc-eiffel-massy.ac-versailles.fr

Code : 0910632T

Langue vivante : Anglais

Bac pro

- Artisanat et métiers d'art option marchandisage visuel **P**
- Métiers de la mode - vêtements **P**
- Technicien d'études du bâtiment option A : études et économie
- Technicien d'études du bâtiment option B : assistant en architecture
- Technicien en installation des systèmes énergétiques et climatiques
- Technicien menuisier-agenceur

CAP

- Carreleur mosaïste
- Charpentier bois **★**
- Installateur sanitaire
- Métiers de la mode - vêtement flou
- Peintre-applicateur de revêtements

Sections particulières

- Section européenne : Anglais (en liaison avec le bac pro technicien

du bâtiment : organisation et réalisation du gros oeuvre)

- Unité localisée pour l'inclusion scolaire : troubles des fonctions cognitives ou mentales (dont les troubles du langage écrit et de la parole)

91 MASSY

Section d'enseignement professionnel du lycée Parc de Vilgénis

80 rue de Versailles

Tél. 01 69 53 74 00

www.vilgenis.fr

Code : 0912124P

Langues vivantes : Anglais, Espagnol

Bac pro

- Electrotechnique, énergie, équipements communicants : habitat tertiaire
- Gestion-administration
- Microtechniques
- Systèmes électroniques numériques : électronique industrielle embarquée, sécurité malveillance incendie
- Technicien d'usinage

Sections particulières

- Section européenne : Anglais (en liaison avec le bac pro gestion-administration)

91 MENNECY

Lycée Marie Laurencin

51 rue Paul Cézanne

Tél. 01 69 90 05 78

www.lyc-laurencin-mennecy.ac-versailles.fr

Code : 0911962N

Langues vivantes : Anglais, Espagnol

Bac pro

- Gestion-administration

91 MORANGIS

Lycée Marguerite Yourcenar

62 rue des Edouets

Tél. 01 60 49 16 00

www.lyc-yourcenar-morangis.ac-versailles.fr

Code : 0911945V

Langues vivantes : Anglais, Espagnol

Bac pro

- Commerce
- Vente (prospection, négociation, suivi de clientèle)

CAP

- Employé de vente spécialisé option B produits d'équipement courant

Sections particulières

- Section européenne : Anglais, Espagnol (en liaison avec les bacs pro vente et commerce)

★ CAP relevant de conditions particulières d'affectation et accueillant principalement des élèves issus de 3^e générale
P Entretien d'information Passpro : www.ac-versailles.fr/public/passpro

91 MORSANG-SUR-ORGE

Lycée professionnel André-Marie Ampère

12 bis route du Bois Pommier
Tél. 01 69 04 04 34

www.ac-versailles.fr/etabliss/lyc-ampere-morsang

Code : 0911037H

Langue vivante : Anglais

Bac pro

- Electrotechnique, énergie, équipements communicants : industriel
- Systèmes électroniques numériques : sécurité malveillance incendie, télécommunications et réseaux

CAP

- Préparation et réalisation d'ouvrages électriques

91 PALAISEAU

Section d'enseignement professionnel du lycée Henri Poincaré

Lycée des métiers de l'aide à la personne

36 rue Léon Bourgeois
Tél. 01 69 31 75 30

www.lyc-poincare-palaiseau.ac-versailles.fr

Code : 0911033D

Langues vivantes : Anglais, Allemand, Espagnol

Bac pro

- Accompagnement, soins et services à la personne option A : à domicile
- Accompagnement, soins et services à la personne option B : en structure
- Commerce
- Services de proximité et vie locale : activités de soutien et d'aide à l'intégration (A1), activités participant à la socialisation et au développement de la citoyenneté (A2)

CAP

- Employé de commerce multi-spécialités

Sections particulières

- Section européenne : Anglais (en liaison avec le bac pro commerce)

91 QUINCY-SOUS-SÉNART

Lycée professionnel des Frères Moreau

Route de Brunoy
Tél. 01 69 00 10 70

www.lyc-moreau-quincy.ac-versailles.fr

Code : 0911493D

Langue vivante : Anglais

Bac pro

- Accompagnement, soins et services à la personne option B : en structure
- Electrotechnique, énergie, équipements communicants : industriel
- Maintenance de véhicules automobiles option voitures particulières
- Technicien d'usinage

CAP

- Maintenance des véhicules automobiles option véhicules particuliers
- Préparation et réalisation d'ouvrages électriques

91 RIS-ORANGIS

Lycée professionnel Pierre Mendès France

Avenue de l'Aunette
Tél. 01 69 43 06 90

www.lyc-mendesfrance-ris.ac-versailles.fr

Code : 0911578W

Langues vivantes : Anglais, Espagnol

Bac pro

- Commerce
- Electrotechnique, énergie, équipements communicants : habitat tertiaire
- Gestion-administration
- Technicien du froid et du conditionnement de l'air
- Technicien en installation des systèmes énergétiques et climatiques

CAP

- Employé de commerce multi-spécialités
- Froid et climatisation
- Préparation et réalisation d'ouvrages électriques

Sections particulières

- Unité pédagogique pour élèves allophones arrivants

91 SAINTE-GENEVIÈVE-DES-BOIS

Lycée Paul Langevin

20 rue Paul Langevin
Tél. 01 69 25 20 02

www.lyc-langevin-ste-genevieve.ac-versailles.fr

Code : 0912163G

Langues vivantes : Anglais, Espagnol

Bac pro

- Accueil - relation clients et usagers
- Commerce
- Gestion-administration
- Vente (prospection, négociation, suivi de clientèle)

CAP

- Employé de vente spécialisé option B produits d'équipement courant

Sections particulières

- Section européenne : Anglais, Espagnol (en liaison avec le bac pro commerce pour l'anglais et le bac pro et accueil - relation clients et usagers pour l'espagnol)

91 SAINT-MICHEL-SUR-ORGE

Lycée Léonard de Vinci

Place Léonard de Vinci
Tél. 01 69 25 08 55

www.lyc-vinci-st-michel.ac-versailles.fr

Code : 0911946W

Langues vivantes : Anglais, Allemand, Espagnol

Bac pro

- Accompagnement, soins et services à la personne option B : en structure

- Electrotechnique, énergie, équipements communicants : industriel
- Hygiène, propreté, stérilisation
- Services de proximité et vie locale : activités participant à la socialisation et au développement de la citoyenneté (A2), gestion du patrimoine locatif (G2)

CAP

- Agent polyvalent de restauration
- Assistant technique en milieu familial et collectif

Sections particulières

- Unité localisée pour l'inclusion scolaire : troubles des fonctions cognitives ou mentales (dont les troubles du langage écrit et de la parole) (en liaison avec les formations de CAP)

91 SAVIGNY-SUR-ORGE

Lycée Gaspard Monge

Lycée des métiers de l'automobile et des métiers de la logistique

1 place Monge

Tél. 01 69 05 47 43

www.lyc-monge-savigny.ac-versailles.fr

Code : 0912142J

Langues vivantes : Anglais, Espagnol

Bac pro

- Gestion-administration
- Logistique
- Maintenance de véhicules automobiles option voitures particulières
- Réparation des carrosseries
- Transport **P**

CAP

- Agent d'entreposage et de messagerie
- Maintenance des véhicules automobiles option véhicules particuliers
- Réparation des carrosseries

Sections particulières

- Section européenne : Anglais, Espagnol (en liaison avec le bac pro logistique pour l'anglais et le bac pro gestion-administration pour l'espagnol)

91 VARENNES-JARCY

Centre médical et pédagogique

29 avenue de la Libération
Tél. 01 69 39 99 12

www.varennesarjarcy.fr/site/cmp-varennnes.php

Code : 0910876H

Internat garçons-filles

L'établissement assure la scolarisation de jeunes hospitalisés au CMP ou en hospitalisation de jour.
Langues vivantes : Anglais, Allemand, Espagnol

Bac pro

- Gestion-administration

91 YERRES

Lycée professionnel Louis Armand

Lycée des métiers administratifs et commerciaux

9 rue Pierre de Coubertin
Tél. 01 69 48 27 82

www.lyc-armand-yerres.ac-versailles.fr

Code : 0910756C

Langues vivantes : Anglais, Espagnol

Bac pro

- Accueil - relation clients et usagers
- Commerce
- Gestion-administration
- Vente (prospection, négociation, suivi de clientèle)

CAP

- Employé de commerce multi-spécialités
- Employé de vente spécialisé option B produits d'équipement courant

Sections particulières

- Section européenne : Anglais (en liaison avec le bac pro gestion-administration)

92 Hauts-de-Seine

92 ANTONY

Lycée professionnel Théodore Monod

Lycée des métiers de l'hôtellerie et des services à vocation internationale

26 avenue Léon Jouhaux
Tél. 01 46 11 46 71

www.lyc-monod-antony.ac-versailles.fr

Code : 0921676X

annexe : 14 rue Pierre Kohlmann

92160 Antony

Langues vivantes : Anglais, Espagnol

Bac pro

- Accompagnement, soins et services à la personne option A : à domicile
- Accompagnement, soins et services à la personne option B : en structure
- Accueil - relation clients et usagers
- Commerce
- Commercialisation et services en restauration **P**
- Cuisine **P**

CAP

- Assistant technique en milieu familial et collectif
- Cuisine **P**
- Employé de vente spécialisé option A produits alimentaires
- Restaurant **P**

Sections particulières

- Section européenne : Anglais (en liaison avec les bacs pro accueil, commercialisation et services en restauration et cuisine)

92 ASNIÈRES-SUR-SEINE

Lycée professionnel de Prony

Lycée des métiers du bois, de l'ébénisterie, de la technique de l'architecture et de l'habitat

4 rue de Bretagne
Tél. 01 47 93 94 17

www.lyc-prony-asnieres.ac-versailles.fr

Code : 0920150N

4 rue de Bretagne : site industriel
7 rue du Maine : site tertiaire
Langues vivantes : Anglais, Espagnol

Bac pro

- Accueil - relation clients et usagers
- Agencement de l'espace architectural
- Commerce
- Gestion-administration
- Technicien d'études du bâtiment option B : assistant en architecture
- Technicien menuisier-agenceur

CAP

- Ebéniste **P** ★
- Employé de commerce multi-spécialités
- Employé de vente spécialisé option B produits d'équipement courant

Sections particulières

- Section européenne : Anglais (en liaison avec le bac pro commerce)
- Unité localisée pour l'inclusion scolaire : troubles des fonctions cognitives ou mentales (dont les troubles du langage écrit et de la parole)

92 BAGNEUX

Lycée professionnel Léonard de Vinci

5 avenue Henri Barbusse
Tél. 01 40 92 79 80
www.lyc-versailles.ac-versailles.fr
Code : 0920680P
Langue vivante : Anglais

Bac pro

- Electrotechnique, énergie, équipements communicants : habitat tertiaire
- Maintenance des équipements industriels
- Systèmes électroniques numériques : sécurité malveillance incendie, télécommunications et réseaux

CAP

- Préparation et réalisation d'ouvrages électriques

92 BOIS-COLOMBES

Lycée professionnel Daniel Balavoine

7 rue Marceau Delorme
Tél. 01 47 80 07 58
www.lyc-versailles.ac-versailles.fr
Code : 0921595J
Langues vivantes : Anglais, Espagnol

Bac pro

- Commerce
- Gestion-administration
- Vente (prospection, négociation, suivi de clientèle)

CAP

- Employé de vente spécialisé option B produits d'équipement courant

92 BOULOGNE-BILLANCOURT

Lycée Etienne Jules Marey

Lycée des métiers de la petite enfance et des soins à la personne
154 rue de Sully
Tél. 01 46 05 01 26
www.lyc-versailles.ac-versailles.fr
Code : 0922443F
Langues vivantes : Anglais, Espagnol

Bac pro

- Accompagnement, soins et services à la personne option B : en structure
- Gestion-administration
- Photographie **P**
- Services de proximité et vie locale : activités participant à la socialisation et au développement de la citoyenneté (A2), gestion des espaces ouverts au public (G1)

CAP

- Petite enfance ★

Sections particulières

- Section européenne : Anglais (en liaison avec le bac pro gestion-administration)

92 CHÂTENAY-MALABRY

Lycée polyvalent Jean Jaurès

Lycée des métiers de la santé et du social
280 avenue Jean Jaurès
Tél. 01 40 83 40 00
www.lyc-versailles.ac-versailles.fr
Code : 0921166T
Langues vivantes : Anglais, Allemand, Espagnol

Bac pro

- Accompagnement, soins et services à la personne option B : en structure
- Electrotechnique, énergie, équipements communicants : industriel
- Services de proximité et vie locale : activités de soutien et d'aide à l'intégration (A1), gestion du patrimoine locatif (G2)

CAP

- Agent polyvalent de restauration
- Préparation et réalisation d'ouvrages électriques

Sections particulières

- Pôle espoir : Multisports (badminton, basket-ball garçons, handball, golf, gymnastique, hockey, karaté, savate, volley-ball garçons)
- Pôle France : Multisports (gymnastique, hockey, karaté, volley-ball filles-garçons, voltige équestre)

92 CLICHY

Lycée Isaac Newton

1 place Jules Verne
Tél. 01 41 06 78 78
www.lyc-versailles.ac-versailles.fr
Code : 0920136Y
Langue vivante : Anglais

Bac pro

- Electrotechnique, énergie, équipements communicants : habitat tertiaire
- Systèmes électroniques numériques : audiovisuel multimédia, électronique industrielle embarquée

CAP

- Préparation et réalisation d'ouvrages électriques

Sections particulières

- Section européenne : Anglais (en liaison avec le bac pro systèmes électroniques numériques)

92 CLICHY

Lycée René Auffray

Lycée des métiers de l'hôtellerie-tourisme, de la santé et du social
23 rue Fernand Pelloutier
Tél. 01 49 68 90 00
www.lyc-versailles.ac-versailles.fr
Code : 0922149L
Langues vivantes : Anglais, Allemand, Espagnol

Bac pro

- Accompagnement, soins et services à la personne option A : à domicile
- Accompagnement, soins et services à la personne option B : en structure
- Commercialisation et services en restauration **P**
- Cuisine **P**
- Gestion-administration

CAP

- Cuisine **P**
- Restaurant **P**

92 COLOMBES

Lycée Claude Garamont

Lycée des métiers de la chaîne graphique
69 rue de l'Industrie
Tél. 01 46 49 16 20
www.lyc-versailles.ac-versailles.fr
Code : 0922427N
Langue vivante : Anglais

Bac pro

- Artisanat et métiers d'art option communication visuelle plurimédia **P**
- Production graphique **P**
- Production imprimée **P**

Sections particulières

- Section européenne : Anglais (en liaison avec le bac pro artisanat et métiers d'art option communication visuelle plurimédia)

92 COLOMBES

Lycée professionnel Valmy

Lycée des métiers de l'électronique, des services et de la tapisserie d'ameublement
130 boulevard de Valmy
Tél. 01 47 81 34 16
www.lyc-versailles.ac-versailles.fr
Code : 0921229L
Langue vivante : Anglais

Bac pro

- Artisanat et métiers d'art option tapisserie d'ameublement **P**
- Electrotechnique, énergie, équipements communicants : habitat tertiaire
- Hygiène, propreté, stérilisation

CAP

- Agent polyvalent de restauration
- Assistant technique en milieu familial et collectif
- Métier du pressing
- Préparation et réalisation d'ouvrages électriques
- Tapisserie-tapissière d'ameublement en décor
- Tapisserie-tapissière d'ameublement en siège

92 COURBEVOIE

Lycée professionnel Paul Painlevé

Lycée des métiers du commerce, de la communication et de la gestion
5 rue de la Montagne
Tél. 01 46 91 96 80
www.lyc-versailles.ac-versailles.fr
Code : 0921625S
Langues vivantes : Anglais, Espagnol

Bac pro

- Accueil - relation clients et usagers
- Commerce
- Gestion-administration
- Vente (prospection, négociation, suivi de clientèle)

Sections particulières

- Section européenne : Anglais, Espagnol (en liaison avec le bac pro gestion-administration)

92 GARCHES

Etablissement régional d'enseignement adapté Jean Monnet

106 boulevard Raymond Poincaré
Tél. 01 47 95 65 00
www.lyc-versailles.ac-versailles.fr
Code : 0920810F
Internat garçons-filles
Accueil prioritaire d'élèves handicapés moteurs.
L'accueil des élèves valides est favorisé en fonction des places disponibles.
Langues vivantes : Anglais, Espagnol

Bac pro

- Gestion-administration

★ CAP relevant de conditions particulières d'affectation et accueillant principalement des élèves issus de 3^e générale
P Entretien d'information Passpro : www.ac-versailles.fr/public/passpro

- Métiers de la mode - vêtements
- Production graphique
CAP
- Cordonnier bottier
- Métiers de la mode - vêtement flou

92 **GENNEVILLIERS**
Lycée Galilée
Lycée des métiers de la chimie, de la plasturgie et des biotechnologies
79 avenue Chandon
Tél. 01 47 33 30 20
www.lyc-galilee-genevilliers.ac-versailles.fr
Code : 0921156G
Langue vivante : Anglais

Bac pro
- Plastiques et composites

CAP
- Composites, plastiques chaudronnés
Sections particulières
- Section sportive : Rugby G.

92 **ISSY-LES-MOULINEAUX**
Lycée Eugène Ionesco
152 avenue de Verdun
Tél. 01 41 46 12 90
www.lyc-ionesco-issy.ac-versailles.fr
Code : 0922397F
Langue vivante : Anglais

Bac pro
- Systèmes électroniques numériques : audiovisuel multimédia, télécommunications et réseaux

92 **LA GARENNE-COLOMBES**
Lycée professionnel La Tournelle
Lycée des métiers dans les champs du numérique, de l'électricité, de l'accueil, du commerce, de la gestion
87 boulevard National
Tél. 01 41 19 20 30
www.lyc-tournelle-garenne.ac-versailles.fr
Code : 0920158X
Langues vivantes : Anglais, Espagnol

Bac pro
- Accueil - relation clients et usagers
- Commerce
- Gestion-administration
- Systèmes électroniques numériques : électrodomestique, sécurité malveillance incendie, télécommunications et réseaux

CAP
- Préparation et réalisation d'ouvrages électriques

92 **LE PLESSIS-ROBINSON**
Lycée Montesquieu
23 rue du Capitaine Facq
Tél. 01 46 30 35 61
www.lyc-montesquieu-plessis.ac-versailles.fr
Code : 0922249V
Langues vivantes : Anglais, Espagnol
Bac pro
- Gestion-administration

92 **LEVALLOIS-PERRET**
Lycée Léonard de Vinci
Lycée des métiers de la micro-technologie, de l'optique et des services aux entreprises
4 avenue Georges Pompidou
Tél. 01 41 05 12 12
www.lyc-vinci-levallois.ac-versailles.fr
Code : 0921230M
Langues vivantes : Anglais, Espagnol

Bac pro
- Gestion-administration
- Microtechniques
- Optique lunetterie **P**

92 **MALAKOFF**
Lycée professionnel Louis Girard
85 rue Louis Girard
Tél. 01 46 42 63 84
www.lyc-girard-malakoff.ac-versailles.fr
Code : 0920163C
annexe : 6 rue de Guet à Clamart.
Langue vivante : Anglais

Bac pro
- Maintenance de véhicules automobiles option voitures particulières
- Technicien de maintenance des systèmes énergétiques et climatiques
- Technicien en installation des systèmes énergétiques et climatiques
- Technicien modeleur

CAP
- Maintenance des véhicules automobiles option véhicules particuliers

92 **MEUDON**
Lycée professionnel Les Côtes de Villebon
Lycée des métiers de bouche, du commerce et de l'industrie
3 rue Henri Etlin
Tél. 01 46 01 55 00
www.lyc-cotesdevillebon-meudon.ac-versailles.fr
Code : 0921592F
Langues vivantes : Anglais, Espagnol

Bac pro
- Boulanger pâtissier **P**
- Commerce
- Commercialisation et services en restauration **P** (possibilité d'effectuer les 2^e et 3^e années en apprentissage)
- Cuisine **P** (possibilité d'effectuer les 2^e et 3^e années en apprentissage)
- Electrotechnique, énergie, équipements communicants : habitat tertiaire
- Vente (prospection, négociation, suivi de clientèle)

CAP
- Cuisine **P**
- Employé de vente spécialisé option B produits d'équipement courant
- Préparation et réalisation d'ouvrages électriques
- Restaurant **P**

Sections particulières
- Section européenne : Anglais (en liaison avec les bacs pro commercialisation et services en restauration, cuisine, électrotechnique, énergies, équipements communicants)

92 **MONTROUGE**
Lycée professionnel Jean Monnet
Lycée des métiers des constructions et de la gestion administrative
128 à 140 avenue Jean Jaurès
Tél. 01 41 17 44 20
www.lyc-monnet-montrouge.ac-versailles.fr
Code : 0920164D
Langues vivantes : Anglais, Espagnol

Bac pro
- Gestion-administration
- Interventions sur le patrimoine bâti **P**
- Technicien d'études du bâtiment option A : études et économie
- Technicien du bâtiment : organisation et réalisation du gros oeuvre
- Technicien géomètre - topographe
- Technicien menuisier-agenceur

CAP
- Installateur thermique
- Maçon
- Maintenance de bâtiments de collectifs
- Peintre-applicateur de revêtements

Sections particulières
- Section européenne : Anglais (en liaison avec le bac pro gestion-administration)
- Unité pédagogique pour élèves allophones arrivants

92 **NANTERRE**
Lycée Louise Michel
11 boulevard du Midi
Tél. 01 47 24 00 86
www.lyc-michel-nanterre.ac-versailles.fr
Code : 0922464D
Langues vivantes : Anglais, Espagnol

Bac pro
- Commerce
- Métiers de la mode - vêtements **P**
- Vente (prospection, négociation, suivi de clientèle)

CAP
- Métiers de la mode - vêtement flou
Sections particulières
- Section européenne : Anglais (en liaison avec le bac pro commerce)

92 **NANTERRE**
Lycée professionnel industriel Claude Chappe
54-80 rue des Alouettes
Tél. 01 46 25 05 80
www.lyceeclaudechappe-nanterre.fr
Code : 0921626T
Langue vivante : Anglais

Bac pro
- Electrotechnique, énergie, équipements communicants : industriel
- Maintenance de véhicules automobiles option motocycles **P**

- Maintenance de véhicules automobiles option voitures particulières
- Systèmes électroniques numériques : électronique industrielle embarquée, télécommunications et réseaux

CAP
- Maintenance des véhicules automobiles option motocycles **P**
- Maintenance des véhicules automobiles option véhicules particuliers
- Préparation et réalisation d'ouvrages électriques

92 **NANTERRE**
Lycée professionnel Paul Langevin
9 rue Paul Langevin
Tél. 01 47 24 67 30
Code : 0921677Y
Langues vivantes : Anglais, Allemand, Espagnol

Bac pro
- Gestion-administration
- Sécurité-prévention **P**

CAP
- Agent de sécurité **P** ★

92 **NEUILLY-SUR-SEINE**
Lycée professionnel Vassily Kandinsky
Lycée des métiers de l'esthétique et des services à la personne
96 boulevard Bineau
Tél. 01 46 24 43 16
www.lyc-kandinsky-neuilly.ac-versailles.fr
Code : 0920166F
Langue vivante : Anglais

Bac pro
- Accompagnement, soins et services à la personne option B : en structure
- Esthétique cosmétique parfumerie
CAP
- Petite enfance ★

92 **PUTEAUX**
Lycée professionnel Voilin
Lycée des métiers de la vente et du commerce
26 rue Lucien Voilin
Tél. 01 55 23 00 00
Code : 0921500F
Langues vivantes : Anglais, Espagnol

Bac pro
- Accueil - relation clients et usagers
- Commerce
- Gestion-administration
- Vente (prospection, négociation, suivi de clientèle)

CAP
- Employé de commerce multi-spécialités
- Employé de vente spécialisé option B produits d'équipement courant

Sections particulières
- Section européenne : Anglais (en liaison avec le bac pro accueil - relation client et usagers)
- Unité localisée pour l'inclusion scolaire : troubles des fonctions cognitives ou mentales (dont les

troubles du langage écrit et de la parole) (En réseau avec le lycée Louis Blériot à Suresnes.)

92 RUEIL-MALMAISON
Lycée Gustave Eiffel

Lycée des métiers de la santé, de la communication et du commerce
78 avenue du Président Pompidou
Tél. 01 55 47 13 13
www.lyc-eiffel-rueil.ac-versailles.fr
Code : 0922398G
Langues vivantes : Anglais, Espagnol

Bac pro

- Accompagnement, soins et services à la personne option A : à domicile
- Accompagnement, soins et services à la personne option B : en structure
- Gestion-administration
- Vente (prospection, négociation, suivi de clientèle)

Sections particulières

- Section européenne : Anglais (en liaison avec le bac pro vente (prospection, négociation, suivi de clientèle))

92 SAINT-CLOUD
Lycée Alberto Santos Dumont

Lycée des métiers de la restauration et de la gestion
39 rue Pasteur
Tél. 01 41 12 02 50
www.lyc-santosdumont-st-cloud.ac-versailles.fr
Code : 0922276Z
Langues vivantes : Anglais, Espagnol

Bac pro

- Commerce
- Commercialisation et services en restauration **P**
- Cuisine **P**
- Gestion-administration

CAP

- Cuisine **P**
- Employé de commerce multi-spécialités
- Restaurant **P**

Sections particulières

- Section européenne : Anglais (en liaison avec tous les bacs pro sauf gestion-administration), Espagnol (en liaison avec le bac pro commercialisation et services en restauration et le bac pro cuisine)
- Unité localisée pour l'inclusion scolaire : troubles des fonctions cognitives ou mentales (dont les troubles du langage écrit et de la parole)

92 SCEAUX
Lycée professionnel Florian

Lycée des métiers de la beauté ; Lycée des métiers de la vente
9 bis rue de la Marne
Tél. 01 41 87 02 20
www.lyc-florian-sceaux.ac-versailles.fr
Code : 0920170K
Langues vivantes : Anglais, Espagnol

Bac pro

- Commerce
- Esthétique cosmétique parfumerie
- Gestion-administration

- Vente (prospection, négociation, suivi de clientèle)

CAP

- Coiffure **★**
- Employé de commerce multi-spécialités
- Esthétique, cosmétique, parfumerie **★**

Sections particulières

- Section européenne : Anglais, Espagnol (en liaison avec les bacs pro commerce et vente (prospection, négociation, suivi de clientèle))
- Pôle espoir : Multisports (badminton, basket-ball garçons, handball, golf, gymnastique, hockey, karaté, savate, volley-ball garçons), Rugby G.
- Pôle France : Multisports (gymnastique, hockey, karaté, volley-ball filles-garçons, voltige équestre)
- Unité localisée pour l'inclusion scolaire : troubles des fonctions cognitives ou mentales (dont les troubles du langage écrit et de la parole)

92 SURESNES
Lycée Louis Blériot

Lycée des métiers des énergies
67 rue de Verdun
Tél. 01 45 06 21 36
www.lyc-bleriot-suresnes.ac-versailles.fr
Code : 0920171L
Langue vivante : Anglais

Bac pro

- Electrotechnique, énergie, équipements communicants : habitat tertiaire
- Technicien en installation des systèmes énergétiques et climatiques
- Technicien menuisier-agenceur

CAP

- Installateur sanitaire
- Menuisier fabricant de menuiserie, mobilier et agencement
- Préparation et réalisation d'ouvrages électriques

Sections particulières

- Unité localisée pour l'inclusion scolaire : troubles des fonctions cognitives ou mentales (dont les troubles du langage écrit et de la parole)

92 VANVES
Lycée professionnel Louis Dardenne

25 rue Louis Dardenne
Tél. 01 47 36 34 07
www.lyc-dardenne-vanves.ac-versailles.fr
Code : 0921505L
Langues vivantes : Anglais, Espagnol

Bac pro

- Accompagnement, soins et services à la personne option B : en structure
- Accueil - relation clients et usagers
- Commerce
- Gestion-administration

CAP

- Petite enfance **★**

92 VILLENEUVE-LA-GARENNE

Lycée Charles Petiet

65 boulevard Gallieni
Tél. 01 41 47 40 00
www.lyc-petiet-villeeneuve.ac-versailles.fr
Code : 0922277A
Langues vivantes : Anglais, Espagnol

Bac pro

- Commerce
- Construction des carrosseries
- Logistique
- Maintenance de véhicules automobiles option voitures particulières
- Réparation des carrosseries

CAP

- Agent d'entreposage et de messagerie
- Maintenance des véhicules automobiles option véhicules particuliers
- Réparation des carrosseries

95 Val-d'Oise

95 ARGENTEUIL
Lycée Fernand et Nadia Léger

Lycée des métiers du social, de la santé, des services
7 allée Fernand Léger
Tél. 01 39 98 43 43
www.lyc-leger-argenteuil.ac-versailles.fr
Code : 0951811C
Langues vivantes : Anglais, Espagnol

Bac pro

- Accompagnement, soins et services à la personne option B : en structure
- Gestion-administration
- Hygiène, propreté, stérilisation
- Services de proximité et vie locale : activités de soutien et d'aide à l'intégration (A1), gestion du patrimoine locatif (G2)

CAP

- Agent polyvalent de restauration
- Coiffure **★**
- Petite enfance **★**

Sections particulières

- Unité localisée pour l'inclusion scolaire : troubles de la fonction auditive

95 ARGENTEUIL
Lycée Georges Braque

21 rue Victor Puiseux
Tél. 01 39 96 50 50
www.braque.fr
Code : 0950666H
Langues vivantes : Anglais, Espagnol

Bac pro

- Gestion-administration

95 ARGENTEUIL
Lycée Jean Jaurès

25 rue Charles Lecocq
Tél. 01 39 98 50 00
www.lyceejeanjaures-argenteuil.fr
Code : 0950641F
Internat garçons-filles
Langue vivante : Anglais

Bac pro

- Electrotechnique, énergie, équipements communicants : habitat tertiaire
- Microtechniques
- Systèmes électroniques numériques : audiovisuel multimédia, électronique industrielle embarquée
- Technicien d'usinage
- Technicien en chaudronnerie industrielle

CAP

- Réalisation en chaudronnerie industrielle

95 ARNOUVILLE-LES-GONESSE

Lycée professionnel Virginia Henderson

100 avenue Charles Vaillant
Tél. 01 39 85 21 78
www.lyc-henderson-arnouville.ac-versailles.fr
Code : 0950709E
Langues vivantes : Anglais, Allemand, Espagnol

Bac pro

- Accompagnement, soins et services à la personne option B : en structure
- Gestion-administration
- Services de proximité et vie locale

CAP

- Petite enfance **★**

Sections particulières

- Section européenne : Allemand (en liaison avec le bac pro gestion-administration)

95 BEAUMONT-SUR-OISE

Lycée Evariste Galois

14 boulevard Léon Blum
Tél. 01 34 70 17 06
www.lyc-galois-beaumont.ac-versailles.fr
Code : 0951748J
Langues vivantes : Anglais, Espagnol

Bac pro

- Accompagnement, soins et services à la personne option B : en structure
- Commerce
- Electrotechnique, énergie, équipements communicants : habitat tertiaire
- Gestion-administration
- Vente (prospection, négociation, suivi de clientèle)

★ CAP relevant de conditions particulières d'affectation et accueillant principalement des élèves issus de 3^e générale
P Entretien d'information Passpro : www.ac-versailles.fr/public/passpro

CAP

- Employé de commerce multi-spécialités
- Préparation et réalisation d'ouvrages électriques

Sections particulières

- Section européenne : Anglais (en liaison avec le bac pro gestion-administration et le bac pro vente (prospection, négociation, suivi de clientèle))

95 BEZONS

Lycée professionnel Le Grand Cerf

1-3 rue Karl Marx
Tél. 01 39 47 69 10

www.lyc-grandcerf-bezons.ac-versailles.fr

Code : 0951572T

Hébergement organisé hors établissement

internat du Lycée Eugène Ronceray à Bezons

Langues vivantes : Anglais, Espagnol

Bac pro

- Accueil - relation clients et usagers
- Commerce
- Gestion-administration
- Vente (prospection, négociation, suivi de clientèle)

CAP

- Employé de commerce multi-spécialités
- Employé de vente spécialisé option B produits d'équipement courant

Sections particulières

- Section européenne : Anglais (en liaison avec le bac pro accueil - relation clients et usagers)

95 BEZONS

Lycée Ronceray

5-7 rue Marcel Langlois
Tél. 01 34 34 36 00

www.lyc-ronceray-bezons.ac-versailles.fr

Code : 0951810B

Internat garçons-filles

Langue vivante : Anglais

Bac pro

- Etude et définition de produits industriels
- Maintenance des équipements industriels

95 BOUFFEMONT

Centre médical et pédagogique Jacques Arnaud

5 rue Pasteur
Tél. 01 39 35 35 11

www.cmp-arnaud-bouffemont.ac-versailles.fr

Code : 0950824E

Internat garçons-filles

Hospitalisation ou hospitalisation de jour. L'entrée se fait sur admission médicale.

Classes de 2^{de} et 1^{ère} pro uniquement.

Langues vivantes : Anglais, Espagnol

Bac pro

- Gestion-administration

95 CERGY

Lycée Jules Verne

1 rue Michel Strogoff
Tél. 01 34 32 20 00

www.lyc-verne-cergy.ac-versailles.fr

Code : 0951756T

Langue vivante : Anglais

Bac pro

- Etude et définition de produits industriels
- Maintenance des équipements industriels
- Technicien d'usinage

CAP

- Conducteur d'installations de production

95 CHARS

Lycée professionnel régional du Vexin

2 rue Jean Hamon
Tél. 01 30 39 78 94

www.lyc-vexin-chars.ac-versailles.fr

Code : 0951282C

Langues vivantes : Anglais, Espagnol

Bac pro

- Commerce
- Electrotechnique, énergie, équipements communicants : industriel
- Gestion-administration
- Maintenance des équipements industriels
- Sécurité-prévention P
- Vente (prospection, négociation, suivi de clientèle)

CAP

- Agent de sécurité P ★
- Assistant technique en milieu familial et collectif
- Employé de commerce multi-spécialités
- Préparation et réalisation d'ouvrages électriques

Sections particulières

- Section européenne : Anglais (en liaison avec le bac pro Commerce)

95 CORMEILLES-EN-PARISIS

Lycée professionnel Le Corbusier

Lycée des métiers du bâtiment
2 rue Paul Bloch

Tél. 01 39 78 48 98

www.lyc-lecorbusier-cormeilles.ac-versailles.fr

Code : 0950656X

Internat garçons

Langue vivante : Anglais

Bac pro

- Aménagement et finition du bâtiment
- Technicien de maintenance des systèmes énergétiques et climatiques
- Technicien du bâtiment : organisation et réalisation du gros oeuvre
- Technicien en installation des systèmes énergétiques et climatiques
- Technicien géomètre - topographe
- Technicien menuisier-agenceur

CAP

- Installateur sanitaire
- Installateur thermique
- Maçon

- Maintenance de bâtiments de collectivités
- Menuisier fabricant de menuiserie, mobilier et agencement
- Peintre-appliqueur de revêtements

Sections particulières

- Section européenne : Anglais (en liaison avec le bac pro technicien géomètre topographe)
- Unité localisée pour l'inclusion scolaire : troubles des fonctions cognitives ou mentales (dont les troubles du langage écrit et de la parole)

95 DOMONT

Lycée George Sand

Avenue du lycée
Tél. 01 39 35 02 13

www.lyc-sand-domont.ac-versailles.fr

Code : 0951788C

Langues vivantes : Anglais, Espagnol

Bac pro

- Commerce
- Vente (prospection, négociation, suivi de clientèle)

CAP

- Signalétique, enseigne et décor P ★

Sections particulières

- Section européenne : Anglais (en liaison avec le bac pro commerce)
- Section sportive : Rugby

95 EAUBONNE

Lycée Louis Armand

32 rue Stéphane Proust
Tél. 01 34 06 10 30

www.lyc-armand-eaubonne.ac-versailles.fr

Code : 0951974E

Langues vivantes : Anglais, Espagnol

Bac pro

- Commerce
- Maintenance des équipements industriels
- Vente (prospection, négociation, suivi de clientèle)

CAP

- Employé de vente spécialisé option B produits d'équipement courant
- Maintenance des matériels option matériels de parcs et jardins

Sections particulières

- Section européenne : Anglais (en liaison avec les bacs pro commerce et vente)

95 ENGHIEEN-LES-BAINS

Lycée Gustave Monod

Lycée des métiers de l'ingénierie industrielle
71 avenue de Ceinture

Tél. 01 39 89 32 41

www.lyc-metiers-enghien.ac-versailles.fr

Code : 0950688G

Langues vivantes : Anglais, Allemand, Espagnol

Bac pro

- Electrotechnique, énergie, équipements communicants : industriel
- Gestion-administration
- Technicien d'usinage

95 ERAGNY

Lycée Auguste Escoffier

Lycée des métiers de la gastronomie et des techniques du froid

77 rue de Pierrelaye

Tél. 01 34 02 40 80

www.lyc-escoffier-eragny.ac-versailles.fr

Code : 0951618T

Internat garçons-filles

Langues vivantes : Anglais, Espagnol

Bac pro

- Boulanger pâtissier P
- Commercialisation et services en restauration P
- Cuisine P
- Electrotechnique, énergie, équipements communicants : industriel
- Technicien du froid et du conditionnement de l'air

CAP

- Cuisine P
- Pâtissier P
- Restaurant P
- Services hôteliers P

Sections particulières

- Section européenne : Anglais, Espagnol (en liaison avec le bac pro commercialisation et services en restauration et le bac pro cuisine)
- Unité localisée pour l'inclusion scolaire : troubles des fonctions cognitives ou mentales (dont les troubles du langage écrit et de la parole)

95 ERMONT

Lycée professionnel Ferdinand Buisson

245 rue Ferdinand Buisson
Tél. 01 34 15 70 61

www.lyc-buisson-ermont.ac-versailles.fr

Code : 0950657Y

Langues vivantes : Anglais, Espagnol

Bac pro

- Accueil - relation clients et usagers
- Commerce
- Gestion-administration
- Métiers de la mode - vêtements P
- Ouvrages du bâtiment : métallerie
- Technicien d'études du bâtiment option A : études et économie

CAP

- Constructeur d'ouvrages du bâtiment en aluminium, verre et matériaux de synthèse
- Employé de vente spécialisé option B produits d'équipement courant
- Installateur sanitaire
- Installateur thermique
- Métier du pressing
- Métiers de la mode - vêtement flou

Sections particulières

- Section européenne : Anglais (en liaison avec le bac pro accueil - relation clients et usagers)
- Pôle espoir : Multisports (athlétisme, basket-ball filles, handball garçons, roller skating)
- Pôle France : Multisports (athlétisme, basket-ball filles, handball garçons, roller skating)
- Unité localisée pour l'inclusion scolaire : troubles des fonctions cognitives ou mentales (dont les

troubles du langage écrit et de la parole)

95 ERMONT

Lycée professionnel Gustave Eiffel

9 allée Jean de Florette
Tél. 01 34 14 17 32
www.lyc-eiffel-ermont.ac-versailles.fr
Code : 0951673C
Langues vivantes : Anglais, Espagnol

Bac pro

- Electrotechnique, énergie, équipements communicants : habitat tertiaire
- Gestion-administration
- Systèmes électroniques numériques : électrodomestique, sécurité malveillance incendie

CAP

- Préparation et réalisation d'ouvrages électriques

Sections particulières

- Section européenne : Anglais (en liaison avec le bac pro gestion-administration)
- Pôle espoir : Multisports (athlétisme, basket-ball filles, handball garçons, roller skating)
- Pôle France : Multisports (athlétisme, basket-ball filles, handball garçons, roller skating)

95 FOSSES

Lycée Charles Baudelaire

13 rue du Grand Tremblay
Tél. 01 34 72 27 00
www.lyc-baudelaire-fosses.ac-versailles.fr
Code : 0951727L
Langues vivantes : Anglais, Allemand, Espagnol

Bac pro

- Accueil - relation clients et usagers
- Commerce
- Gestion-administration
- Sécurité-prévention **P**
- Vente (prospection, négociation, suivi de clientèle)

CAP

- Agent de sécurité **P** ★
- Assistant technique en milieu familial et collectif
- Employé de vente spécialisé option B produits d'équipement courant

Sections particulières

- Section européenne : Allemand, Anglais (en liaison avec les bacs pro vente et accueil - relation client et usagers)
- Unité localisée pour l'inclusion scolaire : troubles des fonctions cognitives ou mentales (dont les troubles du langage écrit et de la parole) (En réseau avec le Lycée Arthur Rimbaud à Garges les Gonesse.)

95 GARGES-LES-GONESSE

Lycée Arthur Rimbaud Lycée des métiers de l'automobile, du commerce et de la logistique

99 avenue de la Division Leclerc
Tél. 01 34 07 11 22
Code : 0951787B
Langues vivantes : Anglais, Espagnol

Bac pro

- Accueil - relation clients et usagers
- Commerce
- Logistique
- Maintenance de véhicules automobiles option voitures particulières
- Réparation des carrosseries
- Transport **P**

CAP

- Agent d'entreposage et de messagerie
- Employé de commerce multi-spécialités
- Maintenance des véhicules automobiles option véhicules particuliers
- Réparation des carrosseries

95 GOUSSAINVILLE

Lycée Romain Rolland Lycée des métiers de l'industrie, du commerce et des services aux entreprises

21 avenue de Montmorency
Tél. 01 39 33 95 55
www.lyc-rolland-goussainville.ac-versailles.fr
Code : 0950667J
Langues vivantes : Anglais, Allemand, Arabe, Espagnol

Bac pro

- Accueil - relation clients et usagers
- Commerce
- Electrotechnique, énergie, équipements communicants : habitat tertiaire
- Gestion-administration
- Technicien en chaudronnerie industrielle
- Vente (prospection, négociation, suivi de clientèle)

CAP

- Employé de commerce multi-spécialités
- Préparation et réalisation d'ouvrages électriques
- Serrurier métallier

Sections particulières

- Section européenne : Anglais (en liaison avec le bac pro gestion-administration)
- Section sportive : Rugby filles.

95 JOUY-LE-MOUTIER

Lycée de l'Hautil

1 rue Gabriel Fauré
Tél. 01 34 32 71 71
www.lyc-hautil-jouy.ac-versailles.fr
Code : 0951824S
Langues vivantes : Anglais, Allemand, Espagnol

Bac pro

- Accueil - relation clients et usagers
- Commerce
- Gestion-administration
- Logistique

Sections particulières

- Section européenne : Anglais (en liaison avec le bac pro accueil - relation clients et usagers et le bac pro commerce)

95 MONTMORENCY

Lycée professionnel Turgot

3 place au Pain
Tél. 01 34 05 15 25
Code : 0951281B
Langues vivantes : Anglais, Espagnol, Italien

Bac pro

- Accueil - relation clients et usagers
- Commerce
- Gestion-administration
- Vente (prospection, négociation, suivi de clientèle)

CAP

- Employé de vente spécialisé option B produits d'équipement courant

Sections particulières

- Section européenne : Anglais (en liaison avec les bacs pro gestion-administration et commerce)
- Section sportive : Football en salle (futsal)

95 MONTSOULT

Lycée professionnel Jean Mermoz

21 rue Emile Combes
Tél. 01 34 73 99 95
www.lyc-mermoz-montsoul.ac-versailles.fr
Code : 0950949R
Langues vivantes : Anglais, Espagnol

Bac pro

- Accueil - relation clients et usagers
- Commerce
- Electrotechnique, énergie, équipements communicants : industriel
- Gestion-administration

CAP

- Employé de commerce multi-spécialités
- Employé de vente spécialisé option B produits d'équipement courant
- Préparation et réalisation d'ouvrages électriques

Sections particulières

- Section européenne : Anglais (en liaison avec le bac pro gestion-administration)

95 OSNY

Lycée Paul Emile Victor

116 rue de Livilliers
Tél. 01 34 35 14 06
www.lyc-victor-osny.ac-versailles.fr
Code : 0951937P
Langues vivantes : Anglais, Espagnol

Bac pro

- Gestion-administration

95 PONTOISE

Lycée Camille Pissarro Lycée des métiers de la santé, du social et de l'aide aux personnes

1 rue Henri Matisse
Tél. 01 34 41 54 54
www.lyc-pissarro-pontoise.ac-versailles.fr

Code : 0950649P

Langue vivante : Anglais

Bac pro

- Accompagnement, soins et services à la personne option A : à domicile
- Accompagnement, soins et services à la personne option B : en structure

95 SAINT-OUEN-L'AUMÔNE

Lycée Edmond Rostand Lycée des métiers de la relation client et du management

75 rue de Paris
Tél. 01 34 48 57 30
www.lyc-rostand-st-ouen.ac-versailles.fr
Code : 0951728M
Langues vivantes : Anglais, Espagnol

Bac pro

- Accueil - relation clients et usagers
- Commerce
- Gestion-administration
- Vente (prospection, négociation, suivi de clientèle)

CAP

- Employé de vente spécialisé option B produits d'équipement courant

Sections particulières

- Section européenne : Anglais (en liaison avec le bac pro accueil - relation clients et usagers, le bac pro commerce et le bac pro vente)

95 SAINT-OUEN-L'AUMÔNE

Lycée professionnel industriel du château d'Epluches Lycée des métiers de l'automobile et du transport

45 avenue du Château
Tél. 01 34 48 32 80
Code : 0950658Z
Internat garçons
Langue vivante : Anglais

Bac pro

- Conducteur transport routier marchandises **P**
- Maintenance de véhicules automobiles option véhicules industriels
- Maintenance de véhicules automobiles option voitures particulières
- Réparation des carrosseries
- Transport **P**

CAP

- Conducteur livreur de marchandises **P**
- Conducteur routier marchandises **P**
- Maintenance des véhicules automobiles option véhicules industriels
- Maintenance des véhicules automobiles option véhicules particuliers
- Peinture en carrosserie

★ CAP relevant de conditions particulières d'affectation et accueillant principalement des élèves issus de 3^e générale
P Entretien d'information Passpro : www.ac-versailles.fr/public/passpro

- Réparation des carrosseries
Sections particulières
 - Unité localisée pour l'inclusion scolaire : troubles des fonctions cognitives ou mentales (dont les troubles du langage écrit et de la parole)

95 **SAINT-OUEN-L'AUMÔNE**
Lycée technologique Jean Perrin
 2 rue des Egalisses
 Tél. 01 34 32 58 28
<http://lyc-perrin-soa.ac-versailles.fr>
 Code : 0951104J
internat garçons et filles au LP Simone Weil de Conflans-Ste-Honorine ; internat garçons au LP Château d'Epluches à St-Ouen-l'Aumône
 Langue vivante : Anglais

Bac pro
 - Electrotechnique, énergie, équipements communicants : habitat tertiaire
 - Systèmes électroniques numériques : audiovisuel multimédia, sécurité malveillance incendie

95 **SARCELLES**
Lycée de la Tourelle
 8 rue Fernand Léger
 Tél. 01 34 38 36 00
www.lyc-tourelle-sarcelles.ac-versailles.fr
 Code : 0950947N
 Langue vivante : Anglais

Bac pro
 - Electrotechnique, énergie, équipements communicants : industriel
 - Microtechniques
 - Systèmes électroniques numériques : électronique industrielle embarquée, télécommunications et réseaux
 - Technicien d'usinage

95 **SARCELLES**
Lycée Jean-Jacques Rousseau
 2 rue Jean-Jacques Rousseau
 Tél. 01 39 33 26 00
www.lyc-rousseau-sarcelles.ac-versailles.fr
 Code : 0950650R
 Langues vivantes : Anglais, Espagnol

Bac pro
 - Accompagnement, soins et services à la personne option A : à domicile
 - Accompagnement, soins et services à la personne option B : en structure
 - Gestion-administration

95 **TAVERNY**
Lycée Louis Jouvot
 26 rue de Saint-Prix
 Tél. 01 34 18 41 20
www.lyc-jouvot-taverny.ac-versailles.fr
 Code : 0951763A
 Langues vivantes : Anglais, Espagnol

Bac pro
 - Accompagnement, soins et services à la personne option B : en structure
 - Electrotechnique, énergie, équipements communicants : industriel
 - Gestion-administration
 - Services de proximité et vie locale : activités participant à la socialisation et au développement de la citoyenneté (A2), gestion des espaces ouverts au public (G1)

CAP
 - Préparation et réalisation d'ouvrages électriques

95 **VAURÉAL**
Lycée Camille Claudel
 Lycée des métiers du design
 4 avenue Federico Garcia Lorca
 Tél. 01 34 21 18 93
www.lyc-claudel-vaureal.ac-versailles.fr
 Code : 0951710T
 Langue vivante : Anglais

Bac pro
 - Artisanat et métiers d'art option marchandisage visuel **P**

95 **VILLIERS-LE-BEL**
Lycée Pierre Mendès France
 Lycée des métiers de l'éco-construction et du bâtiment
 1 rue de Goussainville
 Tél. 01 34 38 31 00
www.lyc-pmf-villiers.ac-versailles.fr
 Code : 0951090U
 Langue vivante : Anglais

Bac pro
 - Technicien de maintenance des systèmes énergétiques et climatiques
 - Technicien du froid et du conditionnement de l'air
 - Technicien en installation des systèmes énergétiques et climatiques
 - Technicien menuisier-agenceur

CAP
 - Froid et climatisation
 - Installateur sanitaire
 - Installateur thermique
 - Maintenance de bâtiments de collectivités
 - Menuisier installateur

Ma VOIE PRO

onisep TOUT SAVOIR SUR LA VOIE PROFESSIONNELLE

www.onisep.fr/Voie-Pro

→ Découverte des formations professionnelles après la 3^e.
 Découverte ludique des métiers (compétences requises, nature du travail)

→ Comment trouver son stage, des témoignages d'élèves et de professionnels, les passerelles, etc.

→ Infos et conseils utiles sur les poursuites d'études, les premiers pas vers l'emploi, mais aussi pour créer son entreprise...

COLLEGIEN → LYCEEN, ETUDIANT, APPRENTI → ET APRES

RECHERCHER LE LIEN

JE RECHERCHE :

- un métier
- une formation
- un établissement

Parents

Enseignants

MA VOIE PRO ESPRIT

→ J'entre par ma région, pour des infos personnalisées : carnet d'adresses, aides financières...

Les formations professionnelles

● Les lycées privés sous contrat

Plus d'information :
www.ac-versailles.fr
rubrique orientation

Dans les pages suivantes sont indiqués les établissements avec leurs diplômes et leurs sections particulières. Les établissements sont classés par numéro de département, ville et nom d'établissement.

Quelques modifications peuvent encore intervenir dans ce carnet d'adresses. Pour vous informer :

www.onisep.fr/Ile-de-France

Vous pouvez également consulter les sites des lycées.

Pour les établissements privés sous contrat, les inscriptions se font directement auprès de l'établissement choisi.

78 Yvelines

78 JOUY-EN-JOSAS TECOMAH

Chemin de l'Orme Rond
Tél. 01 39 67 12 00
www.tecomah.fr
Code : 0781023N
Langue vivante : Anglais

Bac pro

- Aménagements paysagers
- Gestion des milieux naturels et de la faune

78 LE TREMBLAY-SUR-MAULDRE

Centre horticole d'enseignement et de promotion

43 rue du général de Gaulle
Tél. 01 34 87 99 09
www.chep78.fr
Code : 0781068M
Internat garçons-filles
Langues vivantes : Anglais, Espagnol

Bac pro

- Aménagements paysagers
- Gestion des milieux naturels et de la faune

CAPA

- Travaux paysagers

78 MAGNANVILLE Lycée agricole privé Sully

22 avenue de l'Europe
Tél. 01 34 77 27 00
www.lycee-agricole-sully.fr
Code : 0781069N
Internat garçons-filles
Langues vivantes : Anglais, Allemand, Espagnol

Bac pro

- Conduite et gestion de l'exploitation agricole option systèmes à dominante cultures
- Conduite et gestion de l'exploitation agricole option systèmes à dominante élevage (dominante élevage : Cheval et bovins)

78 MANTES-LA-JOLIE Lycée professionnel Notre-Dame

15 rue de Strasbourg
Tél. 01 34 97 76 03
<http://notre-dame-mantes.com>
Code : 0783537W
Langues vivantes : Anglais, Espagnol

Bac pro

- Accompagnement, soins et services à la personne option A : à domicile
- Accompagnement, soins et services à la personne option B : en structure
- Gestion-administration

78 MAULE Lycée professionnel agricole Le Buat

21 rue du Buat
Tél. 01 30 90 82 10
www.lycee-lebuat.org
Code : 0781070P
Internat garçons-filles
Langue vivante : Anglais

Bac pro

- Services aux personnes et aux territoires
- Technicien conseil vente en animalerie

CAPA

- Services en milieu rural

78 MEULAN Lycée professionnel Roulleau

42 rue de Tessancourt
Tél. 01 34 74 05 76
www.lycee-professionnel-roulleau.fr
Code : 0783330W
Langues vivantes : Anglais, Espagnol

Bac pro

- Accueil - relation clients et usagers
- Gestion-administration

78 MONTIGNY-LE-BRETONNEUX Lycée professionnel Saint-François d'Assise

45 avenue du Manet
Tél. 01 39 44 17 89
www.saint-francois.net
Code : 0781855T
Langue vivante : Anglais

Bac pro

- Electrotechnique, énergie, équipements communicants : habitat tertiaire

78 SAINT-GERMAIN-EN-LAYE Lycée professionnel Saint-Erembert

5 rue Salomon Reinach
Tél. 01 39 21 58 58
www.saint-erembert.com
Code : 0781856U
Langue vivante : Anglais

Bac pro

- Systèmes électroniques numériques : audiovisuel professionnel, télécommunications et réseaux

78 SAINT-GERMAIN-EN-LAYE Lycée professionnel Saint-Thomas de Villeneuve

15 rue des Louviers
Tél. 01 39 10 34 00
www.stv-st-germain.org
Code : 0781581V
Langues vivantes : Anglais, Allemand, Espagnol

Bac pro

- Gestion-administration
- Vente (prospection, négociation, suivi de clientèle)

Sections particulières

- Section européenne : Anglais (en liaison avec le bac pro gestion-administration)

78 SARTROUVILLE

Lycée Jean-Paul II

20 quai P. Brunel
Tél. 01 39 57 10 95

www.lyceejeanpaul2.com

Code : 0783288A

Annexe du lycée Notre-Dame à Saint Germain-en-Laye

Langues vivantes : Anglais, Espagnol

Bac pro

- Accompagnement, soins et services à la personne option B : en structure
- Commerce (temps plein en 2^{de} pro uniquement)

Sections particulières

- Unité localisée pour l'inclusion scolaire : troubles des fonctions cognitives ou mentales (dont les troubles du langage écrit et de la parole)

78 VERSAILLES

Lycée professionnel des Châtaigniers

11 bis avenue Jean Jaurès
Tél. 01 39 55 95 04

www.leschataigniers.com

Code : 0782100J

établissement de filles

Langue vivante : Anglais

Bac pro

- Accompagnement, soins et services à la personne option A : à domicile
- Accompagnement, soins et services à la personne option B : en structure

CAP

- Petite enfance

78 VERSAILLES

Lycée professionnel Notre-Dame du Grandchamp

97 rue Royale
Tél. 01 39 24 12 80

www.nd-grandchamp.fr

Code : 0781582W

Langues vivantes : Anglais, Allemand, Espagnol

Bac pro

- Commerce
- Gestion-administration

Sections particulières

- Section européenne : Anglais (en liaison avec le bac pro gestion-administration)

78 VERSAILLES

Lycée professionnel Saint-Vincent de Paul

Lycée des métiers de la relation clientèle

44 avenue de Saint-Cloud

Tél. 01 30 21 42 03

<http://lpstvincent.org>

Code : 0783325R

Langues vivantes : Anglais, Espagnol

Bac pro

- Accueil - relation clients et usagers
- Commerce
- Vente (prospection, négociation, suivi de clientèle)

CAP

- Employé de commerce multi-spécialités

Sections particulières

- Section européenne : Anglais, Espagnol (en liaison avec les bacs pro commerce, accueil, vente.)

91 Essonne

91 BRUNOY

Lycée polyvalent Saint-Pierre

Lycée des métiers de la communication, de la gestion et de la mercatique ; Lycée des métiers de l'hôtellerie, de la restauration et du tourisme

70 rue de Montgeron

Tél. 01 60 47 99 99

www.saint-pierre91.org

Code : 0910843X

Les élèves des sections de l'hôtellerie sont scolarisés 29 bis rue des Godeaux Tél : 01 60 47 99 85

Langues vivantes : Anglais, Allemand, Espagnol

Bac pro

- Commercialisation et services en restauration
- Cuisine
- Gestion-administration

91 CORBEIL-

ESSONNES

Lycée polyvalent Saint Léon

8 quai de l'Essonne

Tél. 01 60 88 48 68

<http://lyceesaintleon.org>

Code : 0912161E

Langues vivantes : Anglais, Espagnol

Bac pro

- Accompagnement, soins et services à la personne option B : en structure
- Commerce
- Vente (prospection, négociation, suivi de clientèle)

91 ETAMPES

Maison familiale horticole de l'Essonne Verte

Domaine de Vauroux

Tél. 01 64 94 75 75

www.mfr.asso.fr

Code : 0912126S

Internat garçons-filles

Langue vivante : Anglais

Bac pro

- Aménagements paysagers

91 EVRY

Lycée polyvalent Notre-Dame de Sion

1 avenue Ratisbonne

Tél. 01 69 47 32 32

www.sion91.fr

Code : 0912117G

Langue vivante : Anglais

Bac pro

- Electrotechnique, énergie, équipements communicants : industriel
- Systèmes électroniques numériques : audiovisuel multimédia, sécurité malveillance incendie

91 IGNY

Lycée agricole privé Saint-Nicolas

10 avenue de la Division Leclerc

Tél. 01 69 35 15 00

www.saintnicolas-igny.fr

Code : 0910831J

Internat garçons-filles

Langue vivante : Anglais

Bac pro

- Aménagements paysagers

91 MARCOUSSIS

Lycée professionnel horticole et paysager Saint-Antoine

53 avenue Masséna-Déroche

Tél. 01 69 63 35 72

<http://lycee-horticole91.blog>

fondation-auteuil.org

Code : 0911551S

Internat garçons-filles

Langue vivante : Anglais

Bac pro

- Aménagements paysagers
- Productions horticoles

CAPA

- Productions horticoles spécialité productions florales et légumières
- Travaux paysagers

91 PALAISEAU

Lycée polyvalent privé Saint-Martin

36 avenue du 8 Mai 1945

Tél. 01 69 31 51 00

<http://saintejeannedarc.com>

Code : 0912321D

Langues vivantes : Anglais, Espagnol

Bac pro

- Accueil - relation clients et usagers
- Artisanat et métiers d'art option communication visuelle plurimédia
- Commerce
- Gestion-administration

92 Hauts-de-Seine

92 FONTENAY-AUX-ROSES

Lycée professionnel Saint-François d'Assise

33 bis - 35 rue Boris Vildé

Tél. 01 46 61 29 95

www.stfrancoisdassise.com

Code : 0920963X

Langues vivantes : Anglais, Espagnol

Bac pro

- Accueil - relation clients et usagers
- Commerce
- Gestion-administration
- Vente (prospection, négociation, suivi de clientèle)

CAP

- Employé de commerce multi-spécialités

Sections particulières

- Section européenne : Anglais (en liaison avec le bac pro gestion-administration et le bac pro accueil-relation clients et usagers)
- Unité localisée pour l'inclusion scolaire : troubles des fonctions cognitives ou mentales (dont les troubles du langage écrit et de la parole)

92 ISSY-LES-MOULINEAUX

Lycée polyvalent La Salle - Saint-Nicolas

Lycée des métiers de l'automobile et des services industriels

19 rue Victor Hugo

Tél. 01 41 46 15 15

www.st-nicolas.org

Code : 0922653J

Internat garçons-filles

Langue vivante : Anglais

Bac pro

- Maintenance de véhicules automobiles option voitures particulières
- Maintenance des équipements industriels
- Sécurité-prévention

CAP

- Agent de sécurité
- Maintenance des véhicules automobiles option véhicules particuliers

Sections particulières

- Section européenne : Anglais (en liaison avec le bac pro maintenance de véhicules automobiles option voitures particulières)

92 MEUDON

Lycée professionnel horticole Saint-Philippe

1 rue du Père Brottier

Tél. 01 46 23 62 40

www.pole-horticole.fr

Code : 0922688X

Internat garçons

Langue vivante : Anglais

Bac pro

- Aménagements paysagers

CAPA

- Productions horticoles spécialité productions florales et légumières
- Travaux paysagers

92 MEUDON

Lycée professionnel Saint-Philippe (Apprentis d'Auteuil)

1 rue du Père Brottier

Tél. 01 46 23 62 08

<http://college-lycee-internat92.blog>

apprentis-auteuil.org/

Code : 0920981S

Internat garçons

Langue vivante : Anglais

Bac pro

- Electrotechnique, énergie, équipements communicants

CAP

- Menuisier fabricant de menuiserie, mobilier et agencement
- Préparation et réalisation d'ouvrages électriques

92 NEUILLY-SUR-SEINE

Lycée professionnel Georges Guérin

Lycée des métiers du commerce, de la vente et de la relation client
5 rue Devès
Tél. 01 46 43 95 50
www.georgesguerin.com
Code : 0920985W
Langues vivantes : Anglais, Espagnol

Bac pro

- Accueil - relation clients et usagers
- Commerce
- Vente (prospection, négociation, suivi de clientèle)

CAP

- Employé de vente spécialisé option B produits d'équipement courant

Sections particulières

- Unité localisée pour l'inclusion scolaire : troubles des fonctions cognitives ou mentales (dont les troubles du langage écrit et de la parole)

92 RUEIL-MALMAISON

Lycée professionnel Passy Buzenval

50 avenue Otis Mygatt
Tél. 01 41 39 81 81
www.passy-buzenval.com
Code : 0921932A
Internat garçons
Langue vivante : Anglais

Bac pro

- Electrotechnique, énergie, équipements communicants : industriel

Sections particulières

- Section européenne : Anglais

95 Val-d'Oise

95 ARGENTEUIL

Ecole nationale des professions de l'automobile - GARAC

Lycée des métiers de la vente et de l'après-vente auto, moto et véhicule industriel
3 boulevard Galliéni
Tél. 01 34 34 37 40
www.garac.com
Code : 0951998F
Internat garçons-filles
Langues vivantes : Anglais, Espagnol

Bac pro

- Construction des carrosseries
- Maintenance de véhicules automobiles option motocycles
- Maintenance de véhicules automobiles option voitures particulières
- Réparation des carrosseries
- Vente (prospection, négociation, suivi de clientèle) avec une application professionnelle au secteur de l'automobile

95 ARGENTEUIL

Lycée Cognacq-Jay

Lycée des métiers des secteurs administratifs et commerciaux
20 rue de la Liberté
Tél. 01 39 61 02 87
www.lyc-cognacq-jay-argenteuil.ac-versailles.fr
Code : 0950800D
Langues vivantes : Anglais, Espagnol

Bac pro

- Accompagnement, soins et services à la personne option B : en structure
- Accueil - relation clients et usagers
- Commerce
- Gestion-administration

CAP

- Employé de vente spécialisé option B produits d'équipement courant

95 FRANCONVILLE

Lycée professionnel Jeanne d'Arc

Lycée des métiers du commerce et des services aux entreprises
2 bis boulevard Toussaint Lucas
Tél. 01 34 13 75 56
www.jannedarc-franconville.fr
Code : 0950812S
Langues vivantes : Anglais, Allemand, Espagnol

Bac pro

- Accueil - relation clients et usagers
- Commerce
- Gestion-administration

CAP

- Employé de commerce multi-spécialités
- Employé de vente spécialisé option B produits d'équipement courant

95 OSNY

Lycée professionnel de la communication et industries graphiques Notre famille

2 rue des Pâtis
Tél. 01 34 35 31 20
www.lpcig-notrefamille.fr
Code : 0950804H
Internat garçons
Langue vivante : Anglais

Bac pro

- Artisanat et métiers d'art option communication visuelle plurimédia
- Production graphique
- Production imprimée

95 PONTOISE

Lycée Notre-Dame de la Compassion

8 place Nicolas Flamel
Tél. 01 34 41 61 00
www.ndcompassion.fr
Code : 0950761L
Les formations professionnelles sont dispensées à l'annexe rue des Valanchards, 95280 Jouy-le-Moutier
Langues vivantes : Anglais, Espagnol

Bac pro

- Accompagnement, soins et services à la personne option A : à domicile
- Services de proximité et vie locale

95 PONTOISE

Lycée privé Vauban

23 place du Petit Martrou
Tél. 01 34 20 13 13
www.lycee-vauban.com
Code : 0951221L
Langues vivantes : Anglais, Espagnol

Bac pro

- Commerce

95 SANNOIS

Lycée Professionnel Horticole Saint-Jean (Apprentis d'Auteuil)

Rond Point de la Tour du Mail
Tél. 01 34 11 46 60
www.fondation-auteuil.org
Code : 0952157D
Internat garçons-filles
Langue vivante : Anglais

Bac pro

- Services aux personnes et aux territoires

CAPA

- Productions horticoles spécialité productions florales et légumières
- Services en milieu rural
- Travaux paysagers

BPA

- Travaux des aménagements paysagers

95 SANNOIS

Lycée professionnel Saint-Jean (Apprentis d'Auteuil)

Rond Point de la Tour du Mail
Tél. 01 34 11 46 48
www.fondation-auteuil.org
Code : 0950805J
Internat garçons
Langue vivante : Anglais

CAP

- Ebéniste
- Employé de vente spécialisé option B produits d'équipement courant
- Menuisier fabricant de menuiserie, mobilier et agencement

95 VILLIERS-LE-BEL

Lycée polyvalent privé ORT

32 avenue de Choiseul
Tél. 01 39 87 71 40
<http://villiers.ort.asso.fr>
Code : 0951994B
Langues vivantes : Anglais, Espagnol, Hébreu moderne

Bac pro

- Gestion-administration

Plusieurs voies possibles, quelle sera la vôtre?

Je m'appelle

- R2D3
- All
- T-500

J'ai

- le sens de l'observation
- le sens du contact
- le sens de l'orientation

Mon rêve est de devenir

- Drone
- Androïde
- GPS



ILE-DE-FRANCE

onisep

toute l'info sur les métiers et les formations

Les formations professionnelles

Plus d'information :
www.ac-versailles.fr
rubrique orientation

A Apprentissage

Dans les pages suivantes sont indiqués les centres de formation d'apprentis (CFA) et lycées avec leurs diplômes.

Quelques modifications peuvent encore intervenir dans ce carnet d'adresses. Pour vous informer :

www.onisep.fr/Ile-de-France

et sur le site de la Région Île-de-France :

www.iledefrance.fr/competence/apprentissage

La recherche d'un employeur est la première démarche à effectuer. Les jeunes qui ont signé un contrat d'apprentissage avec un employeur doivent aussi être inscrits dans un CFA.

78 Yvelines

78 AUBERGENVILLE CFA ITEDEC Institut du tertiaire, du développement durable et de l'éco-construction - site d'Aubergenville

27 rue du chantier d'Héribé
Tél. 01 30 90 54 00

www.itedec.fr

Code : 0781897N

Langue vivante : Anglais

Bac pro

- Electrotechnique, énergie, équipements communicants : industriel
- Technicien d'études du bâtiment option A : études et économie
- Technicien du bâtiment : organisation et réalisation du gros oeuvre

CAP

- Couvreur
- Installateur sanitaire
- Installateur thermique
- Maçon
- Menuisier fabricant de menuiserie, mobilier et agencement
- Peintre-appliqueur de revêtements
- Préparation et réalisation d'ouvrages électriques

78 EPONE

CFA des Compagnons du Devoir du Tour de France

23 rue du professeur Émile Sergent
Tél. 01 30 95 94 04

www.compagnons-du-devoir.com/
Code : 0782108T

Internat garçons-filles

Langue vivante : Anglais

Bac pro

- Maintenance des équipements industriels
- Maintenance des matériels option B travaux publics et manutention

CAP

- Cordonnier bottier
- Couvreur
- Maçon
- Podo-orthésiste
- Sellerie générale
- Tapissier-tapissière d'ameublement en décor

78 JOUY-EN-JOSAS

CFA CCIP Tecomah - Ecole de l'environnement et du cadre de vie

Chemin de l'Orme Rond
Tél. 01 39 67 12 00

www.tecomah.fr

Code : 0780851B

Langues vivantes : Anglais

Bac pro

- Commercialisation et services en restauration
- Cuisine
- Maintenance des matériels option B travaux publics et manutention
- Travaux publics

CAP

- Conducteur d'engins : travaux publics et carrières
- Cuisine

78 LA CELLE-SAINT- CLOUD

Lycée professionnel Lucien René Duchesne

Lycée des métiers de l'automobile
49 avenue Maurice de Hirsch
Tél. 01 30 08 10 60

Code : 0783214V

Langue vivante : Anglais

Bac pro

- Maintenance de véhicules automobiles option voitures particulières
avec le CFA des métiers de l'automobile AFORPA 78 La Celle-Saint-Cloud Tél. 01 78 64 90 16

CAP

- Maintenance des véhicules automobiles option véhicules particuliers
avec le CFA des métiers de l'automobile AFORPA 78 La Celle-Saint-Cloud Tél. 01 78 64 90 16

78 LA VERRIÈRE

CFA de l'AFFIDA - site La Verrière

4 rue Louis Lormand
Tél. 01 30 16 49 20

www.cfa-affida.fr

Code : 0783553N

Langues vivantes : Anglais, Espagnol

Bac pro

- Commerce

CAP

- Employé de vente spécialisé option A produits alimentaires
- Employé de vente spécialisé option B produits d'équipement courant

78 LE TREMBLAY- SUR-MAULDRE

CFA de la navigation intérieure

43 rue du Général de Gaulle
Tél. 01 34 94 27 70

www.cfa-navigation.fr

Code : 0781203J

Internat garçons-filles

CFA à recrutement national

Langue vivante : Allemand

CAP

- Transport fluvial

78 LE TREMBLAY- SUR-MAULDRE CFA des métiers du transport et de la logistique

43 rue du Général de Gaulle
Tél. 01 34 94 27 27

www.aft-iftim-visite-tremblay.com

Code : 0780762E

Internat garçons-filles

Langue vivante : Anglais

Bac pro

- Conducteur transport routier marchandises
- Logistique
- Maintenance de véhicules automobiles option véhicules industriels
- Transport

CAP

- Conducteur routier marchandises
- Déménageur sur véhicule utilitaire léger
- Maintenance des véhicules automobiles option véhicules industriels

78 LE TREMBLAY- SUR-MAULDRE CFA du CHEP des métiers verts

43 rue du général de Gaulle
Tél. 01 34 87 99 09

www.chep78.fr

Code : 0783366K

Internat garçons-filles

jeunes filles majeures

Langue vivante : Anglais

CAPA

- Travaux paysagers

BPA

- Travaux des aménagements paysagers

78 MAISONS-LAFFITTE

CFA des métiers de l'horticulture et du cheval - site de Maisons-Laffitte

10 avenue Desaix
Tél. 01 39 62 17 50

www.cfahorticheval.com

Code : 0781779K

Internat garçons-filles

Langue vivante : Anglais

CAPA

- Soigneur d'équidés
- Travaux paysagers

78 MAGNANVILLE

Lycée agricole privé Sully

22 avenue de l'Europe

Tél. 01 34 77 27 00

www.lycee-agricole-sully.fr

Code : 0781069N

Internat garçons-filles

Langues vivantes : Anglais, Allemand, Espagnol

Bac pro

- Agroéquipement
avec le CFA des métiers de l'agriculture 78 Versailles
Tél. 01 39 49 10 50

78 MANTES-LA-JOLIE

Lycée Jean Rostand

66 rue Fernand Bodet

Tél. 01 30 94 09 21

www.lyc-rostand-mantes.ac-versailles.fr/

Code : 0782540M

Langue vivante : Anglais

Bac pro

- Maintenance de véhicules automobiles option voitures particulières
avec le CFA Versailles académie avenir apprentissage 78 Montigny-le-Bretonneux Tél. 01 30 83 42 60

CAP

- Maintenance des véhicules automobiles option véhicules particuliers
avec le CFA Versailles académie avenir apprentissage 78 Montigny-le-Bretonneux Tél. 01 30 83 42 60
- Préparation et réalisation d'ouvrages électriques
avec le CFA Versailles académie avenir apprentissage 78 Montigny-le-Bretonneux Tél. 01 30 83 42 60

78 MANTES-LA-VILLE

CFA de l'Aforp

6 rue Camélinat

Tél. 01 30 92 31 11

www.aforp.fr

Code : 0780850A

Langue vivante : Anglais

Bac pro

- Electrotechnique, énergie, équipements communicants : industriel
- Maintenance des équipements industriels
- Systèmes électroniques numériques : électronique

industrielle embarquée, sécurité malveillance incendie, télécommunications et réseaux
- Technicien d'usinage
- Technicien en chaudronnerie industrielle

CAP

- Conducteur d'installations de production

78 MANTES-LA-VILLE

CFA ITEDEC Institut du tertiaire, du développement durable et de l'éco-construction - site de Mantes

1 rue de la Cellophane

Tél. 01 39 29 23 00

www.itedec.fr

Code : 0782059P

Langue vivante : Anglais

Bac pro

- Gestion-administration

78 MANTES-LA-VILLE

Section d'enseignement professionnel du lycée Camille Claudel

Lycée des métiers de l'hôtellerie-restauration et du commerce

20 rue de la Lyre

Tél. 01 34 97 92 10

www.lyc-metiers-mantes.ac-versailles.fr

Code : 0780272X

Langues vivantes : Anglais, Espagnol

CAP

- Cuisine
avec le CFA académique en mouvement 92 Clichy Tél. 01 41 40 07 95
- Restaurant
avec le CFA académique en mouvement 92 Clichy Tél. 01 41 40 07 95

78 MAULE

Lycée professionnel agricole Le Buat

21 rue du Buat

Tél. 01 30 90 82 10

www.lycee-lebuat.org

Code : 0781070P

Internat garçons-filles

Langue vivante : Anglais

Bac pro

- Technicien conseil vente en animalerie
avec le CFA des métiers de l'agriculture 78 Versailles Tél. 01 39 49 10 50

78 MONTIGNY-LE-BRETONNEUX

CFA CCIV IFA Robert Delorozoy

7 avenue des Trois-Peuples

Tél. 01 30 48 80 00

www.ifa.delorozoy.fr

Code : 0781809T

Langues vivantes : Anglais, Espagnol

Bac pro

- Commerce (classes de 1re et de Terminale)
- Electrotechnique, énergie, équipements communicants : habitat tertiaire, industriel

78 POISSY

CFA de la pharmacie, santé, sanitaire et social ACPPAV - site de Poissy

14 rue Gustave Eiffel

Tél. 01 39 22 10 60

www.acppav.org

Code : 0780293V

Langue vivante : Anglais

Bac pro

- Accompagnement, soins et services à la personne option B : en structure
- Commerce

CAP

- Petite enfance

78 POISSY

CFA vente et commerce AFIPE

7 bis enclos de l'abbaye

Tél. 01 39 79 63 50

www.afipe.fr

Code : 0782092A

Langues vivantes : Anglais, Espagnol

Bac pro

- Commerce

CAP

- Employé de commerce multi-spécialités
- Employé de vente spécialisé option A produits alimentaires
- Employé de vente spécialisé option B produits d'équipement courant

78 RAMBOUILLET

CFA de la maison familiale

5 rue de la Grange Colombe

Tél. 01 34 57 15 60

<http://cfamframboillet.fr>

Code : 0782120F

Internat garçons-filles

Langue vivante : Anglais

Bac pro

- Accompagnement, soins et services à la personne option A : à domicile

CAP

- Petite enfance

78 RAMBOUILLET

CFA du CEZ : Activités hippiques, agriculture, agroalimentaire et santé animale

Bergerie nationale, Parc du château
Tél. 01 61 08 68 10

www.bergerie-nationale.educagri.fr

Code : 0782113Y

Internat garçons-filles

Langue vivante : Anglais

Bac pro

- Conduite et gestion de l'entreprise hippique

78 SAINT-GERMAIN-EN-LAYE

CFA des métiers de l'horticulture et du cheval

Chemin de la Jonction

Tél. 01 30 87 18 30

www.cfahorticheval.com

Code : 0781779K

Internat garçons-filles

Langue vivante : Anglais

Bac pro

- Aménagements paysagers (seules les 2^e et 3^e années se déroulent sur le site de Saint-Germain-en-Laye)

CAP

- Fleuriste

78 SAINT-GERMAIN-EN-LAYE

CFA Sup de Vente - Saint-Germain-en-Laye

26 ter rue d'Hennemont

Tél. 01 39 04 27 78

www.supdev.fr

Code : 0781981E

Langue vivante : Anglais

Bac pro

- Commerce

78 SARTROUVILLE

Lycée Jean-Paul II

20 quai P. Brunel

Tél. 01 39 57 10 95

www.lyceejeanpaul2.com

Code : 0783288A

Annexe du lycée Notre-Dame à Saint Germain-en-Laye

Langues vivantes : Anglais, Espagnol

Bac pro

- Commerce (apprentissage en 1^{ère} et terminale)
avec le CFA vente et commerce AFIPE 78 Poissy
Tél. 01 39 79 63 50

CAP

- Distribution d'objets et de services à la clientèle
avec le CFA des métiers de La Poste - Ile-de-France 93 Montreuil
Tél. 01 41 58 67 50

78 SARTROUVILLE

Lycée polyvalent Jules Verne

Lycée des métiers de l'artisanat d'art dans les professions du spectacle

2 rue de la Constituante

Tél. 01 61 04 13 00

www.lyceejeulerverne.net

Code : 0783431F

Langues vivantes : Anglais, Espagnol, Portugais

CAP

- Métier du pressing
avec le CFA Versailles académie avenir apprentissage 78 Montigny-le-Bretonneux Tél. 01 30 83 42 60

78 TRAPPES

CFM BTP Saint-Quentin-en-Yvelines

13 rue Denis Papin

Tél. 01 30 16 12 28

www.cfmbtp-sqy.com

Code : 0780819S

Internat garçons-filles

Langue vivante : Anglais

Bac pro

- Technicien du bâtiment : organisation et réalisation du gros oeuvre
- Travaux publics

CAP

- Constructeur de routes
- Constructeur en canalisations des travaux publics

- Etancheur du bâtiment et des travaux publics
- Maçon
- Maintenance de bâtiments de collectivités
- Peintre-applicateur de revêtements

78 VERSAILLES CFA de la Chambre des métiers et de l'artisanat des Yvelines

17 avenue du Général Mangin
Tél. 01 39 55 15 23

www.cfa-cmy.fr

Code : 0780424M

Langue vivante : Anglais

Bac pro

- Prothèse dentaire

CAP

- Boucher
- Boulanger
- Coiffure
- Cuisine
- Employé de vente spécialisé option A produits alimentaires
- Employé de vente spécialisé option B produits d'équipement courant
- Esthétique, cosmétique, parfumerie
- Pâtisier
- Restaurant

78 VERSAILLES Lycée Jules Ferry

29 rue du Maréchal Joffre
Tél. 01 39 20 11 60

www.lyc-ferry-versailles.ac-versailles.fr

Code : 0782565P

annexe : 14 rue du Maréchal Joffre

78000 Versailles

Langue vivante : Anglais

Bac pro

- Electrotechnique, énergie, équipements communicants : habitat tertiaire
- avec le CFA Versailles académie avenir apprentissage 78 Montigny-le-Bretonneux Tél. 01 30 83 42 60

78 VERSAILLES Lycée professionnel Notre-Dame du Grandchamp

97 rue Royale
Tél. 01 39 24 12 80

www.nd-grandchamp.fr

Code : 0781582W

Langues vivantes : Anglais, Allemand, Espagnol

Bac pro

- Commerce
- avec le CFA régional multiprofessionnel CERFAL 75 Paris Tél. 01 40 52 28 70

CAP

- Employé de commerce multi-spécialités
- avec le CFA régional multiprofessionnel CERFAL 75 Paris Tél. 01 40 52 28 70
- Employé de vente spécialisé option A produits alimentaires
- avec le CFA régional multiprofessionnel CERFAL 75 Paris Tél. 01 40 52 28 70
- Employé de vente spécialisé option B produits d'équipement courant

avec le CFA régional multiprofessionnel CERFAL 75 Paris
Tél. 01 40 52 28 70

78 VOISINS-LE-BRETONNEUX CFA de la Chambre des métiers et de l'artisanat des Yvelines (annexe)

156-158 avenue Joseph Kessel
Tél. 01 30 60 94 93

www.cfa-cmy.fr

Code : 0780424M

Langue vivante : Anglais

Bac pro

- Maintenance de véhicules automobiles option voitures particulières

CAP

- Maintenance des véhicules automobiles option véhicules particuliers
- Réparation des carrosseries

91 Essonne

91 BONDOUFLE CFA Faculté des métiers de l'Essonne - site de Bondoufle

3 rue de Villeroy
Tél. 01 69 91 44 44

www.essonne.fac-metiers.fr

Code : 0911826R

Langue vivante : Anglais

Bac pro

- Maintenance des équipements industriels
- Technicien d'usinage
- Technicien en chaudronnerie industrielle

91 BRÉTIGNY-SUR-ORGE CFA BTP- Site de Brétigny-sur-Orge

5 rue Albert Camus
Tél. 01 60 84 39 27

<http://btp-cfa-iledefrance.fr/cfa/bretigny-sur-orge/>

Code : 0911333E

Langue vivante : Anglais

CAP

- Installateur sanitaire
- Installateur thermique
- Maçon
- Menuisier fabricant de menuiserie, mobilier et agencement
- Peintre-applicateur de revêtements
- Préparation et réalisation d'ouvrages électriques
- Serrurier métallier
- Staffeur ornemaniste

91 BRUNOY Lycée polyvalent Saint-Pierre

Lycée des métiers de la communication, de la gestion et de la mercatique ; Lycée des métiers de l'hôtellerie, de la restauration et du tourisme

70 rue de Montgeron

Tél. 01 60 47 99 99

www.saint-pierre91.org

Code : 0910843X

Les élèves des sections de l'hôtellerie sont scolarisés 29 bis rue des

Godeaux

Tél : 01 60 47 99 85

Langues vivantes : Anglais, Allemand, Espagnol

Bac pro

- Commerce
- avec le CFA régional multiprofessionnel CERFAL 75 Paris Tél. 01 40 52 28 70

CAP

- Cuisine
- avec le CFA TRAJECTOIRE 78 Guyancourt Tél. 01 30 96 12 35
- Restaurant
- avec le CFA TRAJECTOIRE 78 Guyancourt Tél. 01 30 96 12 35

91 CHILLY-MAZARIN CFA CCIV Centre Gustave Eiffel

30 route de Longjumeau
Tél. 01 69 74 15 50

www.centregustaveeiffel.net

Code : 0912140G

Langues vivantes : Anglais, Espagnol

Bac pro

- Electrotechnique, énergie, équipements communicants : habitat tertiaire, industriel
- Technicien de maintenance des systèmes énergétiques et climatiques
- Technicien du bâtiment : organisation et réalisation du gros oeuvre

CAP

- Constructeur en béton armé du bâtiment
- Installateur sanitaire
- Préparation et réalisation d'ouvrages électriques
- avec le CFA AFORP site d'Asnières-sur-Seine 92 Asnières-sur-Seine Tél. 01 41 32 22 80

91 DRAVEIL Lycée professionnel Nadar

Lycée des métiers de la sécurité, de l'industrie et des services aux entreprises

42 bis rue Charles Mory

Tél. 01 69 40 38 10

www.lyc-nadar-draveil.ac-versailles.fr

Code : 0910755B

Langues vivantes : Anglais, Allemand, Espagnol

CAP

- Agent de sécurité (apprentissage possible en 2^e année seulement)
- avec le CFA Versailles académie avenir apprentissage 78 Montigny-le-Bretonneux Tél. 01 30 83 42 60

91 EVRY CFA Faculté des métiers de l'Essonne

3 chemin de la Grange Feu Louis
Tél. 01 60 79 74 00

www.essonne.fac-metiers.fr

Code : 0912267V

Langue vivante : Anglais

Bac pro

- Accueil - relation clients et usagers
- Commerce

- Electrotechnique, énergie, équipements communicants : habitat tertiaire, industriel
- Gestion-administration
- Maintenance de véhicules automobiles option voitures particulières
- Technicien de maintenance des systèmes énergétiques et climatiques

CAP

- Agent polyvalent de restauration
- Boulanger
- Coiffure
- Cuisine
- Employé de vente spécialisé option A produits alimentaires
- Employé de vente spécialisé option B produits d'équipement courant
- Esthétique, cosmétique, parfumerie
- Maintenance des véhicules automobiles option véhicules particuliers
- Pâtisier
- Préparation et réalisation d'ouvrages électriques
- Réparation des carrosseries
- Restaurant

91 EVRY Lycée professionnel Charles Baudelaire

Lycée des métiers de la coiffure et de l'esthétique ; Lycée des métiers des services à la personne, de la relation à la clientèle

Avenue de la Liberté

Tél. 01 60 91 27 00

www.lyc-baudelaire-evry.ac-versailles.fr

Code : 0911254U

Langues vivantes : Anglais, Espagnol

CAP

- Métier du pressing
- avec le CFA Versailles académie avenir apprentissage 78 Montigny-le-Bretonneux Tél. 01 30 83 42 60

91 IGNY Lycée agricole privé Saint-Nicolas

10 avenue de la Division Leclerc
Tél. 01 69 35 15 00

www.saintrnicolas-igny.fr

Code : 0910831J

Internat garçons-filles

Langue vivante : Anglais

Bac pro

- Productions horticoles
- avec le CFA des métiers de l'agriculture 78 Versailles Tél. 01 39 49 10 50
- Technicien conseil vente de produits de jardin
- avec le CFA des métiers de l'agriculture 78 Versailles Tél. 01 39 49 10 50

CAPA

- Productions horticoles spécialité pépinières
- avec le CFA des métiers de l'agriculture 78 Versailles Tél. 01 39 49 10 50
- Productions horticoles spécialité productions florales et légumières
- avec le CFA des métiers de

l'agriculture 78 Versailles
Tél. 01 39 49 10 50
- Travaux paysagers
avec le CFA des métiers de
l'agriculture 78 Versailles
Tél. 01 39 49 10 50

91 JUVISY-SUR-ORGE CFA de la pharmacie, santé, sanitaire et social ACPAV - site de Juvisy

25 rue Hoche
Tél. 01 69 21 92 16
www.acppav.org
Code : 0912273B
Langues vivantes : Anglais, Espagnol

Bac pro

- Accompagnement, soins et
services à la personne option B :
en structure
- Commerce

CAP

- Petite enfance

91 MARCOUSSIS Lycée professionnel horticole et paysager Saint- Antoine

53 avenue Massédat-Déroche
Tél. 01 69 63 35 72
<http://lycee-horticole91.blog.fondation-auteuil.org>
Code : 0911551S
Internat garçons-filles
Langue vivante : Anglais

CAP

- Fleuriste
avec le CFA de l'école des
fleuristes de Paris 75 Paris
Tél. 01 53 38 60 60

CAPA

- Travaux paysagers
avec le CFA des métiers de
l'agriculture 78 Versailles
Tél. 01 39 49 10 50

91 MASSY CFA Faculté des métiers de l'Essonne - site de Massy

98 avenue de Paris
Tél. 01 69 19 46 00
www.essonne.fac-metiers.fr
Code : 0912263R
Langues vivantes : Anglais, Espagnol

Bac pro

- Commerce

91 MASSY Section d'enseignement professionnel du lycée Parc de Vilgénis

80 rue de Versailles
Tél. 01 69 53 74 00
www.vilgenis.fr
Code : 0912124P
Langues vivantes : Anglais, Espagnol

Bac pro

- Technicien d'usinage
avec le CFA académique
en mouvement 92 Clichy
Tél. 01 41 40 07 95

91 ORMOY-LA-RIVIÈRE CFA de la Maison familiale Le Moulin de la Planche

45 route d'Artondu
Tél. 01 64 94 58 98
www.cfa-moulindeplanche.com
Code : 0912098L
Internat garçons-filles
Langues vivantes : Anglais, Espagnol

Bac pro

- Commerce
- Vente (prospection, négociation,
suivi de clientèle)

CAP

- Cuisine
- Employé de commerce multi-
spécialités
- Restaurant

91 PALAISEAU Section d'enseignement professionnel du lycée Henri Poincaré

Lycée des métiers de l'aide à la
personne
36 rue Léon Bourgeois
Tél. 01 69 31 75 30
www.lyc-poincare-palaiseau.ac-versailles.fr
Code : 0911033D
Langues vivantes : Anglais, Allemand,
Espagnol

Bac pro

- Commerce (apprentissage à partir
de la 2^e année)
avec le CFA académique
en mouvement 92 Clichy
Tél. 01 41 40 07 95

91 SAVIGNY-SUR- ORGE CFA AFORPA Gaspard Monge

1 place Monge
Tél. 01 69 05 47 43
www.aforpa.fr
Code : 0911481R
Langue vivante : Anglais

Bac pro

- Maintenance de véhicules
automobiles option voitures
particulières

CAP

- Maintenance des véhicules
automobiles option véhicules
particuliers
- Réparation des carrosseries

92 Hauts-de-Seine

92 ANTONY Lycée professionnel Théodore Monod Lycée des métiers de l'hôtellerie et des services à vocation internationale

26 avenue Léon Jouhaux
Tél. 01 46 11 46 71
www.lyc-monod-antony.ac-versailles.fr
Code : 0921676X
annexe : 14 rue Pierre Kohlmann
92160 Antony
Langues vivantes : Anglais, Espagnol

CAP

- Cuisine
avec le CFA académique

en mouvement 92 Clichy
Tél. 01 41 40 07 95

92 ASNIÈRES-SUR- SEINE CFA AFORP site d'Asnières- sur-Seine

20 rue Paul Déroulède
Tél. 01 41 32 22 80
www.aforp.fr
Code : 0921273J
Langue vivante : Anglais

Bac pro

- Electrotechnique, énergie,
équipements communicants :
industriel
avec le CFA CCIV Centre
Gustave Eiffel 91 Chilly-Mazarin
Tél. 01 69 74 15 50
- Technicien en chaudronnerie
industrielle

CAP

- Préparation et réalisation
d'ouvrages électriques
avec le CFA CCIV Centre
Gustave Eiffel 91 Chilly-Mazarin
Tél. 01 69 74 15 50

92 CLICHY Lycée René Auffray Lycée des métiers de l'hôtellerie- tourisme, de la santé et du social

23 rue Fernand Pelloutier
Tél. 01 49 68 90 00
www.lyc-auffray-clichy.ac-versailles.fr
Code : 0922149L
Langues vivantes : Anglais, Allemand,
Espagnol

CAP

- Cuisine
avec le CFA académique
en mouvement 92 Clichy
Tél. 01 41 40 07 95
- Pâtisseries
avec le CFA académique
en mouvement 92 Clichy
Tél. 01 41 40 07 95
- Restaurant
avec le CFA académique
en mouvement 92 Clichy
Tél. 01 41 40 07 95

92 GENNEVILLIERS CFA des métiers de la logistique AFT IFTIM

11 route principale du Port
Tél. 01 41 47 97 00
www.aft-iftim.com
Code : 0921679A
Langues vivantes : Anglais, Espagnol

Bac pro

- Logistique

CAP

- Agent d'entreposage et de
messagerie

92 GENNEVILLIERS CFA La Maison de l'apprentissage - CFI Gennevilliers

40 avenue Marcel Paul
Tél. 01 55 65 42 00
www.cfi-formations.fr
Code : 0922710W
Langue vivante : Anglais

Bac pro

- Technicien menuisier-agenceur

CAP

- Menuisier fabricant de menuiserie,
mobilier et agencement

92 GENNEVILLIERS CFA propreté INHNI Ile-de- France (annexe)

40 avenue Marcel Paul
Tél. 01 81 92 11 03
www.inhni.com
Code : 0941925G

Bac pro

- Hygiène, propreté, stérilisation

CAP

- Agent de propreté et d'hygiène

92 GENNEVILLIERS Lycée Gallée Lycée des métiers de la chimie, de la plasturgie et des biotechnologies

79 avenue Chandon
Tél. 01 47 33 30 20
www.lyc-gallee-gennevilliers.ac-versailles.fr
Code : 0921156G
Langue vivante : Anglais

Bac pro

- Plastiques et composites
avec le CFA Versailles académie
avenir apprentissage 78 Montigny-
le-Bretonneux Tél. 01 30 83 42 60

92 ISSY-LES- MOULINEAUX CFA AFORP

34 rue Baudin
Tél. 01 41 46 09 10
www.aforp.fr
Code : 0921274K
Langue vivante : Anglais

Bac pro

- Electrotechnique, énergie,
équipements communicants :
industriel
- Systèmes électroniques
numériques : électronique
industrielle embarquée,
sécurité malveillance incendie,
télécommunications et réseaux

92 ISSY-LES- MOULINEAUX Lycée polyvalent La Salle - Saint-Nicolas

Lycée des métiers de l'automobile et
des services industriels
19 rue Victor Hugo
Tél. 01 41 46 15 15
www.st-nicolas.org
Code : 0922653J
Internat garçons-filles
Langue vivante : Anglais

Bac pro

- Maintenance de véhicules
automobiles option voitures
particulières
avec le CFA AFORPA Jean-Claude
Andrieu 94 Saint-Maurice
Tél. 01 41 79 16 90
- Réparation des carrosseries
avec le CFA AFORPA Jean-Claude
Andrieu 94 Saint-Maurice
Tél. 01 41 79 16 90

CAP

- Maintenance des véhicules
automobiles option véhicules
particuliers
avec le CFA AFORPA Jean-Claude
Andrieu 94 Saint-Maurice
Tél. 01 41 79 16 90

92 **MEUDON**
Lycée professionnel horticole Saint-Philippe
1 rue du Père Brottier
Tél. 01 46 23 62 40
www.pole-horticole.fr
Code : 0922688X
Internat garçons
Langue vivante : Anglais

Bac pro

- Aménagements paysagers avec le CFA des métiers de l'agriculture 78 Versailles Tél. 01 39 49 10 50
- Technicien conseil vente de produits de jardin avec le CFA des métiers de l'agriculture 78 Versailles Tél. 01 39 49 10 50

CAP

- Fleuriste avec le CFA de l'école des fleuristes de Paris 75 Paris Tél. 01 53 38 60 60

CAPA

- Travaux paysagers avec le CFA des métiers de l'agriculture 78 Versailles Tél. 01 39 49 10 50

92 **MEUDON**
Lycée professionnel Les Côtes de Villebon

Lycée des métiers de bouche, du commerce et de l'industrie
3 rue Henri Etlin
Tél. 01 46 01 55 00
www.lyc-cotesdevillebon-meudon.ac-versailles.fr
Code : 0921592F
Langues vivantes : Anglais, Espagnol

Bac pro

- Commercialisation et services en restauration (apprentissage en 1^{er} et Terminale) avec le CFA académique en mouvement 92 Clichy Tél. 01 41 40 07 95
- Cuisine (apprentissage en 1^{er} et Terminale) avec le CFA académique en mouvement 92 Clichy Tél. 01 41 40 07 95

CAP

- Services en brasserie-café avec le CFA académique en mouvement 92 Clichy Tél. 01 41 40 07 95

92 **MEUDON**
Lycée professionnel Saint-Philippe et Unité de Formation d'Apprentis d'Auteuil

1 rue du Père Brottier
Tél. 01 46 23 62 08
<http://college-lycee-internat92.blog.apprentis-auteuil.org/>
Code : 0920981S
Internat garçons
Langue vivante : Anglais

Bac pro

- Electrotechnique, énergie, équipements communicants avec le CFA régional multiprofessionnel CERFAL 75 Paris Tél. 01 40 52 28 70

92 **NANTERRE**
CFA de l'institut de formation et de perfectionnement aux métiers

4 boulevard du Levant
Tél. 01 41 20 90 00
www.ifpm.com
Code : 0922275Y
Langue vivante : Anglais

CAP

- Coiffure
- Esthétique, cosmétique, parfumerie

92 **NEUILLY-SUR-SEINE**
Lycée professionnel Georges Guérin

Lycée des métiers du commerce, de la vente et de la relation client
5 rue Devès
Tél. 01 46 43 95 50
www.georgesguerin.com
Code : 0920985W
Langues vivantes : Anglais, Espagnol

CAP

- Employé de commerce multi-spécialités avec le CFA régional multiprofessionnel CERFAL 75 Paris Tél. 01 40 52 28 70

92 **RUEIL-MALMAISON**
CFA du bâtiment Rueil-Malmaison

35 rue du Marquis de Coriolis
Tél. 01 47 32 02 81
www.cfa-rueil.com
Code : 0921379Z
Langue vivante : Anglais

CAP

- Installateur sanitaire
- Installateur thermique
- Maçon
- Menuisier fabricant de menuiserie, mobilier et agencement
- Peintre-applicateur de revêtements
- Préparation et réalisation d'ouvrages électriques
- Serrurier métallier
- Solier-moquetteste

92 **SAINT-CLOUD**
Lycée Alberto Santos Dumont

Lycée des métiers de la restauration et de la gestion
39 rue Pasteur
Tél. 01 41 12 02 50
www.lyc-santosdumont-st-cloud.ac-versailles.fr
Code : 0922276Z
Langues vivantes : Anglais, Espagnol

Bac pro

- Commercialisation et services en restauration avec le CFA TRAJECTOIRE 78 Guyancourt Tél. 01 30 96 12 35
- Cuisine avec le CFA TRAJECTOIRE 78 Guyancourt Tél. 01 30 96 12 35

CAP

- Cuisine avec le CFA TRAJECTOIRE 78 Guyancourt Tél. 01 30 96 12 35
- Restaurant avec le CFA TRAJECTOIRE 78 Guyancourt Tél. 01 30 96 12 35

92 **VILLENEUVE-LA-GARENNE**

CFA de la carrosserie
65 boulevard Gallieni
Tél. 01 41 47 40 04
www.cfa-carrosserie.fr
Code : 0921667M

Bac pro

- Maintenance de véhicules automobiles option voitures particulières
- Réparation des carrosseries

CAP

- Maintenance des véhicules automobiles option véhicules particuliers
- Peinture en carrosserie
- Réparation des carrosseries

92 **VILLENEUVE-LA-GARENNE**

Lycée Charles Petiet
65 boulevard Gallieni
Tél. 01 41 47 40 00
www.lyc-petiet-villeneuve.ac-versailles.fr
Code : 0922277A

Langues vivantes : Anglais, Espagnol

Bac pro

- Maintenance de véhicules automobiles option voitures particulières avec le CFA de la carrosserie 92 Villeneuve-la-Garenne Tél. 01 41 47 40 04
- Réparation des carrosseries avec le CFA de la carrosserie 92 Villeneuve-la-Garenne Tél. 01 41 47 40 04

CAP

- Maintenance des véhicules automobiles option véhicules particuliers avec le CFA de la carrosserie 92 Villeneuve-la-Garenne Tél. 01 41 47 40 04
- Réparation des carrosseries avec le CFA de la carrosserie 92 Villeneuve-la-Garenne Tél. 01 41 47 40 04

95 Val-d'Oise

95 **ARGENTEUIL**
CFA de l'AFFIDA - site Argenteuil

106 boulevard Héloïse
Tél. 01 34 34 11 71
www.affida.fr
Code : 0951947A
Langues vivantes : Anglais, Espagnol

Bac pro

- Commerce

CAP

- Employé de commerce multi-spécialités
- Employé de vente spécialisé option A produits alimentaires

95 **ARGENTEUIL**
CFA du GARAC Ecole nationale des professions de l'automobile

3 boulevard Gallieni
Tél. 01 34 34 37 40
www.garac.com

Code : 0951285F
Internat garçons-filles
Langue vivante : Anglais

Bac pro

- Maintenance de véhicules automobiles option véhicules industriels
- Maintenance de véhicules automobiles option voitures particulières

CAP

- Maintenance des véhicules automobiles option véhicules industriels
- Maintenance des véhicules automobiles option véhicules particuliers
- Réparation des carrosseries

95 **ARGENTEUIL**
Lycée Fernand et Nadia Léger

Lycée des métiers du social, de la santé, des services
7 allée Fernand Léger
Tél. 01 39 98 43 43
www.lyc-leger-argenteuil.ac-versailles.fr
Code : 0951811C
Langues vivantes : Anglais, Espagnol

Bac pro

- Hygiène, propreté, stérilisation avec le CFA Versailles académie avenir apprentissage 78 Montigny-le Bretonneux Tél. 01 30 83 42 60

95 **CERGY**
CFA de la Chambre de métiers et de l'artisanat du Val d'Oise

1 avenue du Parc
Tél. 01 34 35 80 36
www.ima95.fr
Code : 0952108A
Langue vivante : Anglais

CAP

- Cuisine
- Restaurant

95 **EAUBONNE**
CFA de la Chambre des métiers et de l'artisanat du Val d'Oise

18 rue des Bouquinvilles
Tél. 01 34 27 44 80
www.ima95.fr
Code : 0951963T
Langues vivantes : Anglais, Espagnol

Bac pro

- Commerce

CAP

- Coiffure
- Esthétique, cosmétique, parfumerie

95 **ENGHIEEN-LES-BAINS**
CFA de la ville d'Enghien

71 avenue de la Ceinture
Tél. 01 39 64 95 16
Code : 0951272S

Bac pro

- Electrotechnique, énergie, équipements communicants
- Technicien d'usinage

CAP

- Préparation et réalisation d'ouvrages électriques

95 ENGHIEEN-LES-BAINS

CFA GESCIA - Site d'Enghien-les-Bains

14 place du Cardinal Mercier
Tél. 01 30 10 80 95

www.gescia.fr

Code : 0951288J

Langues vivantes : Anglais, Espagnol

Bac pro

- Gestion-administration

95 ENGHIEEN-LES-BAINS

Lycée Gustave Monod

Lycée des métiers de l'ingénierie industrielle

71 avenue de Ceinture

Tél. 01 39 89 32 41

www.lyc-metiers-enchien.ac-versailles.fr

Code : 0950688G

Langues vivantes : Anglais, Allemand, Espagnol

Bac pro

- Electrotechnique, énergie, équipements communicants : industriel
avec le CFA de la ville d'Enghien 95 Enghien-les-Bains
Tél. 01 34 17 06 98

CAP

- Préparation et réalisation d'ouvrages électriques avec le CFA de la ville d'Enghien 95 Enghien-les-Bains
Tél. 01 34 17 06 98

95 ERAGNY

Lycée Auguste Escoffier

Lycée des métiers de la gastronomie et des techniques du froid

77 rue de Pierrelaye

Tél. 01 34 02 40 80

www.lyc-escoffier-eragny.ac-versailles.fr

Code : 0951618T

Internat garçons-filles

Langues vivantes : Anglais, Espagnol

Bac pro

- Boulanger pâtissier avec le CFA TRAJECTOIRE 78 Guyancourt Tél. 01 30 96 12 35

95 ERMONT

CFA du BTP- Site d'Ermont

18 bis rue Ferdinand Buisson
Tél. 01 34 15 77 52

www.afobatrp.com

Code : 0951625A

Langue vivante : Anglais

Bac pro

- Technicien de maintenance des systèmes énergétiques et climatiques

CAP

- Installateur sanitaire
- Installateur thermique
- Maçon
- Menuisier fabricant de menuiserie, mobilier et agencement
- Peintre-applicateur de revêtements

- Préparation et réalisation d'ouvrages électriques
- Serrurier métallier

95 GONESSE

CFA Promotrans Ile de France

ZI la Patte d'Oie

Tél. 01 39 87 06 44

www.promotrans.fr

Code : 0951684P

Langues vivantes : Anglais, Espagnol

Bac pro

- Logistique
- Maintenance de véhicules automobiles option véhicules industriels

95 GONESSE

CFA GESCIA- Site de Gonesse

4 impasse Louis Lépine

Tél. 01 34 07 78 95

www.gescia.fr

Code : 0952015Z

Bac pro

- Commerce

95 JOUY-LE-MOUTIER

CFA Institut de l'environnement urbain

Rue d'Ecancourt

Tél. 01 34 32 78 00

www.ieu.tm.fr/

Code : 0951938R

Internat garçons-filles

Langue vivante : Anglais

CAP

- Agent d'accueil et de conduite routière, transport de voyageurs
- Agent d'assainissement et de collecte des déchets liquides spéciaux
- Agent de prévention et de médiation
- Constructeur en canalisations des travaux publics
- Gestion des déchets et propreté urbaine
- Maintenance des véhicules automobiles option véhicules industriels

95 LABBEVILLE

CFA Saint-Jean

Domaine de Brécourt

Tél. 01 34 16 49 07

www.fraternitestjean.fr

Code : 0952111D

Langue vivante : Anglais

CAP

- Agent polyvalent de restauration
- Assistant technique en milieu familial et collectif

95 OSNY

CFA CCIV IFA Adolphe Chauvin

22 rue des Beaux Soleils

Tél. 01 30 75 38 38

www.ifa-chauvin.fr

Code : 0951286G

Langues vivantes : Anglais, Espagnol

Bac pro

- Commerce
- Commercialisation et services en restauration
- Cuisine
- Electrotechnique, énergie, équipements communicants : industriel

- Maintenance des équipements industriels
- Technicien d'usinage

CAP

- Cuisine
- Employé de commerce multi-spécialités
- Employé de vente spécialisé option A produits alimentaires
- Employé de vente spécialisé option B produits d'équipement courant
- Préparation et réalisation d'ouvrages électriques

95 SAINT-GRATIEN

CFA CCIR IFA de la restauration

55 rue Jean Jacques Rousseau

Tél. 01 34 05 17 60

www.ifa-restauration.fr

Code : 0951972C

Langue vivante : Anglais

CAP

- Cuisine
- Restaurant
- Services en brasserie-café

95 SAINT-GRATIEN

CFA Saint-Jean

12 rue du Maréchal Juin

Tél. 01 34 17 30 44

www.fraternitestjean.fr/

Code : 0951830Y

Langue vivante : Anglais

CAP

- Agent polyvalent de restauration
- Assistant technique en milieu familial et collectif
- Préparation et réalisation d'ouvrages électriques

95 SAINT-PIRIX

CFA Saint-Jean

23 route de Montmorency

Tél. 01 34 16 49 07

www.fraternitestjean.fr

Code : 0952109B

Langue vivante : Anglais

Bac pro

- Technicien en installation des systèmes énergétiques et climatiques

CAP

- Installateur sanitaire
- Installateur thermique
- Peintre-applicateur de revêtements
- Préparation et réalisation d'ouvrages électriques

95 SANNOIS

Lycée Professionnel Horticole Saint-Jean (Apprentis d'Auteuil)

Rond Point de la Tour du Mail

Tél. 01 34 11 46 60

www.fondation-auteuil.org

Code : 0952157D

Internat garçons-filles

Langue vivante : Anglais

CAP

- Fleuriste avec le CFA des métiers de l'agriculture 78 Versailles
Tél. 01 39 49 10 50

95 SANNOIS

Lycée professionnel Saint-Jean (Apprentis d'Auteuil)

Rond Point de la Tour du Mail

Tél. 01 34 11 46 48

www.fondation-auteuil.org

Code : 0950805J

Internat garçons

Langue vivante : Anglais

CAP

- Menuisier installateur avec le CFA régional multiprofessionnel CERFAL 75 Paris
Tél. 01 40 52 28 70

95 VILLIERS-LE-BEL

IMA du CFA de la Chambre des métiers et de l'artisanat du Val d'Oise

43 avenue Pierre Sémard

Tél. 01 34 29 46 70

www.cma95.fr

Code : 0952107Z

Langue vivante : Anglais

Bac pro

- Maintenance de véhicules automobiles option voitures particulières

CAP

- Boulanger
- Coiffure
- Cuisine
- Employé de vente spécialisé option A produits alimentaires
- Employé de vente spécialisé option B produits d'équipement courant
- Maintenance des véhicules automobiles option véhicules particuliers
- Pâtissier
- Réparation des carrosseries
- Restaurant

95 VILLIERS-LE-BEL

Lycée Pierre Mendès France

Lycée des métiers de l'éco-construction et du bâtiment

1 rue de Goussainville

Tél. 01 34 38 31 00

www.lyc-pmf-villiers.ac-versailles.fr

Code : 0951090U

Langue vivante : Anglais

CAP

- Installateur sanitaire avec le CFA Versailles académie avenir apprentissage 78 Montigny-le-Bretonneux Tél. 01 30 83 42 60

BON DE COMMANDE



COLLECTION PARCOURS

Collégiens - Lycéens

Secteur par secteur, un panorama des métiers, de leur environnement professionnel et des formations qui y conduisent.

Titres	Parution	Prix	Quantité
Les métiers de l'agriculture et de la forêt	2014	12 €	
Les métiers auprès des animaux	2011	12 €	
Les métiers auprès des enfants et des ados	2011	12 €	
Les métiers de l'architecture, de l'urbanisme et du paysage	2013	12 €	
Les métiers de l'audiovisuel	2009	12 €	
Les métiers de la banque, de la finance et de l'assurance	2013	12 €	
Les métiers du bâtiment et des travaux publics	2012	12 €	
Les métiers de la biologie et des biotechnologies	2012	12 €	
Les métiers de la chimie	2013	12 €	
Les métiers de la culture et du patrimoine	2012	12 €	
Les métiers de la défense et de la sécurité publique	2012	12 €	
Les métiers du droit et de la justice	2011	12 €	
Les métiers de l'édition et du livre	2009	12 €	
Les métiers de l'électronique	2011	12 €	
Les métiers de l'énergie	2013	12 €	
Les métiers de l'enseignement, de l'éducation et de la formation	2013	12 €	
Les métiers de l'environnement	2011	12 €	
Les métiers de la gestion, de la comptabilité et des ressources humaines	2013	12 €	
Les métiers du graphisme et du design	2013	12 €	
Les métiers de l'hôtellerie et de la restauration	2011	12 €	
Les métiers de l'humanitaire	2012	12 €	
Les métiers de l'industrie aéronautique et spatiale	2013	12 €	
Les métiers de l'informatique	2011	12 €	
Les métiers d'internet	2012	12 €	
Les métiers des langues et de l'international	2013	12 €	
Les métiers du marketing, de la publicité et de la vente	2012	12 €	
Les métiers de la mécanique	avril 2014	12 €	
Les métiers du médical	2014	12 €	
Les métiers de la mode	mai 2014	12 €	
Les métiers du paramédical	2014	12 €	
Les métiers du social	2012	12 €	
Les métiers du sport	2012	12 €	
Les métiers du tourisme et des loisirs	2011	12 €	
Les métiers du transport et de la logistique	2013	12 €	

Total 1 = €

COLLECTION ZOOM SUR LES MÉTIERS

Collégiens - Lycéens - Étudiants

Réalisé en partenariat, un focus sur des métiers et des formations d'un secteur particulièrement porteur.

Titres	Parution	Prix	Quantité
Industries de carrières et matériaux de construction	2012	4,90 €	
Les métiers du bâtiment	2009	7,50 €	
Les métiers du bois	2009	7,50 €	
Les métiers des Compagnons du Devoir	2012	4,90 €	
Les métiers de gardien de la paix	2009	7,50 €	
Les métiers des mutuelles	2009	7,50 €	
Les métiers du paysage	2013	4,90 €	
Les métiers de la sécurité sociale	2009	7,50 €	
Les métiers des services à la personne	2011	4,90 €	
Les métiers de la statistique	2011	4,90 €	

Total 2 = €

COLLECTION DOSSIERS

Collégiens - Lycéens - Étudiants

Des titres de référence pour faire le point sur les grandes filières d'études, les formations ou les métiers.

Titres	Parution	Prix	Quantité
Après le Bac	2014	9 €	
Classes prépa	2013	9 €	
Écoles de commerce	2013	9 €	
Écoles d'ingénieurs	2013	9 €	
Étudier à l'étranger	2012	9 €	
Les études d'art	2013	9 €	
Quels métiers pour demain ?	2013	9 €	
Sciences po	2012	9 €	

Total 3 = €

COLLECTION INFOSUP

Lycéens - Étudiants

Tout sur les différentes filières d'études et leurs débouchés. Pour construire son parcours de formation en connaissance de cause.

Titres	Parution	Prix	Quantité
Après le Bac ES	2013	11 €	
Après le Bac L	2014	11 €	
Après le Bac S	2012	11 €	

Total 4 = €



HORS COLLECTION			
Titres	Parution	Prix	Quantité
Le Dico des métiers	2013	14,90 €	
Total 5		=	€

COLLECTION POURQUOI PAS MOI ?			
Titres	Parution	Prix	Quantité
L'industrie aéronautique et spatiale	2013	4,50 €	
Total 6		=	€

OUVRAGES EN PARTENARIATS			
Titres	Parution	Prix	Quantité
Guide de l'apprenti	2013	8 €	
Les métiers de demain	2012	9,50 €	
Les métiers de l'entreprise	2014	9,50 €	
Les métiers par ceux qui les exercent	2011	9,50 €	
1 ^{er} emploi, quels sont mes droits ?	2013	8 €	
Se former en alternance	2013	8 €	
Un diplôme et après ?	2013	9,50 €	
30 idées reçues sur l'emploi et les métiers	2010	9,50 €	
Total 7		=	€

PUBLICATIONS RÉGIONALES - GUIDES			
Titres	Parution	Prix	Quantité
Objectif CAP - Île-de-France, choisir son métier	mars 2014	3,50 €	
Après la 3 ^e , Académie de Créteil	mars 2014	3,50 €	
Après la 3 ^e , Académie de Paris	mars 2014	3,50 €	
Après la 3 ^e , Académie de Versailles	mars 2014	3,50 €	
Licences Pro en Île-de-France	avril 2014	7,00 €	
Après le Bac - Île-de-France, choisir ses études supérieures	janvier 2014	3,50 €	
Arts - Île-de-France	2013	5,50 €	
Total 8		=	€



Retourner ce bon de commande, accompagné de votre règlement, à :
Onisep Île-de-France, 37 rue Jacob, 75006 Paris
Tél. : 01 53 27 22 50 - Mél. : droidf@onisep.fr

COLLECTIONS		
COLLECTION PARCOURS	Total 1 =	€
COLLECTION ZOOM SUR LES MÉTIERS	Total 2 =	€
COLLECTION DOSSIERS	Total 3 =	€
COLLECTION INFOSUP	Total 4 =	€
HORS COLLECTION (Le Dico des métiers)	Total 5 =	€
COLLECTION POURQUOI PAS MOI ?	Total 6 =	€
OUVRAGES EN PARTENARIATS	Total 7 =	€
PUBLICATIONS RÉGIONALES	Total 8 =	€

Adresse de livraison :

Mme M.
 Nom :
 Prénom :
 Adresse :

 Code postal :
 Commune :
 Pays :
 Tél. :
 Mél. :

Adresse de facturation (si différente de l'adresse de livraison) :

.....

SOUS TOTAL

Frais d'emballage et d'expédition forfaitaires :	
France + 6 €, DOM + 15 €,	€
UE et Suisse + 8 €,	
TOM et étranger hors UE + 20 €.	
TOTAL DE LA COMMANDE TTC	€

- Règlement par **chèque bancaire ou postal** à l'ordre de l'agent comptable de l'Onisep.
- Règlement par **mandat administratif** pour les établissements scolaires ou organismes de formation.

Informations complémentaires

Adresses utiles

Rectorat

Académie de Versailles
3 boulevard de Lesseps
78017 Versailles Cedex
Tél. 01 30 83 44 44
www.ac-versailles.fr

Direction des services départementaux de l'Éducation nationale

78 Yvelines

19 avenue du Centre
78280 Guyancourt
Tél. 01 39 23 60 00
www.ac-versailles.fr/dsden78

91 Essonne

Boulevard de France
91012 Evry Cedex
Tél. 01 69 47 84 84
www.ac-versailles.fr/dsden91

92 Hauts-de-Seine

167-177 avenue Frédéric et Irène Joliot Curie
92013 Nanterre Cedex
Tél. 01 40 97 34 34
www.ac-versailles.fr/dsden92

95 Val-d'Oise

2A avenue des Arpents
95525 Cergy Pontoise Cedex
Tél. 01 30 75 57 57
www.ac-versailles.fr/dsden95

Les informations sur l'apprentissage

● La région Île-de-France

Elle met à votre disposition :
- un guide de l'apprentissage en Ile-de-France
- une permanence téléphonique, tél. 0810 18 18 18
- des sites internet pour l'apprentissage en Île-de-France :
www.iledefrance.fr/competence/apprentissage
www.iledefrance.fr/formation-en-CFA

● CFA académique

Académie de Versailles
www.ac-versailles.fr
rubrique "L'Académie", sous rubrique "CFA académique (CFA V.3.A.)"

● Le Portail de l'alternance

Moteur de recherche d'offres de formation et d'emplois, informations générales sur les types de

contrats, coûts, aides, etc.

www.alternance.emploi.gouv.fr

Vous pouvez également vous adresser aux organismes ci-dessous pour trouver des informations, des adresses de CFA...

Les Chambres d'agriculture, de commerce et d'industrie, des métiers

● Chambre de commerce et d'industrie Paris-Île-de-France (CCI Paris-Île-de-France)

La CCI de région Paris Île-de-France regroupe deux CCI territoriales (Seine-et-Marne et Essonne) et six CCI départementales (Paris, Versailles-Yvelines, Hauts-de-Seine, Seine-Saint-Denis, Val-de-Marne, Val-d'Oise).

Retrouvez les coordonnées des CCI franciliennes sur www.cci-paris-idf.fr et leurs formations sur www.campus.cci-paris-idf.fr/les-ecoles/

● Chambre régionale de métiers et d'artisanat d'Île-de-France (CRMA)

La CRMA regroupe huit Chambres de métiers et de l'artisanat départementales (CMA) (Paris, Seine-et-Marne, Yvelines, Essonne, Hauts-de-Seine, Seine-Saint-Denis, Val-de-Marne, Val-d'Oise)
Retrouvez les coordonnées des CMA franciliennes sur : www.crma-idf.fr

● Chambre interdépartementale d'agriculture d'Île-de-France

www.ile-de-France.chambagri.fr

Autres lieux d'information

● Centre d'information et de documentation jeunesse (CIDJ)

101 quai Branly
75740 Paris Cedex 15
Tél. 01 44 49 12 00
www.cidj.com

● Centres information jeunesse

2 place Charost
78000 Versailles
Tél. 01 39 50 22 52
www.yij78.org

1 place des arts
95000 Cergy
Tél. 01 34 41 67 67
www.cij95.asso.fr

● Cité des métiers de Paris

Parc de la Villette
75019 Paris
Tél. 01 40 05 85 85

www.cite-sciences.fr/fr/cite-des-metiers

● Cité des Métiers de Saint-Quentin-en-Yvelines

1 rue des Hêtres
78190 Trappes
Tél. 01 34 82 82 61
www.citedesmetiers.sqy.fr

● Cité des métiers de Nanterre

(Maison de l'emploi et de la formation)
2-6 bis avenue de Vladimir Ilitch Lénine
92000 Nanterre
Tél. 01 47 29 07 77
www.mefnanterre.fr

● Bureau pour l'information professionnelle (BIOP)

www.biop.cci-paris-idf.fr

Maisons départementales des personnes handicapées (MDPH)

78 Yvelines

21-23 rue du Refuge
78000 Versailles
Tél. 01 30 21 07 30
www.yvelines.fr

91 Essonne

93 rue Henri Rochefort
91000 Evry
Tél. 01 69 91 78 00
www.essonne.fr

92 Hauts-de-Seine

2 rue Rigault
92000 Nanterre
Tél. 01 41 91 92 50
www.hauts-de-seine.net

95 Val-d'Oise

Conseil général du Val d'Oise
2 avenue du Parc, Bâtiment H
95032 Cergy-Pontoise
Tél. 01 34 25 16 50
www.valdoise.fr

Centres d'information et d'orientation (CIO)

Le CIO est un service public gratuit de l'Éducation nationale. Il accueille tout public à la recherche d'informations et de conseils sur les études et les professions. On peut y être reçu en entretien par un conseiller d'orientation psychologue, pour être informé, conseillé et aidé dans l'élaboration d'un projet personnel.

78 Yvelines

CIO d'Elancourt

Maison sociale des 7 Mares
78990 Elancourt
Tél. 01 30 16 08 30
cio-elancourt@ac-versailles.fr

CIO des Mureaux

6 rue Gambetta
78130 Les Mureaux
Tél. 01 34 74 25 36
cio-mureaux@ac-versailles.fr

CIO de Mantes-la-Jolie

60 boulevard du Maréchal Juin
78200 Mantes-la-Jolie
Tél. 01 30 94 13 03
cio-mantes@ac-versailles.fr

CIO de Poissy

23 rue du 11 Novembre 1918
78300 Poissy
Tél. 01 39 65 02 20
cio-poissy@ac-versailles.fr

CIO de Rambouillet

7 rue de la Louvière
78120 Rambouillet
Tél. 01 34 84 02 08
cio-rambouillet@ac-versailles.fr

CIO de Saint-Cyr-l'École

12 bis rue Victor Hugo
78210 Saint-Cyr-l'École
Tél. 01 30 58 58 98
cio-saint-cyr@ac-versailles.fr

CIO de Saint-Germain-en-Laye

9 rue Armagis
78100 Saint-Germain-en-Laye
Tél. 01 39 04 18 70
cio-saint-germain@ac-versailles.fr

CIO de Sartrouville

64 avenue Carnot
78500 Sartrouville
Tél. 01 61 04 41 60
cio-sartrouville@ac-versailles.fr

CIO de Versailles

145-147 rue Yves Le Coz
78000 Versailles
Tél. 01 39 20 71 60
cio-versailles@ac-versailles.fr

Section spécialisée près le tribunal pour enfants

CIO de Versailles

145-147 rue Yves Le Coz
78000 Versailles
Tél. 01 39 20 71 60
cio-versailles@ac-versailles.fr

CIO Relais Europe

CIO de Saint-Germain-en-Laye

9 rue Armagis
78100 Saint-Germain-en-Laye
Tél. 01 39 04 18 70
cio-saint-germain@ac-versailles.fr

91 Essonne

CIO d'Arpajon

28 rue Dauvilliers
91290 Arpajon
Tél. 01 64 90 99 41
cio-arpajon@ac-versailles.fr

CIO de Brunoy - Vigneux-sur-Seine

1 rue Talma
91800 Brunoy
Tél. 01 60 46 07 56
cio-brunoy@ac-versailles.fr

CIO de Chilly-Mazarin

5 avenue de Carlet
91380 Chilly-Mazarin
Tél. 01 69 93 83 90
cio-chilly-mazarin@ac-versailles.fr

CIO de Corbeil-Essonnes

4 rue de la Triperie
91100 Corbeil-Essonnes
Tél. 01 64 96 19 84
cio-corbeil@ac-versailles.fr

CIO d'Etampes

21 promenade des Prés
91150 Etampes
Tél. 01 69 92 10 60
cio-etampes@ac-versailles.fr

CIO d'Evry

110 Agora Grand Place
91000 Evry
Tél. 01 69 36 09 00
cio-evry@ac-versailles.fr

CIO des Ulis

Passerelle du Pertuis
91940 Les Ulis
Tél. 01 69 28 59 81
cio-les-ulis@ac-versailles.fr

CIO de Massy

10 avenue du Noyer Lambert
91300 Massy
Tél. 01 69 53 68 75
cio-massy@ac-versailles.fr

CIO de Sainte-Geneviève-des-Bois

Rue de La Boëlle
91700 Sainte-Geneviève-des-Bois
Tél. 01 60 15 28 83
cio-sainte-genevieve@ac-versailles.fr

CIO de Savigny-sur-Orge

18 rue Charles Rossignol
91600 Savigny-sur-Orge
Tél. 01 69 44 53 21
cio-savigny@ac-versailles.fr

Section spécialisée près le tribunal pour enfants

CIO de Chilly-Mazarin

5 avenue de Carlet
91380 Chilly-Mazarin
Tél. 01 69 93 83 90
cio-chilly-mazarin@ac-versailles.fr

CIO Relais Europe

CIO de Brunoy - Vigneux-sur-Seine

1 rue Talma
91800 Brunoy
Tél. 01 60 46 07 56
cio-brunoy@ac-versailles.fr

92 Hauts-de-Seine

CIO de Boulogne-Billancourt

10 rue Paul-Adolphe Souriau
92100 Boulogne-Billancourt
Tél. 01 55 20 09 30
cio-boulogne@ac-versailles.fr

CIO de Châtenay-Malabry

42 Chemin de la Justice
92290 Châtenay-Malabry
Tél. 01 40 83 84 70
cio-chatenay@ac-versailles.fr

CIO de Clamart

3 rue Pierre et Marie Curie
92140 Clamart
Tél. 01 46 42 92 91
cio-clamart@ac-versailles.fr

CIO de Colombes

75 avenue Henri Barbusse
92700 Colombes
Tél. 01 42 42 17 34
cio-colombes@ac-versailles.fr

CIO de Gennevilliers

60 rue Georges Corète
92230 Gennevilliers
Tél. 01 47 92 79 68
cio-gennevilliers@ac-versailles.fr

CIO de Montrouge

24 rue Arthur Auger
92230 Montrouge
Tél. 01 46 57 24 75
cio-montrouge@ac-versailles.fr

CIO de Nanterre

101 route de l'Empereur
92500 Rueil-Malmaison
Tél. 01 47 21 47 80
cio-nanterre@ac-versailles.fr

CIO de Puteaux - Courbevoie

2 cours du Maréchal Leclerc
92800 Puteaux
Tél. 01 49 03 74 20
cio-puteaux@ac-versailles.fr

CIO de Rueil-Malmaison

101 route de l'Empereur
92500 Rueil-Malmaison
Tél. 01 47 49 43 00
cio-rueil@ac-versailles.fr

CIO de Sceaux

10 rue Gaston Lévy
92330 Sceaux
Tél. 01 46 60 48 21
cio-sceaux@ac-versailles.fr

Section spécialisée près le tribunal pour enfants

CIO de Nanterre

101 route de l'Empereur
92500 Rueil-Malmaison
Tél. 01 47 21 47 80
cio-nanterre@ac-versailles.fr

CIO Relais Europe

CIO de Sceaux

10 rue Gaston Lévy
92330 Sceaux
Tél. 01 46 60 48 21
cio-sceaux@ac-versailles.fr

95 Val-d'Oise

CIO d'Argenteuil

27 boulevard Jeanne d'Arc
95100 Argenteuil
Tél. 01 30 76 29 47
cio-argenteuil@ac-versailles.fr

CIO de Cergy

1 place des Arts
95000 Cergy
Tél. 01 34 33 37 00
cio-cergy@ac-versailles.fr

CIO d'Erment

37 bis rue Maurice Berteaux
95120 Erment
Tél. 01 34 15 71 60
cio-erment@ac-versailles.fr

CIO de Gonesse

5 avenue François Mitterrand
95500 Gonesse
Tél. 01 34 45 15 70
cio-gonesse@ac-versailles.fr

CIO de Pontoise - L'Isle-Adam

8 rue Berthelot
95500 Pontoise
Tél. 01 30 30 07 11
cio-pontoise@ac-versailles.fr

CIO de Sarcelles

2 rue Fernand Léger
95200 Sarcelles
Tél. 01 34 38 36 70
cio-sarcelles@ac-versailles.fr

CIO Relais Europe

CIO de Cergy

1 place des Arts
95000 Cergy
Tél. 01 34 33 37 00
cio-cergy@ac-versailles.fr



on a la main verte pour former
aux emplois de demain.

**3 APPRENTIS FRANCILIENS SUR 4 DÉCROCHENT
UN EMPLOI À LA FIN DE LEUR FORMATION.**